Director
RAYMUNDO SILVA

Correio da Manhã

Proprietario
EDMUNDO BITTENCOURT

Endereço telegraphico — "CORREOMANHÃ"
Impresso em papel de HOLMBERG BECH & C. — Stockolmo — Rio

Telephones: Director, 1558, C. — Red. 569 S. C. — Administ., 37, C.
Impresso em papel de B. DIEDEN & C. Rio Janeiro e Malmoe

ANNO XXII — N. 8.644
Gerente — V. A. DUARTE FELIX

RIO DE JANEIRO — SABBADO, 4 DE NOVEMBRO DE 1922

REDACÇÃO
Largo da Carioca n. 13

O MOMENTO INTERNACIONAL — Serviços da Associated Press, Havas e correspondentes especiaes

As sédes das organizações subversivas existentes na Italia foram atacadas e destruidas

Devido á recente attitude da população de Passau, a commissão alliada de contrôle está disposta a abandonar a tarefa do desarmamento da Allemanha

O gabinete portuguez

LISBOA, 3-O sr. Antonio Maria da Silva apresentou ao presidente da Republica o pedido de demissão do gabinete.

DEIXOU DE EXISTIR O IMPERIO OTTOMANO

A Assembléa de Angorá assume o governo geral da Turquia

PARIS, 3 — Telegramma de Angorá informa que a Assembléa Nacional acaba de derrubar o imperio ottomano.

CONSTANTINOPLA, 3 — A Assembléa Nacional de Angorá acaba de votar uma lei, em virtude da qual são confirmados os poderes dados á mesma Assembléa em 1920 para exercer o governo geral da Turquia.

Pela referida lei, a Casa de Osman conservará os direitos que tem sobre o Califado, cabendo á Assembléa Nacional escolher o principe que exercerá esses direitos. Depois de escolhido, o novo Califa será eleito pela commissão de negocios ecclesiasticos da Assembléa.

A proclamação da lei foi saudada com cento e um tiros de canhão.

"Ao serem conhecidas as resoluções da Assembléa Nacional de Angorá o Conselho de Ministros e altos dignitarios da côrte reuniram-se sob a presidencia do sultão para resolver sobre a situação resultante das decisões do governo kemalista.

PARIS, 3 — Communicam de Angorá:

"O governo kemalista annunciou que considera nullos e como nunca existentes os tratados e convenções concluidos pelo governo de Constantinopla desde o dia 16 de março de 1920."

LONDRES, 3 — Nos circulos alliados de Constantinopla consta, e parece que com bons fundamentos, que os turcos estão effectuando em tres centros distinctos da Asia Menor, o recrutamento de mancebos para as fileiras do exercito ottomano.

As informações que a este respeito foram aqui recebidas da capital turca, accrescentam que as autoridades ottomanas asseguram que não se trata de recrutamento mas apenas de uma simples operação de recenseamento da população civil daquellas regiões.

CONSTANTINOPLA, 3 — Os gregos concluiram hoje a evacuação da Thracia cuja administração passou ás mãos das autoridades turcas.

CONSTANTINOPLA, 3 — Provocou uma situação especial a decisão da Assembléa de Angorá de considerar nullos todos os tratados e convenções assignados desde 16 de março de 1920 e de considerar o sultão Mohamed como soberano, por se considerar que foi privado do califado. Os jornaes desta manhã publicam titulos em toda a largura da pagina, dizendo: "O Imperio ottomano em collapso", "A autoridade do sultão abolida".

CONSTANTINOPLA, 3 — Todos os christãos da Anatolia, num total, segundo os ultimos calculos da Liga das Nações, de um milhão e meio, estão emigrando por ordem do governo de Angorá. Varios milhares desses refugiados têm procurado a costa, entre elles muitos meninos orphãos.

A Liga das Nações

O sr. Edwards e a dos Estados Unidos

Londres, 3 — O sr. Augustin Edwards, ministro do Chile nesta capital e presidente da assembléa da Liga das Nações, que vae regressar do seu paiz dentro em breve, adiará sua viagem aos Estados Unidos até aos primeiros dias do mez de abril do anno proximo, devido á impossibilidade em que se encontra de obter passagem logo depois entre Nova York e Valparaiso. O sr. Edwards declarou hoje que quando visitar os Estados Unidos conferenciará com varias personalidades interessadas pela Liga das Nações, afim de verificar qual o interesse pela Liga das Nações nos Estados Unidos.

"Sou de opinião — disse o sr. Edwards — que os Estados Unidos prestaram involuntariamente um grande serviço á Liga das Nações recusando-se a ser um dos seus membros até agora. Ficando fóra, os Estados Unidos impediram que a acção da Liga fosse encaminhada erroneamente. Agora, é evidente que a Liga está seguindo um caminho seguro e forçosamente preencherá a sua missão no mundo. Deste modo, acredito que os Estados Unidos estarão promptos, num futuro proximo, tomar parte activa junto á Liga."

O sr. Edwards está concluindo um livro seu sobre o scenario historico em que se inspirou a doutrina de Monroe. O livro contem detalhes sobre os diversos periodos e sobre as relações entre a Grã Bretanha, Estados Unidos, Hespanha e Chile.

Nova proeza da aviação allemã

Munich, 3 — Um aeroplano allemão, levando a seu bordo seis pessoas, conseguiu voar sobre os dois mais altos picos alpinos, o Grossglockner e o Grossvenediger, que tem 12.600 pés de altitude. Diz-se ser a primeira vez que se realiza um voo desses, levando um aeroplano mais de dois passageiros.

O novo governo siberiano

Londres, 3 — Noticias de Moscou, transmittidas para esta capital por intermedio do correspondente do "Daily Telegraph" em Copenhague, annunciam que se formou em Vladivostock um governo siberiano...

O problema do desarmamento da Allemanha

Uma ameaça da commissão delle encarregada

PARIS, 3 — O Conselho de Embaixadores, ao que se diz, vae aconselhar aos governos alliados um protesto conjuncto ao governo de Berlim contra a recente attitude da população civil em Passau, na Baviera, que impediu a commissão de controle alliada de proceder á buscas em uma fabrica da qual se dizia que estava empenhada na manufactura de armas de guerra.

O Conselho está esperando o relatorio do general Nollet, chefe da Commissão de controle. Essa commissão está disposta a abandonar a tarefa do desarmamento da Allemanha, a menos que tenha o apoio de uma forte acção dos alliados.

Explosão em uma mina da Transylvania

Londres, 3 — O correspondente do "Times" em Vienna informa que chegou áquella capital a noticia de ter dado terrivel explosão em uma mina em Lupeny, na Transylvania.

Não havia pormenores sobre o sinistro, mas affirma-se que o numero de mortos era calculado em quarenta ou cincoenta.

O movimento pela independencia das Philippinas

Nova York, 3 — Telegramma de Manilha, Philippinas, diz que o Senado do Archipelago approvou por unanimidade de votos o pedido de autorização para o Congresso dos Estados Unidos, autorização para a Assembléa Legislativa das Philippinas convocar uma Assembléa Constituinte, afim de estabelecer a Republica independente das Philippinas.

A resolução, que determina tambem o pedido dos fundos necessarios para que o Archipelago e os Estados Unidos, fôra em seguida enviada á Camara dos Deputados.

A REVOLUÇÃO GREGA QUE DESTHRONOU CONSTANTINO — A entrada das tropas insurrectas em Athenas no dia 28 de setembro, ao alto. Em baixo, o novo rei, George, e sua esposa.

DE NOVA YORK

Os matrimonios latino-saxões — Entre seccos e humidos — Dois novos records americanos — Uma tragedia

Nova York, outubro — O caso de um diplomata sul-americano que não conseguiu induzir sua legitima esposa, de nacionalidade americana, a acompanhal-o á America do Sul, foi largamente tratado nas columnas dos jornaes, que aproveitaram a opportunidade para trazer á discussão o caso dos casamentos internacionaes e muito especialmente dos matrimonios latino-saxões.

Trata-se de um casal joven e de um casamento por amor. Marido e mulher contrahiram nupcias ha dois ou tres annos e foram passar alguns mezes na terra natal do primeiro — na America do Sul. Foram depois á Hespanha e regressaram aos Estados Unidos. Agora, porém, o marido quer estabelecer-se em sua patria e ella se nega a concordar, allegando que o viver sul-americano impõe ás mulheres restricções inadmissiveis para ella.

A coisa chegou ao ponto em que o marido appellou para as autoridades americanas, ante as quaes o sul-americano em questão fez comprehender que a sua intervenção era importuna, porque, conforme as leis, a mulher segue a nacionalidade do marido e, por conseguinte, a esposa devia segui-lo.

Parece, sem duvida, que o argumento não foi efficaz e que as autoridades resolveram que a mulher, sendo americana, não poderia ser obrigada a segui-lo.

A proporção que fazia-se alarde da opposição, a mulher mantinha-se cada vez mais ardente em por seu marido e lhe dizia, em todos os tons, a ella e ás autoridades, quanto era forte esse amor.

Deve parecer inverosimil e é um exemplo de como o amor proprio pode desfazer certas differenças de educação e certos instinctos de raça.

"Qual é — pergunta o chronista — a razão pela qual a mulher que o amou não o segue?... Porque o sentimento de ...

Não, não lhes convem viver juntos. Isto é tudo.

— O divorcio — respondeu. Se minha mulher não quizer seguir-me, não posso obrigal-a para que me siga. O natural logico será que nos divorciemos.

— Mas se se querem?...

— Divorciar-se-ão, mesmo assim. Podem querer-se, mas não lhes convem viver juntos.

Mas não lhes convem viver juntos. Um latino que não conheça a raça saxã pensará que no caso do diplomata não poderia haver o sacrificio de viver no paiz do marido. Elle quizesse, mesmo isto não seria um ganho. Pela educação americana, a mulher póde sobrar em outro paiz. Entretanto, um sentimento de outra natureza, o respeito de certas coisas que considere um seu direito.

No caso presente, sabe o chronista, por exemplo, que essa mulher quer a seu marido verdadeiramente, com uma grande força de amor. Nós, latinos, a America do Sul, e isto é tudo. Para ella, como para muitas, são coisas distinctas. Uma coisa é o amor e outra é a vida.

Não ha critica que se possa fazer porque em coisas de amor as pessoas têm razão. É a historia de Florian. Quem são os mais felizes? Quem sabe... De nossa parte estamos acostumados a que nossas mulheres nos entreguem cento por cento da sua personalidade. Estamos do mesmo modo acostumados a acreditar que ninguem os das outras raças entreguem cento por cento e as mulheres principalmente conservam um só para si mesmas e como apenas cedem uma parte do seu coração, e uma grande parte, com o que ficam com a alma seu ...

...

todos são um signal (interessante do sentimento do povo americano a respeito da prohibição. Tomaram parte nesse plebiscito um total de 922.383 votantes, que se distribuiram da seguinte maneira:

Em favor da prohibição absoluta — 156.495.

Em favor da modificação da lei — 376.334.

Em favor da revogação da lei — 180.356.

De um milhão de pessoas, 40 por cento votaram pela modificação da lei, emquanto que 38 por cento se manifestaram pela execução rigorosa da mesma e 20,6 por cento pela sua derogação.

Não se julgue, todavia, como se possivel pensar-se, que esses 40 por cento de reformistas cheguem a alliar-se incondicionalmente aos anti-prohibicionistas. Ao contrario, em caso de se encontrarem na alternativa de escolher entre a prohibição e a não-prohibição, muitos delles, uma grande parte, se não a maioria, acceitariam a prohibição. Acceitariam a prohibição de muito boa vontade, e com a "reserva" mental de tomar a sua dose "very now and then"; mas em todo o caso não duvidariam em acceital-a. Tal é, pelo menos, a opinião pessoal do chronista.

E' que este povo tem o que póde chamar-se uma moralidade bilateral; e que é preciso reconhecer que elle possue em maior grão do que outro qualquer povo do mundo, a moralidade, e que os criticos americanos costumam chamar a hypocrisia da moralidade. A primeira póde ás vezes falhar, mas a segunda nunca. Porque — concorde o leitor com o cynismo do chronista — a hypocrisia da moralidade é mais importante que a propria moralidade, é quasi a propria moralidade. Ou vice-versa.

A Shipping Board projecta construir navios de 70.000 toneladas, movidos a electricidade, que terão 333 metros de comprimento e custarão 25.000.000 de dollars.

Serão os navios maiores do mundo, pois o "Majestic", que é hoje o maior de todos, tem apenas 56 mil toneladas de deslocamento. Os navios em questão terão capacidade para tres mil passageiros, sendo as machinas movidas por motores electricos, com a força administrada por turbinas Diesel.

Quando naufragou o famoso "Titanic", disseram que havia terminado a éra dos vapores gigantes, mas a guerra, que se seguiu á guerra, reconheceu a luta pelo predominio dos mares, na qual estão empenhados tambem os norte-americanos.

Quanto ao aproveitamento desses navios gigantescos, elles não são de ser a commercial de reclame, é difficil dizer. Até certo limite se comprehende que os navios de grande tonelagem representam uma eco-

nomia, mas a pratica tem demonstrado que, passado esse limite, que se fixa em menos de 40.000 toneladas, o navio é pouco menos que um luxo improductivo e perigoso.

A continuar assim, tratar-se-á não já de construir barcos para os portos, mas portos para os barcos. A entrada dos grandes transatlanticos no porto de Nova York é um problema, seu fundeamento uma das operações mais difficeis e perigosas, e quanto ao prazer de viajar nesses palacios fluctuantes, a não ser o da moda, os passageiros que nelles têm viajado não conhecem. O passageiro que espera encontrar nelles companheiros de viagem e essa vida intima que é o principal attractivo das viagens engana-se redondamente. Perdido entre uma multidão de cerca de 2.000 pessoas, ao termo dos cinco dias da travessia do Atlantico, apenas terá conseguido conhecer umas poucas pessoas, cujo encontro, aliás, será difficil, no labyrintho de corredores e cobertas desses palacios de cinco andares.

Mas não é sómente a isso que os americanos querem accrescentar um "est" á sua enorme lista de superlativos. Depois do "greatest ship" vem agora o "greatest air dreadnought".

Trata-se de um aeroplano gigante, que o Departamento da Guerra mandou construir e que póde atirar bombas de cinco toneladas e aventurar-se a quinhentas milhas mar a fóra e regressar depois á sua base de operações.

E' um gigantesco apparelho que mede 40 metros de extremo a extremo das suas azas; que pesa seis toneladas e póde levar uma carga de dez toneladas. E' impulsionado por seis motores Liberty, que desenvolvem uma força de 2.400 cavallos e uma velocidade de mais de cem milhas.

***

Uma pequena historia occorrida em Kansas City...

Pela fórma breve, simples e concisa, como a lerá o leitor e tal com a reproduziram os jornaes, tambem assim se passou a tragedia, sem gestos e quasi sem palavras.

Ante-hontem, apresentou-se á repartição de policia um homem decentemente vestido, que, depois de dar seu nome, solicitou uma audiencia do chefe de policia. Uma vez em sua presença, disse-lhe:

— Vim aqui para assumptos de serviço (pausa e espera do chefe). Matei meu pae.

Aprisionado e interrogado para que confessasse os moveis do seu crime, negou-se elle a fazer qualquer declaração. Impassivel, forte, encerrou-se em um silencio que está tornando um mysterio impenetravel a horrivel tragedia.

Garvey — assim se chama o parricida — é um sujeito normal, perfeitamente normal e de muito bons antecedentes. Seu pae era uma pessoa respeitavel.

O cadaver apresenta nove ferimentos por bala.

A situação na Italia

A recepção feita aos fascistas pelo seu regresso da "conquista de Roma"

Roma, 3 — Por toda a parte, no paiz, têm havido demonstrações enthusiasticas de recepção aos grupos fascistas, pelo seu regresso da "conquista de Roma". As sédes das organizações subversivas foram atacadas e destruidas, sendo descobertos muitos esconderijos de armas, munições e de outros materiaes de guerra. Em todas essas demonstrações não se registraram victimas.

Paris, 3 — O conde Sforza acaba de telegraphar ao sr. Mussolini, a proposito da resposta que lhe deu o novo presidente do Conselho de Ministros da Italia no seu pedido de demissão do cargo de embaixador em Paris, pedido feito immediatamente depois da ascensão dos fascistas ao poder.

O embaixador Sforza declara que é irrevogavel a sua decisão, que aliás fôra tomada unicamente no intuito de não crear difficuldades ao governo que se iniciava. O embaixador accrescenta que não se julgava doravante com a autoridade necessaria para continuar no posto que occupava junto ao governo francez. Estava, entretanto, á disposição do novo gabinete de Roma para prompitificar-se mesmo a acceitar o logar de representante da Italia na proxima Conferencia de Lausanne, caso fosse possivel estabelecer um accordo com o chefe do governo da Italia quanto á orientação a seguir naquella Assembléa.

De posse da resposta do conde Sforza, o sr. Mussolini telegraphou chamando-o immediatamente á Roma.

Roma, 3 — O chefe do governo, sr. Mussolini, visitou hoje os embaixadores junto ao Quirinal, que se encontram nesta capital, inclusive o sr. Souza Dantas, do Brasil.

Roma, 3 — Celebrando o anniversario da victoria de Vittorio-Veneto, que passa amanhã, o governo acaba de lançar uma mensagem em que exhorta a nação inteira a readquirir a posse de si mesma na lembrança e commemoração da grande data, e a elevar a sua confiança á altura das rudes necessidades do presente. O actual governo, reza a mensagem, quer e ha de governar. "Todas as suas energias serão empenhadas no esforço de assegurar a paz no interior e augmentar o prestigio da nação no exterior. Só pelo trabalho, disciplina e concordia é que a patria conseguirá vencer a crise e caminhar para o futuro de prosperidade e grandeza, que a espera."

Roma, 3 — Consta ao jornal L'Azione que o presidente do Conselho convidou para a pasta das Relações Exteriores o senador Contarini, que actualmente exerce o cargo de secretario geral da Consulta.

Caso o senador Contarini não acceite o convite, o sr. Mussolini offerecerá a pasta ao embaixador Salvago-Raggi.

Roma, 3 — O sr. Benito Mussolini visitou hoje o embaixador da Grã Bretanha junto do Quirinal.

Na occasião da visita o presidente do Conselho lançou a sua assignatura num album, que vae ser vendido em Londres em beneficio dos mutilados da guerra.

Em seguida o chefe do governo dirigiu-se á embaixada dos Estados Unidos, onde foi recebido com toda a cordialidade.

Finalmente o presidente do Conselho visitou o embaixador do Brasil com o qual manteve longa palestra sobre os differentes problemas que interessam aos dois paizes, especialmente a emigração italiana para o Brasil.

Roma, 3 — O presidente do Conselho de Ministros, Benito Mussolini, acceitou a renuncia do embaixador italiano em Berlim, senador Frassati, confirmando a nomeação do barão Romano de Avezzano, embaixador nos Estados Unidos, para seu substituto.

POLITICA INGLEZA

Londres, 3 — Os jornaes da manhã receberam com demonstrações de applauso o discurso pronunciado hontem, na reunião feminina de Londres, pelo sr. Bonar Law.

O Times, notadamente, mostra-se muito satisfeito com a declaração do primeiro ministro de que deixaria aos seus collegas de governo inteira responsabilidade nos negocios dos respectivos Ministerios, reservando para si tão sómente o contrôle geral da administração. No dizer do jornal, tal attitude, que não duvida será mantida, muito contribuirá para a solução das difficuldades politicas do momento.

Por sua vez o Daily Telegraph diz que o discurso do sr. Bonar Law foi de uma eloquencia correcta e franca, que demonstra as bôas intenções de que se sente animado o primeiro ministro.

Londres, 3 — Falando hoje em Manchester, o visconde Grey discorreu longamente sobre a situação internacional e manifestou a esperança de que o governo Bonar Law entraria num novo caminho no que respeita ás relações da Inglaterra com as demais potencias da Europa, especialmente com a Italia e a França cuja união o orador considerava indispensavel á manutenção da paz européa.

Os syndicatos voluntarios

Madrid, 3 — Foi hoje assignado o decreto concernente ao funcionamento dos syndicados voluntarios. Um delegado do governo implantará o novo regimen syndical em Barcelona.

Triturador de Forragens

Os animaes se alimentam melhor quando a forragem é triturada. O triturador "CYCLONE" é o ideal das machinas para este fim, triturando o milho com palha e sabugo. Solida construcção. Pequena força. Fabricação de

Martins Barros & Cia. Ltda.

End. Telegr. "PROGREDIOR" — Caixa 8 — S. Paulo.
(5587)

UMA DATA ARTISTICA

O quinquagesimo anniversario da estréa da "Arlésienne", de Daudet e Bizet

Alphonse Daudet — Georges Bizet

A 30 de setembro ultimo commemorou-se no Odéon, de Paris, o quinquagesimo anniversario da estréa da "Arlésienne", drama de Alphonse Daudet, com musica de Georges Bizet.

Mme. Daudet, esposa, confidente e collaboradora do escriptor, relembra alguns episodios desse acontecimento artistico que, na occasião, passou sob a indifferença do publico e o juizo ironico da imprensa, para triumphar definitivamente treze annos depois.

Eis como nos conta o caso a illustre viuva de Daudet:

"O primeiro projecto da "Arlésienne" foi feito em Champrosay, na velha casa de Eugene Delacroix que nós então habitavamos, em 1871, á espera da nossa definitiva installação.

O gabinete de trabalho de meu marido tinha sido o atelier do grande pintor; era uma sala vastissima, com cortinas em todas as janellas para graduar as luzes e as sombras, segundo as horas, e de onde se descortinava a vista da aldeia, as primeiras arvores da floresta de Sénart e o Sena, onde os rebocadores faziam ouvir sons de apitos e arrastavam filas de barcos.

Um jasmineiro da Virginia cobria os muros do atelier até á beira da janella; o socego era propicio a trabalhar, apenas interrompido pelo cantar dos passaros ou o som do piano, quando eu tocava obras de Gluck, a ouverture de "Orpheu", os baillados de "Ephygenia en Tauride"...

Meu marido já tinha algumas obras theatraes: "O ultimo idolo", grande exito do Odéon; no theatro francez "O cravo branco"; no Vaudeville, da praça da Bolsa, "O irmão mais velho" e "O sacrificio". Mas o assumpto da "Arlésienne" o preoccupava, drama de amor, de que estava ausente a heroina, tragedia provençal mesclada de festas populares, ao regresso das manadas que descem das montanhas... Falava-me delle frequentemente, evocando colheitas, olivaes, pastores, "tamborinarios", estribilhos de Mistral, que Alphonse communicaria ao seu amigo Bizet para a musica de scena que devia acompanhar o drama.

Tudo isto está nitidamente presente no meu espirito, quando me transporto aos annos longinquos da nossa vida literaria! Nunca vi meu marido tão emocionado como nos dias da inspiração da "Arlésienne". Trabalhou muito tempo; depois de terminado o drama, a conselho de Coquelin Ainé, um dos seus primeiros admiradores, levou-o a Carvalho, que acabava de transferir o Vaudevile da praça da Bolsa para a Chaussée d'Autin.

Creio que Carvalho não comprehendeu logo a acção rustica e simples que lhe offerecia Daudet; antigo director da Opera Comica conservava a tradição elegante, e, ao dizer isto, recordo o traje de tafetá roseo que fez vestir á sra. Bartet que começava então a carreira theatral, e a roupa negra da sra. Anaïs Fargueil, na côrte provençal, entre rosses da Camargue.

Não obstante, montava a peça com extremo cuidado, e meu marido, que ia e vinha de Paris a Champrosay e de Champrosay a Paris, afim de assistir aos ensaios, passava então por essas phases diversas que, com a sua natureza expansiva, tão vivamente caracterizava cada uma das suas obras theatraes.

— São todos encantadores, dizia elle durante o primeiro periodo, ao referir-se aos interpretes; comprehendem, exprimem, fazem viver meus personagens, a graça de Vivette, a autoridade de Rosa Mamai, e o pastor, e a velha Renaudé...

Uma semana depois:

— Estou desacoroçoado!... Vae tudo por agua abaixo!... Já não se sabe se a peça transcorre nos arredores de Arles ou em Asnières... Exageram gestos e inflexões, ou então deixam cair tudo numa monotonia desesperadora.

Logo voltava-lhe o enthusiasmo, com os ultimos ensaios:

— Vaes vêr! Está tudo arranjado, faço questão que vejas. Estou contente, a musica de Bizet é deliciosa!

... Pobre autor! Não suspeitava a terrivel decepção da "première". Uma sala de fim de setembro, ainda não concorrida pelo publico habitual destas solemnidades; muita desconfiança, muita frieza na platéa e no palco... Quando appareceu a Renaudé, Villemessant, que representava então a autoridade da imprensa, bateu á porta do camarote, exclamando: "Como são fastidiosas todas estas velhotas!" Emquanto isso, eu ouvia um espectador descontente murmurar:

— Sem embargo, este Daudet não é nenhum imbecil!...

Não sei como a minha decepção não foi até ás lagrimas (qual succedeu a mme. Bizet, que tambem estava presente) deante deste desastre!

E' que, felizmente, tinha a certeza de que estavam calumniando uma bella obra e de que o panno, que acabava de cair sobre uma derrota, se levantaria gloriosamente, um dia. Mas foi preciso esperar treze annos e que um director artistico como Porel fizesse triumphar na scena do Odéon a pobre "Arlésienne", com trajes e scenarios pittorescos, com orchestra digna della, e sem se esquecer do minimo detalhe para obter grande exito, como de facto obteve.

Mas... na espectativa dessa desforra, na noite de 30 de setembro de 1872 regressámos a Champrosay multissimos tristes e para não mais voltar a Paris senão ao cair das primeiras neves."

SALUTARIS
A RAINHA DAS AGUAS DE MESA.
(5256)

EXPEDIENTE

Preços das assignaturas

INTERIOR

1 anno . . . . . 45$000
6 mezes . . . . . 25$000

EXTERIOR

1 anno . . . . . 120$000
6 mezes . . . . . 60$000

As assignaturas podem começar em qualquer época, mas terminarão sempre em 30 de Abril, 31 de Julho, 31 de Outubro e 31 de Janeiro.

EM MARCHA

O *Imparcial* nos deu, ha dias, a estupefaciente nova de um escandalo inedito. Em pleno congresso juridico o sr. Castro Rebello, sacerdote do direito, desrespeitando a espada, a balança [illegible] ... declarou, perante os servidores da lei, que o *remedio unico á oppressão dos trabalhadores é extinguir a propriedade particular*!!

[illegible]

JOSÉ OITICICA

Topicos & Noticias

O tempo

BOLETIM DA DIRECTORIA DE METEOROLOGIA

[illegible]

Correio

[illegible]

Carne

[illegible]

... leaders, para o effeito de ter essa proposta o estudo indispensavel das commissões. Lá está guardado, por certo, nalguma pasta, se não tiver chegado ao archivo.

Lembrando a necessidade de se fixar os typos exportaveis, o Congresso das Associações Commerciaes vem ao encontro dos desejos de quantos conhecem as tentativas fracassadas de maior incremento do nosso commercio, pela falta da uniformidade das partidas de generos que remettemos aos nossos freguezes do exterior.

Um dos delegados presentes á reunião em que se discutiu o assumpto citou exemplo recente, observado na Argentina, com uma partida de assucar: — devendo ser o artigo de uma só qualidade, a remessa foi realizada com assucares de numerosas variedades. E esse é um caso novo, porque, com referencia a outros artigos, o descalabro teve como consequencia immediata a cessação brusca dos negocios.

Haja vista o que occorreu com o arroz, a banha, o feijão e desmereceu a nossa borracha, apezar da sua superioridade ao similar que lhe offerecia e offerece concorrencia.

Por falta de uniformidade de typos nas utilidades que vendemos, perdemos já dezenas, senão centenas de milhares de contos.

A indicação approvada pelo Congresso das Associações Commerciaes terá o merito de despertar de sua somnolencia os nossos legisladores?

A sessão do Congresso, hontem consiou apenas da leitura da acta da sessão anterior.

A commissão de finanças do Senado esteve hontem reunida e, segundo as notas da reportagem, assentou as normas que deverá seguir no estudo dos orçamentos.

Não pense o leitor que o respeitavel conclave de legisladores haja deliberado alguma coisa de novo. Ao contrario, resolveu apenas adoptar o mesmo criterio do anno passado.

Fizeram-se as recriminações habituaes á Camara, pela demora da elaboração orçamentaria, antecipando-se a defesa da casa da rua do Areal contra as censuras que se venham a fazer ao Congresso.

Por certo, seria mais logico que os escrupulos de ss. exs. se manifestassem de outro modo. Como nos consolaria a promessa, a simples promessa de que o Senado se preparava a oppôr aos desregramentos actuaes da Camara, já expressos em emendas da maior desattenção á penuria do Thesouro, o dominio das suas faculdades revisoras! Mas, ao envés de corrigir, elle promette accrescer os desmandos que, conforme ninguem ignora, nunca se cortam e dobram sempre pés com cabeça.

Nestas circumstancias, as declarações de hontem não perderiam nada sendo guardadas pelas reservas do silencio. Os legisladores nacionaes não precisam falar. A nação já sabe de sobra o que lhe virá das duas casas do Congresso, ciamezes ainda quando se arrufam de publico.

Foi hontem convidado para exercer o cargo de ministro do Exterior o sr. Felix Pacheco.

O senador piauhyense, até á ultima hora de hontem, não havia respondido a esse convite.

Na Primeira Pagadoria do Thesouro Nacional serão pagas hoje as seguintes folhas do terceiro dia util:

Internato e Externato Pedro II, Instituto de Musica, Aposentados da Fazenda, E. de Bellas Artes, Casa de Correcção, Avulsa da Justiça, Instituto de Surdos Mudos, Instituto Biologico, Bibliotheca Nacional, Escola Superior de Agricultura, Hospedaria Ilha das Flores, Instituto Benjamin Constant e Casa de Detenção.

O deputado estadual paulista sr. Marrey Junior, que rompeu contra o governo do vizinho Estado, depois do primeiro e vehemente discurso em que criticou actos da administração, e por ter havido replica violenta por parte do *leader* da Camara, resolveu continuar na attitude assumida, fazendo uma série de discursos no mesmo diapasão. Foi quanto bastou para que os interessados em que ficassem em reserva os casos em fóco recorressem á falta de numero. E', o processo usual no Brasil, principalmente nas assembléas regionaes, para impedir que digam verdades os representantes que se desgarram.

Chama-se a isso, por sarcasmo, o regimen democratico da discussão. Mas sobre esse caso paulista ha uma ponderação que não deve ser esquecida: o deputado Marrey é do grupo chefiado pelo sr. Olavo Egydio, membro da commissão directora do Partido Republicano... Nenhuma voz mais autorizada para dizer se está sendo ou não cumprido o programma do partido. Agora, se essa autoridade é tolerada é o que ainda se não apurou com segurança.

Na thesouraria do papel moeda da Caixa de Amortização foram trocadas hontem 11:475 notas do Thesouro, dilaceradas e em substituição, na importancia de 259:920$, sendo 222 cedulas de 5$000 da 16ª estampa.

O tribunal revolucionario de Charkow, na Russia vermelha e bolchevista, condemnou á pena de morte o engenheiro superintendente das estradas de ferro de Odessa. E para que a noticia sombria causasse logo, em todo o ex-imperio dos gran-duques ferozes e peculatarios, a sensação que se desejava, accrescentou-se, á publicação da sentença, que esta não admittia recurso protelatorio e o réo tinha de ser immediatamente executado, visto não lhe caber na especie o direito de appellação para outra instancia superior.

Não se trata de nenhum criminoso de lesa-maximalismo, nem de funccionario que houvesse traido o juramento de bem servir á nova ordem de coisas. Absolutamente.

Esse homem, que vae ser enforcado na praça publica por determinação da justiça de um grande paiz que as nações supercivilizadas do mundo repellem como um colosso desmantelado e anarchizado pela furia dos reformadores sociaes, é, apenas, um individuo accusado de corrupção no exercicio do seu cargo. O telegramma não explica se elle é corruptor ou corrompido, mas revela, no seu laconismo, o regimen de severa moralidade que presidiu a esse julgamento.

A Russia de hoje é um manancial inesgotavel de lances tragicos. A burguezia do Occidente colligou-se contra ella para dizer do sovietismo o que Mafoma não disse do toucinho. Mas, não é capaz de dar ás suas innumeras figuras tambem accusadas de corrupção — e ellas prolificam á proporção que a impunidade se alastra — a lição terrivel que o tribunal de Charkow acaba de patentear.

A Recebedoria do Districto Federal arrecadou hontem a quantia de 357:690$502 e desde o principio do mez a de 478:861$391.

Em egual periodo do anno passado a renda importou em réis 386:738$020.

Teve hontem o seu golpe de morte o plano de se reformar, ainda uma vez, a secretaria do Conselho, augmentando-lhe os empregos (dir-se-ia melhor: sinecuras) e aggravando de maneira impiedosa a já depauperada situação dos cofres municipaes.

Annunciado com um largo e forte rebate de sensação, o caso não podia deixar de alarmar. Se era definitiva a resolução do Conselho, não havia para quem appellar, visto como, na organização do quadro de funccionarios reservados ao seu expediente, o legislativo da cidade desfruta a prerogativa de fazer e desfazer, sem os riscos de esbarrar nos vétos do prefeito.

Dahi o alarma. Que os autores e defensores da idéa eram capazes de realizal-a, não havia duvida. Em fim de legislatura, com os respectivos mandatos por um fio, os edis paes da iniciativa tinham pressa de aquinhoar os amigos e parceiros das cabalas eleitoraes. Dizem até que alguns pleitearam em causa propria, o que justifica de qualquer fórma a convicção, o enthusiasmo e o ardor com que elles se bateram. E nenhum reducto se lhes afigurava mais propicio para um abrigo seguro contra as surpresas da vida do que aquella secretaria, viveiro de uma pacata e rendosa burocracia.

O fracasso de tão engenhoso plano foi hontem, afinal, recebido com satisfação. Os intendentes reeleitos ha poucos dias não quizeram dar a sua solidariedade ao arranjo. E fizeram muito bem com isso, confortando a opinião, que appellou para elles.

A secretaria não carece de reforma para augmentar o pessoal. O que lá se encontra sobra para o serviço. Mas, se é condição indispensavel reformar-se ali qualquer coisa, faça-se então a modificação de uns tantos costumes que o facciosismo interesseiro enraizou na casa...

O contador da Contabilidade Central da Republica, sr. Francisco das Chagas Galvão, requereu ao ministro da Fazenda a sua aposentadoria.

Providencias já foram tomadas afim de que o referido funccionario seja submettido á primeira inspecção de saude.

Parece que desta vez a Camara vae trabalhar, ou melhor, vae iniciar seu trabalho de elaboração dos orçamentos.

Dois orçamentos lograram hontem parecer sobre emendas na commissão de finanças.

E para a proxima reunião já se annuncia que será relatado o da Guerra.

Ficarão assim dependendo de parecer os da Viação, Fazenda e Agricultura.

Mas haverá tempo, ainda assim, para ultimar os trabalhos, de maneira a poder o Senado estudar os projectos da Camara antes do encerramento da sessão legislativa?

A Imprensa Nacional deve começar a fazer pernoites dentro de alguns dias, e a Camara a funccionar em domingos e feriados.

A providencia é louvavel, como demonstração de interesse geral pelo cumprimento do dever primacial do Congresso. Não é essa, no entanto, a melhor lembrança para vencer o atrazo do trabalho das leis de meios, mas sim a de conseguir dos respectivos relatores o que elles até agora não fizeram: dar seus pareceres dentro do limite regimental. Obtido isso, pouco haverá a fazer: são os trabalhos de impressão e votação. Para os primeiros ha os serões; para conseguir numero só ha a respigar o prestigio do *leader*...

O director da Recebedoria do Districto Federal multou em 500$, cada uma, a Companhia Nacional de Tabacos Fabrica Pinna, a Companhia de Propriedades Fluminense e a Companhia Industria e Viação de Pirapóra, por terem apresentado fóra do prazo regulamentar o balanço de suas operações e a demonstração das contas de lucros e perdas referentes no exercicio de 1921.

Torna-se necessario que a Recebedoria do Districto Federal augmente o numero de postos para a venda externa de estampilhas do sello adhesivo. Os que existem não bastam para satisfazer a clientela. Ainda hontem, verdadeira multidão se comprimia em frente a um modesto *guichet* da Imprensa Nacional, sendo a custo attendida pelo unico funccionario encarregado, ali, desse serviço.

Já uma vez, destas columnas lembrámos ao governo que estabelecesse de preferencia aquelles postos nas agencias do Correio.

Facilitava-se, desse modo, a venda de estampilhas, sem que em nenhum encargo para o Thesouro revertesse a bôa medida.

A providencia de não mais se consentir que particulares vendam estampilhas vae produzindo resultados excellentes. Mil e oitocentos contos por mez tem o fisco lucrado com a sua execução, o que já é uma cifra animadora.

Convém, agora, pois, que essa venda não seja prejudicada, como o será, se persistir a insufficiencia de logares onde ella seja feita ao publico.

O director geral do Thesouro Nacional declarou ao inspector da Alfandega desta capital que o conferente dessa aduana coronel Elpidio da Boa Morte, tendo sido dispensado a pedido da commissão em que se achava na Prefeitura Municipal do Districto Federal, apresentou-se ao Thesouro, ficando á disposição do gabinete do Ministerio da Fazenda, até ulterior deliberação.

A alta da borracha está dando logar a interessantes revelações sobre a economia, os processos, o desamparo e a coragem dos que atravessaram a crise do producto. Citam-se nomes de lutadores que não abandonaram o campo ainda a meio da mais penosa adversidade; e na resistencia aos phenomenos da baixa, ao aviltamento do mercado sacrificaram fortuna, o bem estar; e talvez hoje, esgotados de recursos, cedam o passo aos aventureiros de occasião, que saberão desfrutar o bom tempo e ficar a cobro de uma nova desventura.

Mas o que se realça nesses curiosos registros é a falta absoluta de qualquer iniciativa de defesa e organização de parte dos poderes publicos. Passou a época de ouro, sem que os governos da União e dos Estados interessados cuidassem de disciplinar essas forças, em summa, estimular intelligentemente, através de uma industria systematizada, os recursos da natureza e as possibilidades de uma sobrevivencia commercial. Essa industria teria, pelo menos, aprimorado o artigo, adaptando-o ás exigencias dos importadores e evitando que estes o repugnassem, de prompto, mal surgiram as qualidades apuradas da cultura da India. Viu-se, sem interesse, o resultado daquella ingenua confiança na eternidade de uma situação aleatoria, que o bom senso de adversarios arregimentados e precavidos poria em cheque dentro em breve.

Iremos agora, sob a grata surpresa da bonança, trilhar o caminho logico, fortalecendo-nos contra as surpresas indesejaveis que porventura nos colham, de futuro?

Sendo em geral as senhoras mais observadoras do que os homens em assumptos attinentes a economia domestica, a gerencia da conhecida Casa Muniz — Ouvidor, 71, chama a sua attenção para os preços marcados em suas montras. (4737)

Banco Hypothecario do Brasil

50, AVENIDA RIO BRANCO, 50
Caixa do Correio 268, Rio de Janeiro
Telephone 2320 Norte
Depositos em contas correntes á vista e a prazo. Hypothecas
Operações bancarias geraes. (8108)

As madeiras brasileiras

UMA CARTA DOS INDUSTRIAES NACIONAES

A proposito das nossas madeiras, recebemos da firma Guedes Pereira & Cia. a seguinte carta:

"Rio de Janeiro, 1 de Novembro de 1922 — Illmº sr. redactor do "Correio da Manhã" — Nesta — Saudações — Assiduos leitores do vosso criterioso jornal, temos apreciado as vossas utilissimas, patrioticas e constantes reclamações sobre a falta de criterio de alguns industriaes em nosso paiz, os quaes, por deshonestidade ou por ignorancia, têm causado damno irreparavel ao nosso credito no estrangeiro, pelo módo por que exportam os seus productos, apresentando-os viciados ou mal preparados e determinando, por isso, a sua recusa absoluta nos mercados estrangeiros!

Hontem "*chegou a vez das nossas madeiras*", conforme se lê da vossa local, que nos permittiu a liberdade de vos apresentar ligeira contestação. E' possivel que as banhas, os feijões, o arroz e outros productos nossos tenham sido mal apresentados áquelles mercados por má fé dos seus exportadores; as nossas madeiras, porém, não.

Industriaes que somos em varios Estados da União, exportadores de longa data de nosso pinho Paranaense, podemos dar o nosso testemunho dos inauditos esforços dos exploradores dos nossos pinhaes para a boa apresentação dos seus productos. Dois factores, porém, se combinam para inutilizar taes esforços: A falta de capitaes e a falta de transportes, principalmente terrestre, para escoamento facil de taes productos!

Industria onerosa por excellencia, reclamando a immobilização de vultuoso capital na compra dos pinhaes ou florestas, na montagem de machinas, no complexo apparelhamento para uma exploração florestal, necessitando, além das serrarias, a construcção de villas operarias, em cada centro de exploração, o saneamento, embora rudimentar, dos terrenos annexos a esses centros, a montagem de pastagens para os animaes de trabalho, exige ella para a boa apresentação de seus productos longo periodo de tempo e vastas áreas cobertas para a seccagem das madeiras serradas!

Isso quer dizer que o industrial madeireiro tem que produzir durante longos mezes sem poder vender os seus productos, fazendo face ao seu pesado custeio com os recursos do proprio capital! Sendo este por demais exiguo e não havendo o recurso do credito bancario, vê-se o industrial madeireiro obrigado a sacrificar o seu producto, expondo-o á venda em condições improprias e sujeitando-se aos preços inferiores que o producto *incompleto* póde obter.

Exportadas ainda não seccas as madeiras, quando encerradas nos porões dos navios que as devem levar ao estrangeiro, produz-se muitas vezes a fermentação que as arruina, cobrindo-as de mófo, que grandemente as desvaloriza. O que se dá com o pinho do Paraná, dá-se com as outras madeiras, a peroba, o cedro, o vinhatico, o oleo vermelho, etc. no Espirito Santo, em Minas, em Pernambuco, no Pará, no Amazonas, etc., etc. Que remedio terá, porém, para isso o pobre industrial? Os bancos fecham-lhes as portas, os governos crivam-nos de impostos, deixam-no entregue aos seus proprios recursos e as estradas de ferro negam-lhe o transporte opportuno!

Queira a imprensa patriotica de nosso paiz fazer alguma coisa em seu beneficio, clamando contra esse despreso em que vive tão importante industria! Que os nossos governos federal e estadoaes, isoladamente ou por accordo mutuo, corram em auxilio de tão importante fonte de riqueza, a qual, bem apparelhada, poderá concorrer brilhantemente para tonificar o nosso depauperado cambio, secundando, assim, a acção da poderosa rubiacea paulista. O momento para isso é psychologico! Os Estados Unidos, attendendo á necessidade sempre crescente do seu consumo interno, acabam de prohibir a exportação de suas madeiras! A Argentina, o Chile e outros paizes da America do Sul recorrem ao nosso mercado com vultuosos pedidos, que não podem ser satisfeitos com a promptidão e perfeição desejadas por falta de apparelhamento da nossa industria! Com isso perdem os industriaes, que vêem fugir o momento dos bons negocios, perde a Nação, que vê diminuida uma das principaes fontes da sua exportação, que foi em 1921 de .... 40.000:000$000, perde o nosso cambio, pela falta de ouro que deixa de entrar.

Sabemos que só de um importador chileno o mercado de Curityba recebeu um pedido de oito milhões de pés superficiaes de pinho, ou sejam dois mil contos, pedido que não póde ser satisfeito pelas razões acima expostas!

Todos os industriaes que exploram as nossas riquezas naturaes têm, mais ou menos, recebido protecção e auxilio dos poderes publicos!

A florestal, porém, até este momento só conhece a tabella dos impostos sempre crescentes a pagar!

Por isso, repetimos o appello: "Queira a imprensa auxiliar essa desprotegida industria com o seu apoio moral!"

Com os protestos de real estima e elevada consideração, queira acceitar, sr. redactor, os antecipados agradecimentos dos vossos constantes leitores, etc."

Para combater furunculos, ulceras, empigens, etc. — "Santasina". Dep. geral, rua Uruguayana, 66.

O protocollo sobre Tacna e Arica

Washington, 3 — Noticias de Santiago dizem que o protocollo sobre Tacna e Arica deverá ser approvado sem reservas pela Camara dos Deputados, que acceitará o accôrdo de Washington fazendo certas considerações e manifestando a sua confiança em como o arbitro na questão tomará em conta taes considerações. Essas noticias despertaram aqui os mais optimistas commentarios, sendo publicadas em logar de destaque, em varios dos principaes jornaes.

Acredita-se que essa decisão poderá facilitar a approvação do protocollo pelas duas casas do Congresso chileno, sem reservas e apenas com aquellas considerações.

Diz-se que a embaixada peruana não pretende commentar esse caso, mas a opinião predominante nos circulos autorizados é a de que o embaixador nada objectará ás considerações formuladas pela Camara chilena, pois sabe-se que essas considerações se referem apenas a certos interesses chilenos, taes como ferroviarios, e a alguns accôrdos com a Bolivia, uma e outra coisa merecendo ser salvaguardadas no caso das provincias de Tacna e Arica serem entregues á soberania do Perú.

Corôas para enterros

Façam vossos pedidos para "A Flor de Liz" — Os menores preços e a melhor escolha de flores naturaes. — Bons floristas; 9, rua Rodrigo Silva, quasi esq. Assembléa. (P 11098)

Jesse D. Crosswy

De Buenos Aires, onde se achava ha quatro mezes, chegou hontem, ao Rio, passageiro do "American Legion", o nosso collega de imprensa Jesse D. Crosswy, director da secção brasileira da Associated Press.

A sua ausencia ligava-se aos serviços da grande sociedade de informações internacionaes que elle aqui representa. Cavalheiro, de accentuada distincção, intelligente e illustrado, alliando ás suas excellentes qualidades profissionaes um espirito de fina camaradagem, Crosswy é um sincero amigo do Brasil e um enthusiasta do progresso brasileiro.

O seu desembarque teve a concorrencia de numerosos amigos e collegas, que nos abraços que lhe foram levar ao descer a terra traduziram a alegria que sentiam ao vel-o, de novo, integrado nas suas funcções nesta capital.

OPTICA INGLEZA

Dr. Aristides Rabello

Exame da vista para corrigir os vicios de refracção. Ouvidor 127 (OPTICA INGLEZA) das 2 ás 4 — Consultorio 4, rua Sete de Setembro 195, das 4 ás 6 horas. (4636)

DECRETOS

Na pasta da Guerra — Classificando no 1º B. E., na Villa Militar, o major Alvaro Conrado Niemeyer; promovendo: na infantaria, a capitão, por antiguidade, o graduado Tito de Barros; a 1º tenente, o graduado João Baptista de Mattos e o 2º Aristoteles Roris; no corpo de saude, a capitão medico, o graduado, dr. Nelson da Fonseca; a 1º tenente medico, os segundos drs. Alberto Moore, Aldemar Soares da Rocha e Herbert Jansen Ferreira; graduando: na infantaria, os postos immediatamente superiores, o 1º tenente Mario Pinto da Silva Valle e o 2º tenente João Ururahy de Magalhães; no corpo de saude, o 1º tenente medico, dr. José Anysio Lopes Vieira.

Na pasta da Marinha — Rectificando o decreto de reforma do contra almirante graduado, engenheiro machinista reformado, Gustavo Jacintho Martins Coelho.

Na pasta da Justiça — Aposentando o director de secção, da secretaria de estado, Oscar Orlando Moura. Nomeando supplentes de substitutos de juiz federal, na secção de Minas Geraes, 2º, no municipio de Tres Corações de Rio Verde, Luciano Andrade Peixoto e 1º e 3º, no municipio de Alagôa do Monteiro, na secção da Parahyba, Nilo Feitosa Ferreira Ventura e Estanisláo Duda de Feitosa Ventura.

Aguas de Colonia, o melhor sortimento é encontrado na PERFUMARIA A' GARRAFA GRANDE. Rua Uruguayana, 66.

Placas Esmaltadas as mais artisticas para firmas, numeração, reclames, etc., na Fundição Indigena. (1038)

Estudante de 62 annos

O juiz Reynolds, da Arcadia, Luisiana, Estados Unidos, acaba de matricular-se como estudante de direito na Universidade de Michigan.

Com 62 annos, e juiz ha longo tempo, seu intuito é reunir á sua experiencia pratica o prestigio de um pergaminho.

Suas funcções de juiz só lhe permittem seguir os cursos da Universidade durante o verão. Precisa, pois, de nove annos para obter o grão cobiçado.

Affirma um jornal parisiense que em França, numa cidade do sul, ha um estudante de direito, que começou seus estudos juridicos com sessenta e cinco annos e agora é que está em vespera de ser licenciado.

Neste caso a França bateu os Estados Unidos.

50:000$ — Loteria Federal. Só jogam 10 milhares, hoje. (4680)

Orchideas preciosas

São vendidas pela casa de flores naturaes, "A Flor de Liz". Bellas rosas "Fausto Cardoso". Lindos cravos de especies varias. Bouquets para noivos, modelo americano. Corbeilles. Ornamentações, sómente com flores naturaes. 9, rua Rodrigo Silva, quasi esq. Assembléa. (P. 11098)

O casamento do ex-Kaiser

Berlim, 3 — Telegrapham de Dorn:

"Os preparativos no castello de Dorn, segundo as confidencias de um ou outro serviçal indiscreto, estão quasi terminadas para a grande cerimonia de domingo. Por que é domingo — a noticia transpirou cá fóra a despeito das severas providencias tomadas — que se realizarão as solemnidades religiosas do casamento do ex-kaiser Guilherme II, da Allemanha, com a princeza Herminia de Reuss.

Os raros convidados que vão ter o privilegio de assistir á cerimonia chegam com mil precauções, incognitos, á noitinha, ou já noite fechada, o que concorre para adensar em torno do castello o mysterio e a curiosidade.

Em torno dos trabalhos do Congresso Juridico

Apreciações do dr. Levi Carneiro sobre as diversas theses

O divorcio, o voto feminino, a questão operaria, etc.

Publicámos, hontem, a entrevista que sobre os trabalhos do Congresso Juridico, nos concedeu o dr. Evaristo de Moraes.

Sobre o mesmo assumpto procurámos ouvir a abalizada opinião do dr. Levi Carneiro, um dos congressistas que maior brilho emprestaram aos debates de diversas theses.

— Qual a impressão geral sobre os trabalhos do recente Congresso Juridico?

— Sobre o mais alto significado, e a utilidade politica do recente Congresso Juridico, disse eu, com a maior sinceridade, o que penso, no discurso que proferi, por amistosa imposição da respectiva commissão organizadora, no grande almoço de despedida. Nada tenho a accrescentar. E a synthese dos trabalhos e das conclusões approvadas já foi feita magistralmente pelo jurista que presidiu o Congresso.

— Mas, sobre certos aspectos dos trabalhos...

— Os trabalhos tornaram-se cada vez mais interessantes, attrahindo maior numero de oradores, sob a direcção dos presidentes das secções, que eram precisamente alguns dos nossos mais notaveis jurisconsultos e especialistas nas materias respectivas. Os maiores debates foram em torno do voto feminino, do processo judiciario, do casamento de estrangeiros divorciados, das fallencias e da legislação operaria.

— Foram, entre esses, os de maior divergencia?

— Em certo sentido. Em relação ao voto feminino, por exemplo, póde-se considerar uma idéa triumphante. Não ha um argumento valioso que se lhe opponha, depois do exemplo das nações européas — especialmente da tradicionalista Inglaterra, e depois que nós mesmos admittimos aqui, sem nenhuma difficuldade, sem nenhum inconveniente, e até independente de lei nova, que a mulher exerça funcção publica. Os debates se animaram, porém, em torno do voto feminino, porque a este oppoz a sua grande autoridade o eminente publicista presidente da secção de Direito Constitucional. E o Congresso acabou, como sabe, rejeitando, por grande maioria, essa conclusão do relatorio geral.

— E do Direito Constitucional não houve outras theses largamente debatidas?

— Realmente, as outras theses de Direito Constitucional — e as havia interessantissimas — tiveram a sua apreciação de algum modo sacrificada pela do voto feminino, que consumiu quasi uma sessão inteira. Houve, ainda assim, debates muito interessantes e animados, desde a questão da discriminação de impostos até á do véto, especialmente o véto parcial. Lamento que o Congresso, sem o largo debate que o assumpto merecia, condemnasse os prefeitos municipaes de nomeação do executivo estadual, o que, com o acatamento devido a esse voto, importa, a meu ver, attribuir á Constituição Federal um entrave á bôa administração local. Creio que nenhuma these mereceria mais largo debate que a do — *poder de policia*.

— Parece que ha muita noção inexacta até sobre o significado technico dessa expressão.

— Precisamente por isso, merecia alargar-se o debate, que divulgasse a noção exacta do instituto. Como sabe o meu collega, os americanos não conseguem definil-o, e os melhores autores e a jurisprudencia da Suprema Côrte tem lhe reconhecido tal amplitude, que já se disse ser esse poder a propria Constituição. Elle justifica as determinações sobre a hygiene, a saude, em summa sobre o *bem estar geral* dos cidadãos. O nosso relator geral, o illustre sr. Carlos Maximiliano, apresentou varios exemplos dessa prerogativa dos Estados — porque ali só compete aos Estados, originariamente, ao passo que, entre nós se distribue tambem pela União e pelos municipios. Mas não se deve confundil-o, como aqui já se tem confundido, com as attribuições do que strictamente chamamos, entre nós, de *policia*. Parece que haverá por ahi quem supponha tratar-se de alguma attribuição superconstitucional do chefe de policia...

— A noção não tem sido bem definida...

— Parece mesmo que se não póde definil-a com precisão. Tambem não é possivel limital-a rigorosamente. Mas, este era, a meu ver, o ponto de maior relevancia, que o proprio relatorio geral não abordava detidamente. Chamei, por isso, a attenção do Congresso para os ensinamentos de Black. Segundo elle, o acto praticado em virtude do *poder de policia* póde ser condemnado até por desarrazoado ou desnecessario. E ahi está a garantia dos direitos individuaes, que, de outro modo, ficariam inteiramente sujeitos ás expansões desse poder avassalador.

— E o Congresso acceitou esse criterio?

— Nada votou quanto á limitação do poder de policia. As conclusões offerecidas não estabeleciam a limitação, e eu mesmo não apresentei emenda.

— E sobre o processo judiciario?

— Naturalmente, houve grande discussão. E' um assumpto que se presta ao debate e sobre o qual todos os advogados, todos os juizes têm algo a dizer. Triumpharam as idéas do preclaro relator geral sobre a unidade processual, sobre a organização da magistratura, sobre um novo instituto para garantia de direitos liquidos e certos, e até mesmo sobre a inconstitucionalidade dos tribunaes regionaes. Quanto a este ultimo ponto, note, aliás, que, se me não engano, os dois unicos oradores — dois distinctissimos cultores de direito publico, os drs. Eduardo Duvivier e Philadelpho de Azevedo — apoiaram a creação dos alludidos tribunaes federaes.

— E sobre o divorcio?

— Os debates não foram, como muita gente pensou, propriamente sobre o divorcio — mas, sim, sobre uma questão intimamente ligada a este: o casamento, no Brasil, dos estrangeiros divorciados no paiz de origem. [illegible]

— Mas, neste ponto, foi elle victorioso no Congresso?

— Sim, porque, como disse, o Congresso adoptou a opinião dos que só reconhecem, para todos os effeitos, o divorcio de estrangeiros.

— E a sua opinião individual?

— A minha opinião, que procurei justificar longamente perante o Congresso, é pela não admissão, em caso algum, do casamento de divorciados. Esse parece-me o espirito de nossa legislação. Esse creio ser o nosso interesse. A doutrina vencedora no Congresso — digo-o com o devido acatamento ás autoridades que a apoiam, ás quaes se ajuntam ainda a do meu grande mestre, dr. Clovis Bevilaqua — parece-me até illogica. E colloca a mulher brasileira em situação verdadeiramente lamentavel. Entretanto, creio que nesse mesmo sentido só se manifestou, dentre os oradores ouvidos, o illustre jurista Vicente de Carvalho.

— Apontou-nos, ainda, as fallencias como um dos principaes assumptos do Congresso...

— Sim, porque nesse ponto os debates, além de versarem sobre materia de grande importancia pratica, tiveram feição muito elucidativa. Orientado pelo excellente relatorio de um juiz, o dr. Alfredo Russell, reconheceu o Congresso, como já accentuou com exactidão o professor Castro Rebello, as vantagens da lei actual suggerindo, entretanto, algumas modificações de detalhe, não só no sentido de evitar a fraude dos devedores, como tambem no de permittir melhor defesa dos credores impugnados.

— Não houve, então, divergencias consideraveis?

[illegible]

... que sobre o problema apresentou o dr. Chrysolito de Gusmão. Quanto á minha opinião, ella seria a menos avançada... Admitto o socialismo do Estado e as juntas industriaes, mas com certa moderação. E offereci uma duvida relativa ás greves e "lock-outs" em serviços de interesse publico, de que nem sei a sorte, por não ter assistido á votação.

— Além desses assumptos...

— Como lhe disse, indiquei os assumptos em que houve maior divergencia, mas muitos outros foram discutidos largamente. Relatorios de especialistas emeritos, como os professores Esmeraldino Bandeira, Didimo da Veiga e Sá Vianna, soffreram maior ou menor impugnação sobre alguns pontos — como a actual organização processual militar, o montepio e as concessões administrativas, a doutrina de Monroe e a projectada Liga das Nações Americanas. Não lhe quero falar de tudo isso, para não repetir o relatorio geral. Mas, antes de nos despedirmos, recordarei os brilhantissimos debates sobre Direito Penal, em uma das reuniões, enfrentaram-se quatro especialistas de renome, todos muito bem apparelhados, mas de orientações divergentes em alguns pontos — os drs. Carvalho Mourão, Mello Mattos, Evaristo de Moraes e Chrysolito de Gusmão. E ainda depois dessa magnifica sessão que um dos nossos maiores jurisconsultos, grande autoridade em Direito Privado, me dizia, com a sua habitual e encantadora singeleza: — "aprendi hoje muito Direito Penal".

Como o dr. Levi Carneiro se mostrasse um tanto fatigado e alguns clientes o esperassem já impacientes, despedimo-nos, agradecidos.

NO MUNDO POLITICO

A Bahia vae ter ministro

Pelo que se annunciava hontem, entre os mais graduados proceres do momento, o sr. Ruy Barbosa desilludira, definitivamente, os que se haviam proposto a obter de s. s. acquiescencia para que seu nome figurasse na lista do governo que se deve empossar a 15 de novembro.

Mas, fazendo-o, tivera expressões o senador bahiano que obrigaram a lembrança de um nome bahiano para o ministerio.

Estão em jogo assim dois delles: o do sr. Miguel Calmon e o do sr. Octavio Mangabeira, ambos deputados bahianos, membros da commissão de finanças.

Para o sr. Miguel Calmon, que é homem de dinheiros, foram lembradas a pasta do Exterior, a da Viação, que elle já teve, a da Agricultura, a do Interior. Só uma escapou ao boato: — foi a da Fazenda.

Os homens ricos são tão prodigos...

E o sr. Octavio Mangabeira? Para este, até agora, uma unica pasta foi lembrada. Pescador em aguas turvas, como bahiano, espia a maré... A pasta é a da Marinha. Seus creditos para o desempenho do cargo são os de um relator palavroso...

Mas a Bahia vae ter ministro: Octavio Mangabeira, ou Miguel Calmon.

E com isso aquietam-se as competições...

As côrtes hespanholas e o regresso da rainha mãe

Madrid, 3 — Está officialmente confirmado que as Côrtes se reabrirão a 14 do corrente mez.

Regressou a esta capital a rainha Christina.

PERFUMARIA AVENIDA

Perfumes de luxo

Avenida Rio Branco

esq. Assembléa. (916)

O sr. Nitti vae para a America

Roma, 3 — O ex-primeiro ministro Nitti ao que se diz, está cuidando de regularisar o seu passaporte afim de fazer uma visita á America.

A baixa do marco

Nova York, 3 — O marco allemão acaba de soffrer aqui uma nova quéda estabelecendo um novo record de baixa, pois a sua cotação hoje pela manhã nesta praça a [illegible] cents por cem. A corôa sueca experimentou uma nova alta, sendo cotada a 26.80 cents cada uma, emquanto que os florins hollandezes attingiram a alta dos annos anteriores, cotados a 39.21 cents.

Berlim, 3 — A nova baixa do marco, precisamente no momento em que a commissão das Reparações e o governo allemão se empenham para resolver o problema financeiro, causa surpresa e emoção. Já agora toda a attenção está voltada para o governo allemão que, como se sabe, deve submetter hoje á commissão propostas e suggestões de ordem a debellar a crise, que estão sendo esperadas com vivo interesse. Fóra dos circulos financeiros allemães, todavia, não ha quem não considere que a alta do marco é de todo ponto impossivel emquanto subsistir a inflação do Reichsbank. A sessão da commissão de Reparações em que o ministro das Finanças vae fazer entrega das propostas escriptas está marcada para as seis horas. Essas propostas versarão sobre tres pontos: orçamento, estabilisação do marco e divida fluctuante. Pode-se desde já adiantar, comtudo, que não é licito esperar para já, isto é para estes breves dias em que a commissão funccionará em Berlim, uma solução completa e definitiva.

Londres, 3 — Um telegramma de Berlim, recebido pela Central News diz que o gabinete resolveu pedir á Commissão de Reparações permissão para lançar um emprestimo externo de 500 milhões de marcos ouro, afim de conseguir a estabilização do marco.

A situação na India

Londres, 3 — Communicam de Allahabad ao "Daily Telegraph" que o Conselho Legislativo do Punjab, reunido em Lahore, votou uma resolução pedindo com insistencia ao governo que suspenda a prisão de "akalis" uma vez que ha probabilidades de se estabelecer um accôrdo que ponha termo á situação actual.

Por sua vez os "sikhis" (padres que estão actualmente de posse dos templos) tambem se reuniram e resolveram agir junto dos poderes competentes para que a lei sobre as egrejas, em discussão no Conselho do Punjab, não seja approvada por ser attentatoria das liberdades religiosas de outras seitas.

O rei recebeu o sr. Bonar Law

Londres, 3 — O rei Jorge recebeu hoje em audiencia especial o chefe do governo, sr. Bonar Law.

Pela primeira vez, no Brasil, um Congresso de Chimica

A solennidade de hontem, á tarde, na Associação dos Empregados no Commercio

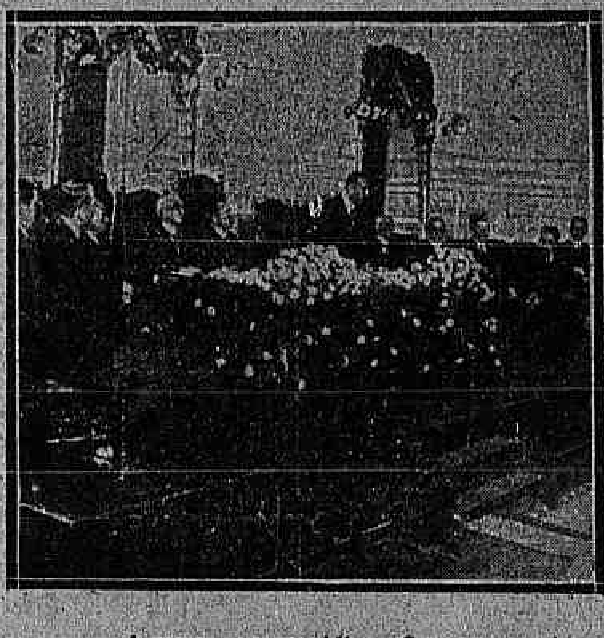

A mesa que presidiu o Congresso

Realizou-se hontem, no salão nobre da Associação dos Empregados no Commercio, a cerimonia da installação do Primeiro Congresso Brasileiro de Chimica.

Presidiu a sessão solenne o dr. Alfredo de Andrade, tendo usado da palvra os srs. Freitas Machado, Clovis de Moraes Coutinho, Miguel Calmon e Clementino Fraga, tendo este pronunciado o seguinte brilhante discurso, que dá bem uma idéa da importancia do grande certamen scientifico:

"A honra de uma representação, já seu tanto elevada na confiança do governo de minha terra, avulta nas credenciaes transferidas, de emprestimo, pelos delegados de outros Estados, para dizer nesta solennidade, em rapida expressão gratulatoria, dos intuitos que nos identificaram de referencia á reunião do 1º Congresso Brasileiro de Chimica, hoje inaugurado na conformidade de altos designios, em que rebentam de seu, *motu*, logicamente, as inspirações do trabalho e as virtudes da acção. Na opportunidade deste encontro vão permutar impressões tranquillos trabalhadores da sciencia, professores e technicos, que se familiarizaram no estudo da chimica, fazendo carreira devota entre as paredes do laboratorio, sempre na pontualidade dos estimulos, assim nas luzes do ensino como na paciencia dos trabalhos praticos. Padecem, é certo, algumas vezes os contratempos das pesquizas; mas, vezes outras, mais numerosas e mais gratas, a compensação lhes sorri nos resultados, que, exaltando o profissional, documentam a evolução da sciencia e fazem a parte da chimica nos conhecimentos humanos; effectiva e solicita a cada passo se revela sua influencia no movimento crescente da civilização; assim ella anima os elementos do progresso util, recresce no flagrante das applicações e promove o invento ao geito da aspiração, provendo, na vigencia do esforço, o heroismo pacifico do trabalho e a fé na verdade scientifica.

Aos albores do methodo experimental firma-se para a chimica mineral o principio da analyse; na precisão dos caracteres identificam-se as especies chimicas, que assentam na theoria atomica as condições de sua genese e as leis de sua filiação; de seu turno, a systematica das especies faz a necessidade da funcção chimica e, passo sobre passo, se estabelece e toma vulto o estudo da synthese em chimica organica. E', então, a vertente formidavel, que, nos progressos da chimica, balisa o progresso industrial, bracejando num ramo á parte e multiplicando os laboratorios para fazer face á multiplicação dos processos de analyse e de synthese. Na eminencia de tão amplos dominios, do alto da collina que a sciencia plantou e edificou, a biochimica illumina em batsas projecções o segredo dos phenomenos da vida. E o estudo da chimica, fatalizado nas vantagens da instrucção, impõe-se á intelligencia universal, maravilhando na perseverança do analysta, ou folgando o espirito na curiosidade facil das noções geraes. De longe lhe vem o prestigio, que os dias fazem crescer no vulto e na consagração; todos participam do influxo benemerito de suas letras; todos, até os reis. De Luiz XVIII conta-se que, desejando senhorear os conselhos da sciencia, no apparelho de sua formação espiritual, houve por bem não esquecer a chimica, que, ainda na frieza de uma demonstração de laboratorio, lhe proporcionaria as inflexões da vassalagem, expressa a caracter na phrase do seu mestre: "Senhor, estes dois corpos vão ter a honra de combinar-se na presença de vossa majestade."

Até a chimica!... Perdão, os chimicos...

— Senhores, na intimidade da chimica madrugou o espirito de Pasteur, archivando-se entre os seus primeiros triumphos a noção da dyssemetria molecular, adquirida no estudo crystallographico dos taftratos isomeros; vieram depois os estudos sobre a fermentação em que espancado o mysterio, o seu engenho lhe trabalhou a gloria, eterna na eternidade do principio scientifico do virus e da vaccina. E Pasteur, "o bom alchimista" como lhe chamaram, foi esse predestinado suave a quem o genio da especie attribuiu o maximo poder de penetração, que o mundo já viu, identificado numa intelligencia humana, na sublimidade da graça de Deus, allumiado de reflexos divinos.

Senhores, disse Renan, que "o melhor governo era o mais favoravel aos interesses da sciencia". Melhor porque mais patriotico. Mais patriotico porque "a sciencia é a mais alta personificação da patria." Fortalecido nesse impulsos sagrados, nossa o vosso trabalho, na magia do poder catalysador, merecer de todos os brasileiros o enthusiasmo sadio e a fé ardente, que redime e alteia, nos votos da sciencia, o nome do Brasil."

Occultismo, Espiritismo, Hypnotismo

Todas as sciencias occultas inclusivo trasmissão de pensamento.

PSYCHIATRIA E PSYCHOTHERAPIA PELOS modernissimos processos

DR. MABUSE

Lente cathedratico de todas as Universidades da Europa e da America.

Consultorio: Avenida Rio Branco n. 147, de 1 á meia-noite. BREVEMENTE.

(4683)

A tocante cerimonia de hontem, junto á herma de Gonçalves Dias

A colonia maranhense desta capital levou a effeito, hontem, junto á herma de Gonçalves Dias, [illegible]

A proposito da commemoração de Finados

Recebemos a seguinte carta: "Rio de Janeiro, 4 de Novembro de 1922. Sr. redactor do Correio da Manhã — [illegible]

30:000$000

O bilhete n. 43.140, premiado com 30:000$000, na popular e acreditada Loteria do Estado do Rio, extrahida hontem, foi vendido nesta capital. (4718)

Funccionarios da Recebedoria louvados pelo director

O director da Recebedoria do Districto Federal baixou hontem á 3ª sub-directoria a seguinte portaria: [illegible]

Obra das Vocações

[illegible]

Sob as rodas de uma carroça

O carroceiro Manoel Pereira da Costa, de 65 annos de idade, [illegible]

A reunião da commissão de finanças do Senado

AINDA A MOROSIDADE DOS ORÇAMENTOS POR PARTE DA CAMARA

Um projecto auxiliando a fabricação de papel, no Brasil

Esteve hontem reunida a commissão de finanças do Senado. [illegible]

... disposto no art. 1º o valor da fabrica, no maximo, será equivalente a 6$0$, por tonelada de producção annual.

Art. 3º — Para concessão do auxilio de que trata este decreto torna-se necessario:

a) que a empresa ou companhia prove dispor de força hydraulica necessaria, propria ou contratada;

b) que apresente projecto detalhado da fabrica a installar e orçamento completo das despesas da installação;

c) que seja constituida de accordo com as leis em vigor e que prove com documentos a idoneidade profissional e financeira dos seus contraes para execução de obras e fornecimento de machinismo;

d) que se obrigue a franquear ao fiscal do governo a visita ás obras de installação e lhe forneça todos os esclarecimentos necessarios para a verificação do seu custo real;

e) que, no ajuste se estipule a clausula de ficar a fabrica com todos os seus bens e direitos hypothecada ao governo até a restituição completa do auxilio recebido.

Art. 4º — O auxilio de que trata o art. 1º, será depositado no Banco do Brasil logo depois de assignado o ajuste com o governo, ficando á disposição da concessionaria em conta corrente, para ser retirado de accordo com as clausulas que forem estipuladas nos contratos de fornecimento de machinismos e obras de installação e montagem.

Art. 6º — Revogam-se as disposições em contrario."

Alguns membros trocaram idéas sobre o projecto acima, tendo o seu autor explicado que era de conveniencia fosse elle publicado, antes de qualquer discussão, para que, tenois, soffresse o estudo que se fazia mistér, visto tratar-se de um assumpto de interesse nacional.

Essa idéa foi acceita, tendo-se mandado o projecto á impressão.

Em seguida, obtiveram parecer favoravel: a proposição da Camara mandando destacar da totalidade dos direitos cobrados pela Alfandega de Santos uma quota correspondente a 2 % papel, sobre o valor official dos productos importados, para ser applicada na construcção do novo edificio da mesma; as proposições autorizando o poder executivo a abrir os creditos de 16:616$512, pelo Ministerio da Marinha; de 467$790 pelo da Fazenda e de 4:404$000 pelo mesmo Ministerio.

Quer possuir um predio do valor de 10:000$000, na localidade onde reside?

Escreva a Cia. Territorial e Constructora, casa bancaria autorizada e fiscalizada pelo governo federal (Carta Patente n. 62), e remetta este annuncio e mais dois mil réis em dinheiro para receber um talão numerado da Série A do Club de construcções para o sorteio de um predio que será entregue sem mais despesas.

O sorteio se effectuará no dia 23 de dezembro deste anno, sob fiscalização do sr. dr. Silva Reis, fiscal do governo junto a empresa.

Para maior facilidade dos moradores do interior, lembramos que a remessa das quantias em dinheiro poderá ser feita por grupos de pessoas residentes em cada localidade, bastando mandar os nomes de todos para que possamos remetter a cada um o talão numerado para o sorteio da casa.

A todos remetteremos uma planta e fachada do predio, que já está construido nesta capital e que póde ser visitado a qualquer hora.

Dirigir a correspondencia a Gastão de Brito (director das construcções), á rua de S. Pedro n. 39 — Rio de Janeiro. (4600)

Molestias da pelle? ELIXIR DE INHAME (2017)

Congresso Internacional de Estudantes

Realiza-se, hoje, ás 8 horas da noite, no Hospital Nacional de Alienados, a primeira reunião scientifica desse Congresso. Programma da Secção de Medicina Clinica:

1º Hereditariedade na tuberculose, Helion Menezes Póvoa, Relator official;

2º Diabete, por Collares Moreira;

3º Sedimentação dos erythrocytos nas molestias, Gentil Pacheco;

4º Proteino reacção de Noguchi, Luiz Pinheiro Guimarães;

5º Setino mycose gastrica, Aluizio Marques;

6º Atrophia pseudo-hypertrophica, J. C. Nogueira Campos.

São convidados todos academicos de Medicina.

DOENÇAS VENEREAS — Tratamento gratuito nos seguintes dispensarios: Avenida Mem de Sá 291; Hospital Pró-Matre (Só mulheres); Av. Venezuella 139 (Cáes do Porto); Policlinica de Botafogo, rua Bambina 141; Dispensario Viscondessa de Moraes, Avenida Pedro Ivo 146; Posto de Prophylaxia Rural da Penha; Ambulatorio Rivadavia Corrêa, rua Flora 17, Engenho de Dentro.

Venda de estampilhas

A Recebedoria Federal fez installar hontem um posto para a venda do sello adhesivo (2º) no cartorio do tabellião Heitor Luiz, á rua Buenos Aires n. 49, ficando encarregado do mesmo o escripturario Sinval Faria.

OS INVENTOS NACIONAES

O que é o "hydro-motor" do sr. Antonio Salviano de Figueiredo

Realiza-se hoje, ás 4 horas da tarde, na fortaleza de S. João, a experiencia do "hydro-motor", apparelho de invenção do sr. Antonio Salviano de Figueiredo, para aproveitar o movimento ondulatorio do mar como força motriz.

— O meu invento — disse-nos o sr. Figueiredo — consiste essencial-

O sr. Antonio Salviano de Figueiredo

mente numa machina motriz que aproveita duas forças naturaes, actuando em sentido contrario e em direcção vertical. [illegible]

... movimento em movimento rotatorio.

Em terreno firme, junto da massa de agua em que se produzem as ondas, estabeleço duas ordens de postes. A primeira fila sustenta uma série de hastes, tendo na extremidade um contrapeso, e na outra extremidade um fluctuador cheio d'agua, pendurado por uma corrente. Ao longo da segunda fila de postes assenta um eixo movel, em que o movimento alternativo, de vae e vem das hastes, se transforma em circular e sempre no mesmo sentido, mediante um jogo de engrenagens, no qual versa a parte fundamental do invento.

A força de gravidade de que se utilisa está no proprio peso dos fluctuadores e dos contra-pesos. Quando a onda actua no fluctuador, a haste suspende e abaixa sob a acção do contra-peso; passada a onda, a haste move-se em sentido contrario, isto é, levanta e cae por acção do peso do fluctuador, que é o duplo do contra-peso.

E' no jogo de engrenagens — continuou o sr. Figueiredo, que se acha o aspecto mais importante da invenção.

Ella consta de duas partes; a primeira formada de um conjugado de hastes dentadas dispostas verticalmente e engrenando numa roda; a segunda é a propria roda. Na constituição da roda e no funccionamento de seus dentes é que se encontra, finalmente, a solução do problema de transformar o movimento oscillatorio.

Para isto, é a roda constituida de dois discos circulares juxtapostos, sendo ambos dentados. Mas, em vez de serem os dentes fixos, cada um delles gyra no mesmo sentido em torno de seu eixo, um arco de 90 graus apenas, e são mantidos em sua posição normal por meio de uma mola.

Em consequencia disto, se as duas hastes dentadas actuam de cima para baixo, por exemplo, só os dentes de uma dellas encontram resistencia nos dentes dos discos, porque as da outra haste, agem no sentido em que os dentes dos discos são moveis. Quando, porém, as hastes passam a actuar em sentido opposto, o contrario se dá. Assim sendo, em qualquer direcção que os dentes das hastes comprimam os dos discos, o movimento destes se fará sempre no mesmo sentido, terminou o nosso entrevistado.

Rio Palacio Hotel

LARGO S. FRANCISCO — RIO DE JANEIRO — TELEPHONES: NORTE 61 E 62

Avisa a seus amigos e freguezes, que não augmentou seus preços, mesmo durante os festejos da Exposição do Centenario, mantendo a antiga tabella de preços, conhecida hygiene e conforto que sempre offereceu a seus hospedes e que caracterizam a excellencia e preferencia deste estabelecimento. (P 7250)

As modificações na policia

A exoneração dos delegados auxiliares

Em consequencia da nomeação do novo chefe de policia, pediram, hontem, exoneração dos cargos de 2º e 3º delegados auxiliares, respectivamente, os srs. Armando Vidal Leite Ribeiro e Francisco Eulalio do Nascimento e Silva Filho.

O chefe de policia assignou hontem as seguintes portarias:

Transferindo os commissarios Americo Marciano dos Santos, do 1º para o 7º districto, e Alberto Torres Quintanilha, deste para aquelle, Cesarino Paoliello, do 3º para o 5º e deste para o 16º, André Romero, Benedicto Froscolo Machado, do 16º para o 5º, Antonio Duarte Baptista, do 16º para o 15º e deste para aquelle Salvador Peregrino.

Nomeando commandante da guarda Nocturna do 18º districto, Octavio Lopes e peritos da policia João Antonio Barreiras e Carlos Bahiana, nas vagas de Felippe Dias Ribeiro e Candido Muniz Barreto, que se exoneraram.

Manifestação ao dr. Bulhões Carvalho

Os funccionarios da Directoria Geral de Estatistica e do Recenseamento vão fazer uma manifestação de apreço ao dr. Bulhões Carvalho, director geral de Estatistica, no dia 10 do corrente.

Em nome dos manifestantes fallará o dr. Jorge Pinto. Ao dr. Bulhões Carvalho será offerecida uma medalha de ouro de lei, cunhada na Escola de Bellas Artes de S. Paulo commemorativa do recenseamento geral da Republica, realizado no dia 1º de setembro de 1920, acompanhada de um album com os nomes dos offertantes.

LUXIODIUM (Gottas e ampôlas)— O maior tonico á base de iodo, em combinação com phosphoro organico. (20)

"A Maçã"

Delicioso, o numero de hoje do interessante semanario do Conselheiro XX. Optimas "charges", gravuras suggestivas, elle é, em summa digno da fama que já conquistou nos nossos meios jornalisticos e mundanos a revista esplendida que Humberto de Campos dirige com o seu inimitavel "savoir-faire".

Os orçamentos na Camara

Foi relatado hontem o da Marinha

Reuniu-se, hontem, a commissão de finanças da Camara. Em primeiro logar, foram relatadas as emendas em segunda discussão apresentadas ao orçamento da Marinha. O relator disse que o projecto actual differe daquelle que apresentara á commissão.

Essas differenças provêm de consignar o novo projecto as tabellas reaes da despesa com as alterações decorrentes das leis em vigor e egualmente as superveniencias de erros, omissões e falhas que se continham na proposta governamental.

Antecede o projecto um estudo comparativo do orçamento projectado para 1923 com o em vigor e a proposta do governo. A differença entre os dois primeiros se exprime pelo augmento papel de 845:739$300, depois de corrigidas todas as verbas e attendidas todas as reclamações dos chefes de serviço e a diminuição de 2.100 contos na verba ouro, mais que sufficiente para cobrir o augmento nas verbas papel.

Se não tivesse havido, declara o relator, tão desproposita do augmento de vencimentos, o orçamento proposto para 1923 offereceria sensivel reducção em comparação com o actual. Os augmentos forçados pela melhoria de vencimentos importam nas verbas pessoal em pouco mais de dez mil contos para os funccionarios militares de todas as categorias. As verbas, com os respectivos augmentos de vencimentos, são estas:

Estado-Maior, 4.630:600$000 e Estado-Menor, 4.959:473$870; marinheiros e Batalhão Naval, 4.129:505$000; civis e operarios, 4.100$000 approximadamente. Differença geral sobre a despesa do orçamento em vigor, 13:188:978$880.

Faz outras considerações e declara que se o Congresso entender diminuir esses augmentos terá que decretar um imposto sobre os vencimentos dos militares, porque elles, ao contrario dos dos civis, são permanentes, effectivos.

Passou o relator, em seguida, a examinar as emendas offerecidas em plenario, discordando de sua quasi totalidade. As restantes, com excepção de uma, foram julgadas prejudicadas, por haver o relator elaborado o projecto de accordo com as leis em vigor. Apenas conseguiu parecer favoravel da commissão a emenda autorizando o governo a despender 50:000$000, com a acquisição de uma vedeta de alto mar, que servirá nas rapidas communicações entre Salinas e Belém, no serviço de praticagem da barra.

Foi relatado, depois, o orçamento do Exterior, acceitando a commissão a unica emenda apresentada em plenario, diminuindo da verba 12ª — Extraordinaria no Exterior — a quantia de 50:000$000, ouro, e da verba 14ª — Commissão de limites — a somma de 100:000$000, papel.

Ambos os pareceres foram assignados pela commissão.

A'S SENHORAS

Madame Yvonne Marie tendo de embarcar inesperadamente, para a Europa, liquida o seu enorme sortimento de confecções recebidas o mez passado. Lindissimas blusas de "jersey" e "tricot" de seda, desde 50$000! Saias de "tricot", de seda 60$! Vestidos de lã, 70$! Magnificos "tailleurs", 130$! As mais lindas e artisticas bolsas em tecidos de seda e couro, desde 18$! Originaes e modernissimos cintos, desde 8$; Tunicas, "écharpes", alguns tecidos de seda e perfumarias finissimas. — Tudo está sendo vendido por [illegible] RUA URUGUAYANA, 72, 1º andar. (P 11144)(45)

Na Caixa Economica

A HOMENAGEM DE HOJE

Realiza-se hoje, ás 5 horas, no edificio da Caixa Economica, uma brilhante homenagem aos drs. Pires Brandão e James Darcy, respectivamente presidente e vice-presidente do Conselho Administrativo, promovida pelos funccionarios daquella Caixa.

A homenagem constará da inauguração dos retratos a oleo dos homenageados, sendo o primeiro confeccionado pelo artista patricio Pedro Bruno, recentemente chegado da Europa e o segundo pelo professor Henrique Bernardelli.

Tambem será inaugurada uma rica placa de bronze, trabalho de Jorge Soubre, commemorativa do centenario da independencia, com a seguinte legenda:

"Commemorando o centenario da independencia e o 61º anniversario da Caixa Economica, os seus funccionarios prestam por esta fórma, grata homenagem aos exmos. srs. drs. José Pires Brandão e James Darcy, respectivamente, presidente e vice-presidente do Conselho Administrativo.

Não havendo convites impressos, os manifestantes convidam os amigos e admiradores dos homenageados, para esta festa, agradecendo aos que se dignarem comparecer."

Só jogam ao milhares, hoje, 50:000$. Loteria Federal. (4679)

Casa Rocha

Instrumentos de engenharia e optica. 56, rua Rep. do Perú. (3382)

Écos do Congresso Eucharistico

O Congresso Eucharistico Brasileiro, ha pouco levado a effeito nesta cidade, empolgou todo o paiz, que a elle compareceu, pelos seus elementos mais representativos, para se prostrar, contricto, deante de Jesus Sacramentado.

Saldo de uma divida com o passado, como affirmou o conego Benedicto Marinho, elle foi, sobretudo, uma esplendida revista das nossas forças catholicas.

Entre as diversas sessões desse concerto de fé e amor, destaca-se a inaugural em que se congregou a "fina flôr da civilização christã da Terra de Santa Cruz".

Nessa sessão foram pronunciados importantes discursos, mandados tachygraphar com o fim especial de serem enfeixados em volume.

Promptos, agora, esses discursos, que foram tachygraphados pelos srs. Ary e Walter Godinho e Thyrso Lyra, é pensamento de uma commissão de jovens catholicos iniciar, por esses dias, a confecção do livro, para o que aguarda, apenas, resposta de um telegramma que endereçára a dom Aquino Corrêa, arcebispo de Cuyabá, perguntando se concorda com a publicação de seu discurso independente de revisão por parte de s. ex.

Assim, teremos, em breve, esse livro magnifico, que valerá pela mais categorica affirmação de nossa fé em Jesus na Eucharistia.

Quer ser feliz?

Só deverá comprar os moveis no CONFORTAVEL — Sete Setembro 32 e Alfandega, 111. (3081)

Congresso dos Estudantes das Escolas Secundarias

Realiza-se hoje, ás 2 horas da tarde, na Associação Christã de Moços, á rua da Quitanda n. 47, 1º andar, a ultima sessão preparatoria daquelle congresso. Sua installação será amanhã, domingo, ás 3 horas, no Centro Paulista.

São convidados a comparecer a ambas as sessões todos os estudantes de escolas secundarias.

MULHER TERRIVEL!

Armada de pistola, alvejou com cinco tiros o amante, que dormia

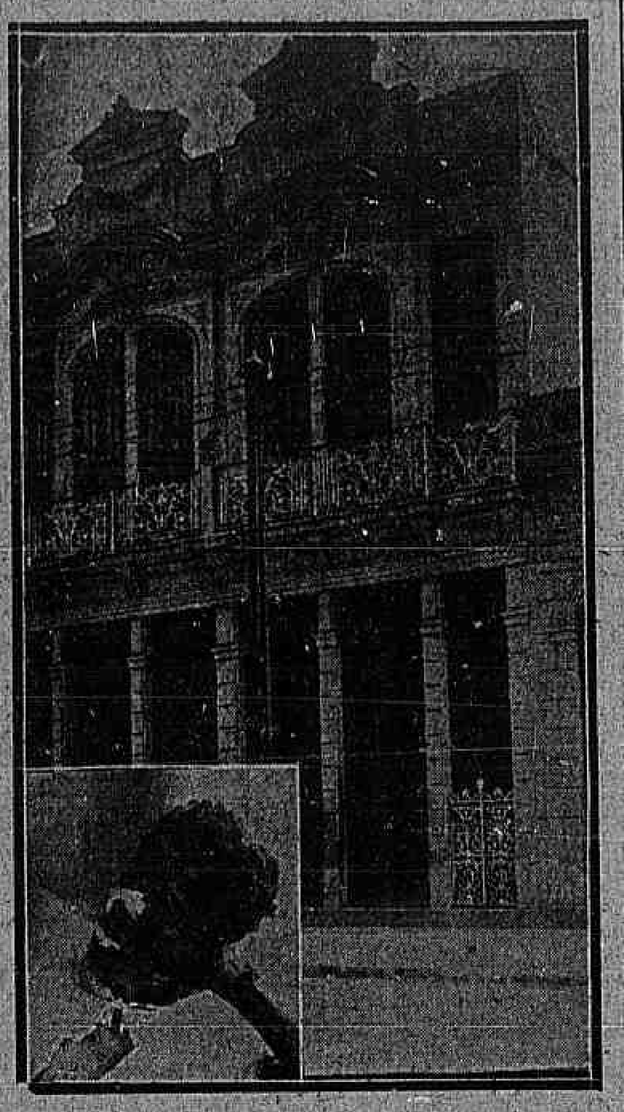

O predio onde se deu a tragedia e a victima

Uma tentativa de assassinato, a mais, na historia do crime. Uma mulher, desvairada de ciumes, provavelmente, com um sangue frio digno do mais ferino de todos os scelerados, alvejou o seu amante com cinco tiros de pistola, emquanto o pobre infeliz repousava no fundo da sua alcova.

Surprehendido pela aggressão, sem forças para reagir e ainda menos

A indigitada criminosa Pemor Maria de Lourdes, amante de Corrêa Mesquita

para pedir soccorro, a victima ficou um lapso de tempo sem qualquer auxilio, porque a sua amante dissimulou o crime, allegando a quem lhe indagava a origem dos tiros que fôra uma descarga imprevista da arma, sem nenhuma consequencia.

O facto se passou hontem na rua Senador Euzebio n. 210, no fundo de um cortiço, onde moravam o anspeçada da Policia Militar Antonio Corrêa Mesquita, e a sua amante Pemor Maria de Lourdes.

Por motivos que ainda se ignoram, Pemor Maria, aproveitando um momento em que o seu amasio repousava, deitado na cama do casal, armou-se com uma pistola Mauser do anspeçada e, sem que este percebesse, deu-lhe cinco tiros, deixando o seu amante num estado grave, a esvair-se em sangue.

Ao rumor dos tiros, a vizinhança accorreu, e com um cynismo revoltante a criminosa explicou aos circumstantes que se tratava de um facto sem importancia. Que a arma disparára, repentinamente, sem mais consequencia. A' vista de tal declaração, voltaram todos e, aproveitando o momento, Pemor de Lourdes, calmamente, fugiu, desapparecendo, em seguida.

Passando, por acaso, pela porta do quarto em que residia o casal, desde uns quatro mezes, a dona do cortiço d. Maria Rosario ouviu vagamente uns gemidos que vinham do interior. Apurando melhor o que ouvira, observou que o anspeçada Mesquita estava deitado na cama, gemendo e esvaindo-se em sangue. Procurou a sua inquilina e, não a tendo encontrado, ligou immediatamente os factos e deu alarma, agindo com presteza para soccorrer a victima.

O facto foi communicado simultaneamente ao 14º districto e á Assistencia, cuja ambulancia compareceu rapida, conduzindo o ferido para o Posto Central, onde se verificou ter elle um ferimento no nariz do lado direito, e dois na coxa do mesmo lado.

Os dois outros disparos não attingiram o alvo. Soccorrido devidamente, foi o anspeçada removido para o hospital da sua corporação.

Na busca que procedeu a policia no commodo do casal, foi apprehendida a pistola, que é do serviço da Policia Militar.

A policia do 14º abriu inquerito e está á procura da foragida, que é nacional, parda, de 27 annos de edade.

KREMENTZ

Os melhores botões, os mais duraveis, os mais baratos. (3330)

UMA CREANCINHA DE 7 ANNOS ESMAGADA POR UM AUTOMOVEL

Recebeu o baptismo em meio dos curativos

Occorreu, hontem, na rua do Riachuelo, um desastre emocionante, que impressionou dolorosamente ás pessoas que o assistiram.

Cheia de alegria, na garrulice dos seus sete annos, a pequenita Ruth voltava, á tarde, do collegio, em companhia de outras colleguinhas, quando um auto da Saude Publica, que descia a citada rua, em excessiva velocidade, apanhou-a sob suas rodas, produzindo-lhe o esmagamento das pernas, thorax e antebraço direito. Ensanguentada, nos transes de horriveis dores, a pobresinha victima, foi recolhida por um auto ambulancia que por ali passava e conduzida para o posto da Assistencia.

Avisada, sua familia ali compareceu, então. A scena foi dolorosissima. Ruth não era baptisada e a natureza de seus ferimentos não dava a esperança de um possivel salvamento. Seus parentes, em meio da cruciante dôr, ainda mais acerba com a lembrança do baptismo, fizeram vir um sacerdote, que ali mesmo ministrou á mallograda creança o acto christão.

Ruth era filha de Amancio Cesar Brasil, guarda municipal, residente á rua do Riachuelo n. 373.

Seu estado era gravissimo, não deixando a menor duvida ao medico que lhe prestou os curativos o seu desenlace.

O motorista fugiu, tendo a policia registrado o facto.

COLHIDO POR UM AUTOMOVEL

Na avenida Mem de Sá, um auto da Guerra, dirigido pelo motorista Luiz Oliveira, de 32 annos de edade, atropelou, hontem, á tarde, o menor Alberto, de 11 annos de edade, filho de Alvaro Gambôa, residente á avenida Gomes Freire numero 112.

O motorista foi preso pelo cabo de policia n. 12, do 2º batalhão e autuado em flagrante na delegacia do 12º districto.

Alberto, que recebeu ferimentos pelo corpo, foi soccorrido pela Assistencia.

A commemoração da batalha de Vitorio Veneto

A Italia commemora hoje a batalha decisiva que travou na grande guerra com os exercitos do imperio austro-hungaro. E' a celebração da Victoria, que coroou o esforço e o heroismo dos soldados italianos, e pela qual foram restituidos á antiga patria os teritorois arrancados á sua integridade.

O 4 de novembro é a data mais memoravel, nos tempos modernos, da nacionalidade italiana.

Os italianos, residentes no Brasil, associam-se na mesma recordação patriotica e na mesma celebração desse desenlace da batalha de Vittorio Veneto.

O quarto sorteio dos BONUS DA INDEPENDENCIA se realiza depois de amanhã, ás 7 horas da noite, no recinto da Exposição, no Palacio das Festas, que será franqueado ao publico. Nesse sorteio serão distribuidos 1.679 premios, dos quaes o maior é de 100:000$000. A seguir se realizará o quinto e ultimo sorteio, cujo maior premio é de 500:000$000.

A esse grande sorteio, assim como á Grande Tombola, concorrem os BONUS DA INDEPENDENCIA, que dão direito a 20 entradas no recinto da Grande Exposição. (4724)

Tribunal do Jury

A' sessão de hontem do Tribunal do Jury compareceram apenas seis jurados, pelo que, o presidente, dr. Eurico Torres Cruz, fez sortear mais 16, cujos nomes são os seguintes:

Arthur Gordilho Cunha, dr. Eduardo Augusto de Caldas Britto, dr. Eurico da Silva Mello, Enrico Ferreira Marques, dr. Eugenio Graça, dr. Felisberto Cardoso de Camargo, Henrique Marques da Silva, Jonas de Salles Cunha, João Correia de Britto Junior, José Thomaz de Souza Pinto, Julio Malheiros Fernandes Silva, dr. Luiz Augusto de Drummond Alves, dr. Mario de Moura Salles, Roberto Pires de Sá, Roberto de Vincenzi e Samuel Gomes Pereira.

Exposição Internacional do Centenario

ABERTURA AS 14 HORAS — ENCERRAMENTO A'S 23 HOR.

ENTRADA, 1$000

Portões de entrada — AVENIDA RIO BRANCO e MERCADO NOVO.

Programma official para hoje, 4 de Novembro

GRANDE CONCERTO SYMPHONICO, sob a regencia do maestro FRANCISCO BRAGA.

As 4 1/2, ao ar livre, no palco externo do Palacio das Festas.

Neste concerto serão ouvidas apenas musicas de autores nacionaes. No Schiavo e Cielo de Parahyba será solista a sra. Lydia Salgado.

5.000 cadeiras *não numeradas* á venda no 1º "guichet" do portão da avenida Rio Branco ou no Bureau de Informações.

PROGRAMMA DO CONCERTO — Pro Patria, marcha, F. Braga; O vagabundo, protophonia, M. Mesquita; Guaratuja, A. Nepomuceno; Festa (com côros), H. Oswaldo; Fosca, protophonia, C. Gomes; Schiavo — Cielo de Parahyba — Canto pela solista L. Salgado, C. Gomes; Ave Libertas, poema symphonico, L. Miguez.

HOJE — Far-se-ão ouvir as bandas — *Fusileiros americanos*, das 4 ás 6 horas, no jardim da praça dos Estados; do cruzador "Nevada", das 8 ás 10 horas da noite, no jardim da praça dos Estados.

Pavilhões estrangeiros a serem visitados até ás 19 e 22 horas — Inglaterra, Italia, França, Japão, Mexico, Belgica, Tcheco-Slovaquia, Dinamarca, Suecia, Noruega e Hollanda.

Pavilhões nacionaes a serem visitados até ás 22 horas — Grandes Industrias, Annexo, Districto Federal, Pequenas Industrias, Estatistica e Caça e Pesca.

Bandas de musica do Exercito, Policia e Bombeiros.

Lindo passeio maritimo.

CINEMA AO AR LIVRE, junto ao pavilhão inglez.

Labyrintho — Estrada de Ferro Lilliputiana, Bars, Restaurantes.

Importante secção da Exposição á Praça Mauá. Pavilhões a serem visitados: França, Belgica e Luxemburgo.

AVISO AO PUBLICO

A' entrada da secção da Exposição á praça Mauá, os coupons dos visitantes serão picotados afim de que os mesmos possam dar entrada no recinto da Exposição da Avenida das Nações.

Os visitantes da Exposição da Avenida das Nações receberão ao entrar um ingresso especial gratuito para a secção da Praça Mauá. (4729)

NA EXPOSIÇÃO INTERNACIONAL

As grandes festividades do dia 8, dia americano — Concertos das bandas portuguezas

De accordo com o sr. Collier, delegado geral do governo americano, a commissão de festas está organizando um programma sumptuoso das festividades que terão logar no dia 8, dia americano, no recinto da Exposição. E' de prever que o certamen internacional tenha uma concorrencia extraordinaria, sendo certo que marinheiros do "Nevada" e os aviadores americanos muito concorrerão para o abrilhantamento das festas.

O pavilhão que os Estados Unidos estão construindo e que em breve será solennemente inaugurado está situado na Avenida das Nações entre os da Argentina e do Japão.

O edificio principal tem uma fachada de 110 pés na Avenida das Nações e tem 91 pés de extensão ao longo da rua do Mexico, no sudoeste, e ao longo de um caminho privado sobre a linha nordeste do lote, conhecido como rua Desembargador Viriato. Tem dois andares de altura, com tectos de 15 a 16 pés de altura, respectivamente, e um pateo interno com chafariz no centro. E' de estuque cinzento sobre parede de tijollo, com alicerces, arcadas e encaixes das janellas de granito indigena. O fôrro é de telha vermelha, e todo apoiado numa taboa de concreto reforçado de 92 por 113 pés de grossura. O andar principal, que tem duas entradas, uma na rua do Mexico e outra na Avenida das Nações, é inteiramente destinado a exhibições.

O segundo andar, que é accessivel por meio de uma escadaria á entrada do lado da rua do Mexico, compõe-se do salão de recepção, sala de descanso, de escripta, vestiario, toilette, etc., etc., para acolher os visitantes americanos da Exposição e os seus amigos. Uma senhora, com auxiliares, fará as honras da casa. Uma dirigente, secundada por algumas raparigas, prestará os serviços necessarios aos visitantes e manterá as salas em ordem durante as horas da Exposição.

A parte leste do edificio temporario, junto ao edificio principal, é destinada a exhibições, emquanto a parte oeste é montada para cinematographo, funccionando diariamente de 10,30 a. m. a 11,00 p. m., exhibindo fitas industriaes, referentes aos recursos nacionaes, ás grandes producções na arte e nas sciencias e tambem vistas dos Estados Unidos da America do Norte. A exhibição de fitas a luz do dia torna-se possivel pela installação de uma téla especial para de dia, um triumpho do genio inventivo dos americanos. Estas diversões são franqueadas ao publico.

A exhibição é educativa, descrevendo o progresso, o desenvolvimento e os productos da nação. E' dividida em departamentos, cada divisão estando aos cuidados de um perito do governo, que fornecerá qualquer informação desejada com relação á Exposição. Ahi serão descriptas e explicadas detalhadamente as actividades dos "bureaux" do governo em todas as suas ramificações para o progresso, o esclarecimento e o bem-estar do povo.

EDIFICIO DE EXPOSIÇÃO DE INDUSTRIAS AMERICANAS — PRAÇA MAUA'

O edificio é de um só andar de altura, todo de construcção de aço e tem de frente 160 pés na Praça Mauá, no fim do norte da Avenida Rio Branco, e é contiguo ás Docas do Porto. Fica defronte do Pavilhão da Belgica. Ahi se encontram expostos os productos fabricados pelas firmas mais importantes dos Estados Unidos, arrumados com gosto e constituindo um verdadeiro deposito de informações de valor educativo, assim como dando aos que se acham mais directamente interessados no commercio estrangeiro a opportunidade de verem a qualidade, variedade e uso dos artigos commerciaes fabricados na Republica Norte-Americana.

O edificio da Exposição está sob a gerencia da Corporação Norte-Americana de productos de exhibição de Nova York, e sustentada financeiramente por capital privado. O sr. J. Wesley Finch, de Nova York, é o gerente em chefe.

O edificio contém restaurante, recinto de recepção e todas as conveniencias necessarias. Um detalhe digno de menção é um estrado para banda de musica e um chafariz de soda americana, para a distribuição de refrescos brasileiros e americanos.

CONCERTOS DAS BANDAS PORTUGUEZAS

As duas bandas portuguezas farão concerto amanhã no recinto da Exposição Internacional. São ambas conhecidas do publico carioca, que, mais de uma vez as tem applaudido.

O dia de amanhã será, portanto, um dia cheio, e tanto o publico carioca como a colonia portugueza terão opportunidade de mais uma vez se deleitar com os lindos programmas organizados pelas referidas bandas.

A do Centro Musical, dirigida pelo maestro Antonio Alexandrino da Costa, executará o seguinte programma:

Primeira parte — "Alliados", marcha; "Flôres de outomno", pot-pourri; "Variações de bombardino", "Um Saluto a Gemona" (obrigada a cornetim), valsa; e "Devaneios campestres", pot-pourri.

Segunda parte — "Ramalhete", dobrado; "Castellos de Palmella", ouverture; "Rigoletto", fantazia; "Rhapsodia hylariana", fados; e "Ordinario por chicoria", marcha.

O seu concerto começará ás 7 horas da noite.

O da Nova Banda da Colonia Portugueza será das 6 ás 10, com este programma:

Primeira parte — "O Guerreiro", dobrado, portuguez, Chicoria; "Carmen"; Symphonia da opera Tanhauser, de Ricardo Wagner; e "Scenas da Rua", em 3 partes, por Moraes.

Segunda parte — Symphonia do *Guarany*, de Carlos Gomes; "Cêra", de Cintra; "Aniel de Hierro", zarzuela estylo hespanhol; e "O Fiscal", dobrado (Albano Pereira).

CONCERTO SYMPHONICO

Realiza-se hoje, ás 4 1/2 da tarde, no Palacio das Festas, um grande concerto ao ar livre, sob a regencia do maestro Francisco Nunes.

E' o seguinte o programma do concerto: — "Pro Patria", marcha, de F. Braga; "O Vagabundo", protophonia, de M. Mesquita; "Guaratuja", A. Nepomuceno; "Festa" (com côros), H. Oswaldo; "Fosca", protophonia, C. Gomes; "Schiavo-Cielo de Parahyba", canto pela solista L. Salgado, C. Gomes; "Ave Libertas", poema symphonico, L. Miguez.

A ESCOLA VISCONDE DE MAUÁ NA EXPOSIÇÃO

A Escola Visconde de Mauá é uma escola technico-profissional e de agricultura. A sua representação na exposição consta de uma demonstração dos methodos ali adoptados, disposto o seu mostruario de tal modo que o visitatne apprehende logo o seu funccionamento completo.

Na secção madeira estão dispostos em quadros os exercicios que os alumnos executam nos annos do curso. Assim vêm em primeiro logar, em um quadro, dispostos em série de difficuldades crescentes, todos os trabalhos de detalhe, executados por um carpinteiro: emendas, juncções de diversos feitios, uma meia tesoura, etc. Em seguida vêm dois quadros, com exercitos de torneiros em madeira — um de trabalhos entre pontas até quadra; outro de exercicios na placa, de buxa, cavados, etc., até o tóro. Em carpintaria e tornearia os exercicios devem ser executados em dois annos.

Depois vem um outro bello quadro com exercicios sobre todos os detalhes de marcenaria, desde o aplainamento de uma face, canto, desengrosso, topejamento, etc., até varias fórmas de malhetes.

E, afinal, completando a secção madeira, lá está um artistico quadro com os exercitos e detalhe e gravura, que vão da simples meia canna, voluta, folhas, frutas, etc., até á esculptura de animaes, como peixes e aves.

Em marcenaria e esculptura os exercicios estão distribuidos por tres annos.

A secção metal comprehendendo forja, torno-mecanico e ajustagem, está representada em um grande quadro, ons os exercitos estão tambem seriados. Os exercicios de forja do 1º anno constam das operações fundamentaes do ferreiro; no 2º anno os alumnos executam objectos acabados e lá estão esses objectos dispostos em uma artistica mesinha de ferro construida na Escola Mauá e constam de marretas, martellos, garfos, enxadas, parafusos, porcas, instrumentos operadores do torno e da plaina, molas em espiraes e varios feitios, todos designados com o numero do alumno que os executou. Os exercicios de torneiro mecanico foram intelligentemente confeccionados de modo que em poucos exercicios o alumno executa todas as operações de torno mecanico, desde o rebaixo parallelo e conico, até roscas de uma e duas entradas, de fileto quadrado e triangular, bem como excentricos de 2,3 centros, terminando a confecção de um eixo de manivella. Os exercicios de ajustagem vão desde o limar e ajustagem de linhas até superficies, planas e curvas.

Dest'arte o alumno da Escola Visconde de Mauá no 1º anno frequenta todas as officinas, menos as de torneiro mecanico e ajustador mecanico e mais agricultura e a secção de tijolo, cimento e pedra; no 2º anno frequenta todas as do 1º anno e mais torneiro mecanico e ajustador mecanico. E, como no fim do 2º anno terá feito todas as operações de detalhe de carpinteiro, torneiro em madeira, ferreiro e as da secção de tijolo, pedra e cimento, no 3º anno, apenas ficará frequentando as officinas de marceneiro e esculptura em madeira, da secção madeira e de torneiro mecanico e ajustador mecanico, na secção metal, continuando o curso de agricultura.

No fim do 3º anno terá aprendido o manejo das ferramentas relativas á todas essas officinas e entrará no 4º anno que é o da especialização, frequentando então as officinas de madeira ou as da secção metal. Neste 4º anno fará objectos acabados, em que entram os detalhes que aprendeu nos annos anteriores.

E, como durante os quatro annos terá frequentado em cada dia uma hora de desenho, e tres horas de

curso de adaptação, que consta do portuguez, arithmetica, algebra, geometria, physica, chimica, historia natural, geographia geral e do Brasil, historia geral e do Brasil, sairá da Escola Visconde de Mauá com um preparo technico solido para ganhar a vida em qualquer parte do mundo ou continuar os seus estudos em qualquer academia, porquanto, nos ultimos annos, o curso de adaptação se vae transformando de primario em secundario, tanto que neste anno os alumnos da Mauá vão submetter-se a quatro exames cada um no Collegio Pedro II.

Além desse preparo o alumno da Mauá sae preparado em agricultura, sabendo lavrar a terra, adubal-a, plantal-a, enxertar e manipular os productos da lavoura, porquanto na sala da Exposição da Mauá ha um rico mostruario desses productos.

Vêem-se ali farinha de araruta, de mandioca, fecula de batata, assucar, melado, rapadura, fumo em rôlo, fubá, arroz de superior qualidade, descascado e em fina farinha, tudo feito na Escola, que tambem apresenta amendoim, milho de superior qualidade, café, sementes de mamona, feijão, etc.

Mas, a direcção da Visconde de Mauá não se contentou em apresentar o seu bem elaborado programma do curso technico, porquanto montou na mesma sala um torno, todo confeccionado em suas officinas e os seus alumnos distribuidos por turmas, diariamente, executarão objectos acabados, como sejam: palliteiros, arabolês, piões, macetes, filões, machucadores, caixas para pós de arroz, rôlos para massa, tudo feito á vista do publico, constituindo um dos melhores attractivos da Exposição. E' um gosto ver-se o desembaraço com que os pequenos alumnos da Mauá executam esses objectos e a pericia com que manejam as ferramentas.

Esqueciamos de mencionar um bello carro de mão, construido todo de ferro nas officinas da Mauá por dois alumnos, sendo que um é filho do director desse estabelecimento. Apresenta tambem a Escola Mauá um typo de ficha anthropometrica para os alumnos, instituida naquelle estabelecimento.

Os cadernos do curso de adaptação e a exposição dos desenhos demonstram o grão elevado de adean- [illegible]

[illegible] do mel de abelha.

O methodo e a perfeita organização da Escola Profissional Visconde de Mauá se impõem como o typo a ser adoptado nas escolas do Brasil. O regimen do alumno percorrer todas as officinas e só no 4º anno fazer a especialização em uma secção, dá-lhe o preparo geral dos officios elementares, ao mesmo tempo que o curso [illegible] prepara sufficientemente nas sciencias e letras e no desenho.

Foi o que nos disse o dr. Orlando Lopes, director da Escola — que hoje inaugura os seus mostruarios na exposição.

O DIA DO EMPREGADO DO COMMERCIO NA EXPOSIÇÃO

A directoria da União dos Empregados do Commercio proseguiu, hontem, as "demarches" para o grande festival que será realizado no proximo dia 9 no recinto da Exposição Internacional, devendo conferenciar, hoje, com a commissão executiva do mesmo certamen, para assentamento do programma official das diversões.

Desse programma, como já foi annunciado, constarão uma "marche-aux-flambeaux" precedida do hasteamento da bandeira nacional em um grande mastro erguido á frente do Palacio das Festas, bem como grande baile e um vistoso fogo de artificio.

Para a consecução do feriado geral, no dia 9, a União nomeou diversas commissões para se entenderem com o commercio, o mundo bancario e autoridades municipaes, tendo já obtido enorme quantidade de adhesões.

TARDE SERTANEJA

Amanhã domingo no Palacio das Festas, na Exposição, ás 3 horas da tarde realizar-se-á mais uma festa sertaneja, organizada pelo escriptor Cornelio Pires.

Sem repetir pilherias contadas nos dois espectaculos anteriores, o poeta narrará engraçadissimos "causos" caipiras através dos quaes percebem-se os diversos aspectos da alma caipira.

Cornelio Pires discorrerá sobre: Os caipiras — Pilherias a proposito de differenças de pronuncia — E' um forte — Suicidio e carrapatos — Gabolice — Sabbado, Domingo, e Segunda-feira do caipira — Hospitalidade — Pessimismo — Um caipira na capital — Simplicidade — Guardamento de defunto — Comparações — Poetas Caipiras — Italianos — Syrios — Poetas caipiras — Mentiras.

Dando um caracter popular brasileiro, com repertorio organizado especialmente para a festa, os "Turunas Pernambucanos", executarão o seguinte programma: I — Vamos p'ra Caxangá — Choro do Norte; II — Passarinho Verde — Toada do sertão; III — Grande Desafio — João Limêra contra Jundiá IV — Sambinha de viola V — Vamo simbora, Maria! VI — Variações de Sachsofone — pelo Ratinho.

Os bilhetes, que têm tido grande procura, estão á venda no 1º guichet do portão principal da Exposição.

MIGUEL BRAGA — Callista, Quitanda, 79, sob. esq. Ouv. Tel. N. 5.503. (626)

"CIGARROS MISTURAS"
Manufactura esmerada de LOPES SA' & C., são os melhores.
Rua Santo Antonio, 5|9. (2770)

O concurso para a cadeira de allemão no Collegio Pedro II

Na Congregação do Collegio Pedro II, hontem reunida para decidir sobre o concurso para o provimento do cargo de professor cathedratico de allemão, estiveram presentes vinte e tres professores, dos quaes só dezesete tinham o direito de voto por terem acompanhado integralmente os trabalhos do concurso.

O parecer da commissão examinadora concluia pela inhabilitação de todos os cinco candidatos que completaram as provas regulamentares: a congregação, porém, habilitou, por 10 contra 7 o candidato dr. Lameira Ramos; e por 9 votos contra 8, o candidato padre Thomaz Adalberto da Silva Fontes, inhabilitando, por maioria de votos, os demais candidatos.

Passando-se á classificação dos dois candidatos habilitados, havendo para isso 11 votantes, obteve o 1º logar por unanimidade de votos, o dr. Lameira Ramos, sendo classificado em 2º logar, por 8 votos o padre Thomaz Fontes.

Notas sociaes

NATALICIOS

Faz annos hoje, o nosso prezado collega dr. João Lima, director da "Actualidade".

Fazem annos hoje:

o padre André Moreira, missionario dos Filhos do Coração de Maria;

— tenente Carlos Rodrigues Gaspar, gerente do botequim-restaurante da estação Central;

— o sr. Carlos da Cunha Barbosa, nosso collega de imprensa;

— o galante menino Ruy Castro de Oliveira Duarte, filhinho do sr. Oliveira Duarte;

— o sr. Arnaldo do Carmo Alves, guarda-livros da nossa praça;

— o dr. Carlos de Aguiar Moreira;

— o dr. Carlos Novaes Filho;

— o general Alfredo Muller de Campos;

— o capitão Felippe Xavier de Barros;

— o sr. Oscar Alves.

NASCIMENTOS

O sr. Pedro Mafra Ramos e sua esposa têm o seu lar em festa com o nascimento de seu filhinho Luiz, a 1 do corrente.

CASAMENTOS

Realizou-se no dia 28 de outubro passado, em Nova Iguassú, Estado do Rio, o casamento da senhorita Sylvia de Carvalho, filha do constructor Baptista de Carvalho e de d. Benedicta de Carvalho, com o sr. Manoel Alves Antunes, funccionario da Estrada de Ferro Central do Brasil. Serviram de testemunhas os srs. Manoel Barbosa, capitalista e proprietario da localidade, e Manoel Antonio Pereira.

— Com o sr. Francisco de Almeida, consorcia-se hoje, a senhorita Prescilliana da Resurreição Oliveira, filha do negociante desta praça, sr. Bento de Oliveira.

[illegible]

to, Orlando Moura e Heitor Mello.

O serviço foi primoroso, tendo, ao champagne, o sr. Cadetro de Vilhena saudado Maria Antonia, desejando-lhe novos e ainda mais ruidosos triumphos, brinde que o maestro Barroso Netto respondeu, em nome da homenageada, para saudar o casal Vilhena.

Foi, repetimos, uma festa encantadora.

VIAJANTES

Acha-se entre nós, vindo de Manáos, o dr. Bretislau Manoel de Castro Junior, deputado da assembléa do Amazonas, onde goza de real prestigio.

— Regressou hontem de S. Lourenço, onde foi fazer uma estação de aguas, a dra. Judith Santos, conhecida medica gynecologista.

MANIFESTAÇÕES

Encerraram-se, hontem, pela manhã, as aulas do anno lectivo de clinica odonthologica da Faculdade de Medicina, comparecendo numerosa assistencia.

Os alumnos do segundo anno promoveram uma expressiva manifestação de apreço ao professor de clinica odonthologica, dr. Frederico Eyer, extensiva ao respectivo assistente, dr. Agenor Almada.

Em nome dos manifestantes, falou o academico Aricio Chouzal, seguindo-se com a palavra o academico Walfrido Fonseca.

O professor Eyer, commovido com aquella alta prova de amizade dos seus discipulos, em resposta, concitou-os a esforçarem-se nos estudos, honrando a gloriosa tradição da Faculdade e cooperando para a grandeza da odonthologia patria.

Aos manifestados foram offerecidas lindas "corbeilles" de flores naturaes.

— As alumnas do terceiro anno da Escola Normal, por occasião do encerramento das aulas da cadeira de physica, regida pelo dr. George Sumner, fizeram ao seu professor uma carinhosa manifestação de apreço. Era a ultima aula que o professor Sumner regia, pois que as alumnas passavam para o 4º anno. Em nome de suas collegas, usou da palavra a senhorita Imener Higgins, saudando o seu professor em despedida, offerecendo-lhe, como lembrança do convivio escolar, um tinteiro de prata. O professor Sumner agradeceu, fazendo votos pela prosperidade de suas alumnas, que eram todas, sem exclusão, as suas dedicadas amigas. As alumnas de physica acompanharam o dr. Sumner até á porta da Escola.

REUNIÕES

SOCIEDADE BRASILEIRA DE OPHTALMOLOGIA E OTO-RHINO-LARINGOLOGIA — Haverá a 6 do corrente a primeira sessão deste mez, fazendo o professor Santa Cecilia, de Bello Horizonte, interessante communicação.

Acham-se ainda inscriptos os professores J. Marinho e Abreu Fialho e os drs. A. Tourinho, A. Guaraná, David Sanson e E. de Campos.

EM ACÇÃO DE GRAÇAS

Como signal de regosijo pela passagem hoje, da data do anniversario natalicio do revmo. padre André Moreira, superior da communidade e vigario da parochia do Immaculado Coração de Maria, em Santos, no Estado de São Paulo, será rezada hoje, ás 7 horas da manhã, no Santuario da rua Cardoso, no Meyer, missa em acção de graças, mandada celebrar pelo Cathecismo da Parochia de N. S. das Dôres, onde o revmo. padre André Moreira, serviu durante 14 longos annos, tendo prestado relevantissimos serviços á população suburbana.

— Amanhã, ás 8 horas, será rezada, na egreja matriz de N. S. das Dôres, em Todos os Santos, outra missa, em acção de graças, pelo mesmo motivo, mandada celebrar por um numeroso grupo de pessoas amigas do estimado sacerdote, havendo por essa occasião communhão geral.

BANQUETES

No salão nobre da Associação dos Empregados no Commercio do Rio de Janeiro, a 7 do corrente, pelas 8 horas da noite, terá logar um banquete de cem talheres que os amigos e admiradores do dr. Mario da Silva Nazareth lhe offerecem pela homenagem que lhe foi prestada pela Conferencia Americana da Lepra, que o distinguiu, nomeando-o seu presidente honorario, pelos serviços de alta valia que tem prestado ao Hospital dos La-

zaros da Irmandade do Santissimo Sacramento da Candelaria, da qual é dedicado provedor.

Em nome dos offertantes falará o commendador José Antonio da Silva.

— Os amigos e collegas do professor Aloysio de Castro, director da Faculdade de Medicina, vão offerecer-lhe um banquete em signal de regosijo pela sua chegada da Europa, onde acaba de tomar parte nos trabalhos da commissão de cooperação intellectual da Liga das Nações. A lista das adhesões para essa manifestação encontra-se na pharmacia Orlando Rangel, á rua da Assembléa.

CLUBS E FESTAS

BLOCO DOS TRAHIDOS A. S. D. C. S. RECREIO DE STA. LUZIA — Foi eleita a seguinte directoria: presidente, Joaquim S. Loy Vieira, Paulo A. de Souza; 1º secretario, Americo Fernandes; 2º, Henrique Lopes Pinho; 1º thesoureiro, Manoel G. Pereira; 2º, Edgard da Rocha Soares; 1º procurador Manuelino S. Leandro; 2º, Jovelino Couto.

— Realiza-se a 14 do corrente o grande baile promovido pelo Bloco dos Trahidos, em commemoração á data da proclamação da Republica.

— Realiza-se hoje, no theatro do Gremio Dramatico João Caetano, a festa organizada pelo amador J. Jacarandá, com a burleta "A menina da saia curta".

— Esteve em festa, hontem, o lar do sr. Djalma Passos, funccionario da Central do Brasil, por motivo de seu anniversario natalicio. Abrilhantou a festa a "Caravana dos Alliados", sob a regencia do sr. Albertino Aguiar.

ENDIABRADOS DE RAMOS — Este apreciado club dos suburbios da Leopoldina realiza amanhã a sua tarde dansante correspondente ao corrente mez.

Como as demais festas que só "elles", os Endiabrados, sabem proporcionar aos seus associados e [illegible]

[illegible]

Era casado com d. Estephania Gomes de Figueiredo e deixa dois filhinhos.

O seu enterramento se realizará hoje, ás 11 horas, no cemiterio de S. João Baptista, saindo o feretro da residencia do dr. Alves de Oliveira, á rua Delphim, 85.

MISSAS

Celebra-se hoje, ás 9 horas do dia, missa na capella do Asylo Izabel, em commemoração do 1º anniversario do passamento da Hilda Boamorte, filha do sr. Elpidio Boamorte, e director da Fazenda Municipal [illegible] da Alfandega do Rio de Janeiro.

— Na missa de domingo, ás 8 horas, no santuario da Penha, por devoção do sr. José Pinto Madureira far-se-á ouvir no adro da egreja, a banda de musica "Pereira Passos", que para ali irá em trem da Leopoldina, afim de abrilhantar a cerimonia.

OCULOS, PINCE-NEZ, BINOCULOS E LORGNONS
INSTITUTO SCIENTIFICO PARA EXAMES DE REFRACÇÃO GRATUITO
A Casa Vieitas, reconhecendo a necessidade de melhor servir a sua numerosa e fina clientela, resolveu contratar, para sua secção de Optica o sr. Willy Ahrens, technico allemão de grande competencia.
Os exames são procedidos diariamente das 9 ás 12 e de 1 ás 5 horas.
A Casa Vieitas mudou sua secção de Optica da esquina da rua do Hospicio para o predio, ao lado, RUA DA QUITANDA 99. (1842)

As companhias de seguros e o imposto sobre a renda

Tomando conhecimento da decisão proferida pelo director da Recebedoria do Districto Federal, em relação á consulta feita pela Motor Union Insurance Company Limited, sobre as taxas estabelecidas sobre os premios de seguros maritimos e terrestres e seguros de vida, pensões, etc., bem como se as companhias de seguros estão obrigadas ás formalidades da matricula para os effeitos do imposto sobre a renda e se o imposto incide somente sobre os premios recebidos na forma do artigo 37, por não parecer justa a incidencia de dois impostos — o de premios e o de dividendos sobre os lucros das companhias de seguros, o ministro da Fazenda declarou que, quanto ao primeiro item já está resolvido o assumpto pelo Ministerio a seu cargo e quanto aos demais approva o resolvido pela Recebedoria, isto é, que não ha nenhuma disposição isentando da matricula do imposto sobre a renda as companhias de seguros, estando, ao contrario, sujeitas ao dito imposto, não havendo tão pouco incidencia de impostos sobre actos eguaes.

Asylo S. Francisco de Assis

Tendo em conta os serviços prestados á Assistencia Publica pelo dr. Luiz Barbosa, durante pouco mais de dois annos de administração, os funccionarios do Asylo de S. Francisco de Assis acabam de tomal-o para patrono de um dos pavilhões de medicina daquelle Asylo.

Obtida a indispensavel permissão do prefeito, foi hontem collocada a placa commemorativa dessa homenagem, de que teve conhecimento, em officio, hontem, recebido, o director do Departamento de Assistencia Municipal.

O regresso do prefeito de Campos

Campos, 3 — Regressou hoje pelo expresso, acompanhado de sua familia, o dr. Cesar Fulsco illustre prefeito do municipio. Aguardava a chegada de s. s. compacta multidão, representando todas as classes sociaes sem distincção de côr politica. Formou-se numeroso cortejo de carros e automoveis que acompanhou o governador da cidade até á sua residencia, onde aguardavam a chegada de s. s. numerosas familias, que o receberam sob palmas, flores e outras demonstrações de carinho e alegria.

CENTRAL DO BRASIL

Em trem especial, que partiu hontem, ás 7,15 da noite, seguiu com destino a Bello Horizonte o dr. Assis Ribeiro, director da Central do Brasil.

Em companhia de s. ex., seguiram os engenheiros João Carvalho de Araujo, chefe de tracção, e Erico Delamare São Paulo, chefe interino do Movimento.

— O engenheiro Christiano das Neves já entregou o projecto da nova estação inicial da nossa principal via-ferrea. E' um trabalho importante e de grande valor.

A nova estação terá uma area coberta de 73.000 metros quadrados, com treze plataformas de 250 metros e 24 linhas.

Vae ser construida no mesmo local onde está a actual estação Central, occupando a fachada 254 metros de frente.

A parte da rua Senador Pompeu, entre João Ricardo e da America, desapparece, visto que a nova estação vae da rua General Pedra a rua Senador Pompeu.

A estação Central, forneceu antehontem e hontem, por conta dos diversos ministerios e outras repartições publicas, 120 passagens na importancia total de 4:140$900.

— Na 1ª. Divisão, foram promovidos, por acto de hontem: a 3º. escripturario, o 4º. Luiz Carlos Noronha; a 4º., o amanuense, Olympio de Jesus Franco; a amanuense, o auxiliar de escripta, Viriato Linhares; a auxiliar de escripta, o escrevente de 2ª. classe Tybiriçá dos Santos Vieira e a escrevente de 1ª., o de 2ª., José Ubirajára Britto da Rocha.

— Na concurrencia realizada hontem, para o arrendamento do local destinado ao varejo da estação de Itaguahy, não se apresentou nenhum concurrente.

— Foram promovidos na 4ª. Divisão:

A officiaes de 1ª. classe, José Limongi, Ernesto Ferreira Guimarães, e Manoel de Medeiros;

A officiaes de 2ª. classe, Manoel da Costa Bastos, José Bento Barbosa, Heitor Lemos Ribeiro e Antonio Lopes de Carvalho;

A officiaes de 3ª. classe, Manoel Joaquim, Armando Baptista de Souza, Joaquim Pereira Julio, Joaquim Pereira Macedo, João Tavares Almeida, José Miguel da Fonseca e Antenor Ferreira dos Santos;

A officiaes da 4ª. classe, José Christiano da Silveira, José de Souza, Iufar Augusto dos Santos, [illegible]

[illegible]

Melquiades Corrêa, Marinho Gonçalves, Norberto da Costa Sá, Francisco Melfi, Paulo de Moraes, José do Céu Couto, Antonio Barbosa de Sá Freire, Francisco de Oliveira, Zeferino Antonio da Costa, João Raymundo do Nascimento, José Jorge dos Santos, Deolas Propheta Silva, Luiz Coelho de Mendonça e Antonio Cunha Veiga;

A official de 4ª classe, extranumerario, Arthur Ribeiro Barbosa;

A ajudantes de 1ª. classe, extranumerarios, Alberto da Silva Braga, Filisto de Oliveira e Sá e Arlindo Silva;

A embalhadores, extraordinarios, José da Silva, José Luiz Duarte Vieira, João de Oliveira Brandão Hildebrando Cruz, Manoel Leandro dos Santos, Lindolpho de Andrade, João da Souza, Norvaldino [illegible] e Belisario Teixeira Mendes.

— Foram admittidos como serventes de 2ª. classe, da 1ª. Divisão, para preenchimento das vagas existentes, os srs. Raul dos Santos, Annibal Penna de Assis Paschoal e Aurelio Moreira dos Santos.

— De accordo com o art. 11, do regulamento, o director deferiu a

A Camara em sessão

A sessão da Camara, hontem, foi rapida e sem importancia. Lida a acta, que não soffreu reparos, passou-se ao expediente, que constou de papeis sem relevancia.

Em seguida, o leader da maioria tomou a palavra para fazer o necrologio do deputado mineiro Moreira Brandão, que falleceu nesta cidade, ante-hontem. O orador fez uma longa biographia do morto, salientando a phase de sua vida, durante a qual elle foi administrador de uma das cidades do sul daquelle Estado. Terminou o seu discurso pedindo á mesa que fizesse suspender a sessão, mandasse um telegramma de pezames á familia do morto e ao presidente do Estado. Um representante do Rio Grande do Norte usou tambem da palavra, falando acerca do morto, o qual nascera naquelle Estado do nordeste, tendo desde cedo se transportado para Minas.

A sessão foi logo depois suspensa, sendo convocada outra para hoje, ás mesmas horas.

pedido de José de Noronha Miragaya, fiel recebedor, com exercicio na estação Maritima, e Aureo Teixeira dos Santos, agente de 2ª. classe, com exercicio na estação de Dona Clara.

— Por ordem do director foi designado para servir no escriptorio da 2ª. Secção do Movimento o conductor de trem Augusto José Teixeira.

— Foi concedido o abono, que solicitou Samuel d'Avila Torres.

— Não tem direito ao pedido que fez para lhe ser conferido o titulo de nomeação, o empregado Luiz Benevides.

— Sim, mediante recibo vão ser restituidos os documentos que pediu em requerimento o conductor de trem de 3ª. classe Luiz Pery Marinho Falcão.

— Não ha verba e por essa razão não foi acceita a proposta de Prado & C. para fornecimento de material.

— Devem comparecer na Secretaria, os srs. Francisco Camelo e Manoel Medeiros.

— Não será readmittido conforme pediu, o sr. José da Gouvêa Torres.

— O director despachou hontem, os seguintes requerimentos:

João Torquato Pereira da Silva, Alfredo Cicero de Andrade Jambo, Antonio Teixeira Primo, Antonio Borges de Freitas Sobrinho, Damião Cosme Lobão, Carlos da Costa Pimentel, [illegible]

[illegible] para serventia de sua ceramica — Idem de accordo com a informação da 5ª. Divisão; Kortenhaus, Stammel & C., pedindo entrega de volumes — Idem, pagas as despezas; dr. Augusto Lavinas, pedindo passe — Archive-se; Agostinho Dias, pedindo fornecimento de luz electrica — Como pede. Lavre-se termo, de accordo com a minuta inclusa; Cia. Cervejaria Brahma, pedindo entrega de volumes — Entreguem-se, mediante pagamento das despezas e satisfeitas a exigencia.

— Foi providenciado o fornecimento de vagões, conforme pediu a Companhia Industria Papeis e Cartonagem, para o transporte de seus productos.

— Sobre o pedido de reconsideração do despacho que fez Trajano de Medeiros & C., o director exarou hontem o seguinte despacho: A Estrada só paga pelo preço actual do typo usado.

— O director vae providenciar sobre o pagamento da gratificação de 100$000 e a differença de mais 500 réis que por lei tem direito os empregados jornaleiros.

APPARELHO PARA TRATAMENTO DA HERNIA
QUEBRADURA
AVENIDA GOMES FREIRE N. 124, EM CIMA DA PHARMACIA, SEM OPERAÇÃO, por meio da CINTA HERNIARIA ELECTRICA do INSTITUTO DE Orthopedia Incruenta. Medalha de ouro. Paris.
Devolta do seu estabelecimento do sul, o Prof. Lazzarini avisa que estará novamente á disposição dos interessados até o
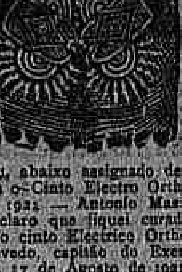
Dia 15 de Novembro
No grande estabelecimento do conhecido especialista, os senhores doentes encontrarão maravilhosos apparelhos, feitos sob medida para a contenção e tratamento da mais volumosa quebradura.
Essas cintas, electro-orthopedicas, sem nenhuma mola de ferro, leves, invisiveis e suaves, permittem ao enfermo montar a cavallo, fazer qualquer trabalho ou fadiga, protegendo a hernia e fixando-a em brevissimo tempo.
O Professor Lazzarini estará gratuitamente ás ordens dos Srs. interessados, assim como pede a visita dos Srs. Medicos.
"Eu, abaixo assignado declaro que fiquei completamente curado da hernia com o Cinto Electro Orthopedico do Prof. Lazzarini. Rio, 23 de outubro de 1921 — Antonio Mazzoni, Rua Amelia 54, Casa n. 8.
Declaro que fiquei curado de uma Hernia Escrotal no espaço de 6 mezes usando o cinto Electrico Orthopedico do Prof. Lazzarini. — Julian Caetano de Azevedo, capitão do Exercito, Rua Presidente Domiciano 108 — Rio de Janeiro, 17 de Agosto de 1921.
Aos domingos e dias feriados o estabelecimento está aberto das 10 ás 12 da manhã, para commodidade dos Senhores Operarios, aos quaes o Prof. Lazzarini concederá preços especiaes.
Faixas especiaes sob medida para Exmas. Senhoras: Ventre Cahido, Hernia Umbelical, Rins Moveis, Obesidade, Cahida do Utero — Visita Gratuita. Aberto das 10 ás 5 da tarde. (P. 11258)

CINEMA ATLANTICO — RUA — COPACABANA, 580
HOJE — UM ESPECTACULO MARAVILHOSO — Um programma que vae assombrar — ACTUALIDADES FOX, Noticias mundiaes
O ESPOLIADOR
Possante drama em 5 actos da Fox, pelo consagrado William Farnum
O SAXAMPHONE MAGICO — Risivel comedia em 2 partes, de gargalhadas.
AVENTURAS DE ROBINSON — 13º e 14º episodios em 4 actos.
Amanhã — MATINE'E, ás 2 horas. (P. 10940)

ASSYRIO
Jantar de gala
DIA 4 — SABBADO — DIA 4
Orchestra de 10 professores
Devido ao grandioso successo alcançado sabbado ultimo no jantar de gala dedicado á Italia, a direcção deste estabelecimento resolveu levar a effeito um outro JANTAR DE GALA, no dia 4 do corrente, sabbado.
Para esse fim reuniu um grupo de afamadas cançonetistas.
O ASSYRIO está sendo ricamente ornamentado.
Jogo de serpentinas, Flores e grandiosa attracção.
HAVERA' DANSAS DURANTE O JANTAR.
Preço do jantar, 10$000
A entrada é franca. (P 9761)

Cine Theatro Boulevard
HOJE HOJE HOJE
Um programma colosso
preço UNICO, 1$500
O GAROTINHO
terceiro este prodigioso creador de My Boy, em O Garotinho, pelo actor Mignon Jakie Coogan, 5 actos — ALERTA CREANÇADA
No Paiz do Sonho
grandioso film da Realart, em 5 actos, pela querida Alice Brady.
No PALCO — Continuação do grande successo alcançado pelo Rei dos Caipiras, BAPTISTA JUNIOR, com seus bonecos e ventriloquia.
Amanhã — Matinée, á 1,45.
Creanças, $500; adultos, 1$000. (P 9919)

CINEMA OLYMPIA
HOJE — SENSACIONAL PROGRAMMA NOVO — HOJE
RESGATE DE HONRA
Estupendo drama em 5 emocionantes actos da cinematographia franceza, um verdadeiro successo.
No mesmo programma apresentamos em continuação mais dois episodios do incomparavel film:
SOMBRAS DAS SELVAS
13º e 14º episodios em 4 actos, pelo querido Grace Darmond.
Termina este programma com a impagavel comica DANDY FIXADOR DE CARTAZES, 2 actos de irresistiveis gargalhadas de principio a fim.
Segunda-feira — O maior successo em cinematographia: Alto, Ladrão, drama em 6 actos, por Tom Moore; Perigos de Yukon, 3º e 4º episodios, em 4 actos; Comparsa de Bem Peggy, comica em 2 actos.
Quarta-feira — Em Busca do Ouro, drama em 5 actos, Lina Saltow; Mysterios da riqueza, drama em 5 actos, por Anna Raph. (P 11021)

PREFEITURA

O prefeito abriu hontem os seguintes creditos:

supplementar, de 1:241$920, para reforço do credito aberto pelo decreto n. 1.669, de 31 de janeiro de 1922, afim de occorrer ao pagamento dos vencimentos dos inspectores agricolas da Colonia Agricola, equiparados recentemente aos do jardineiro-chefe da Inspectoria de Mattas;

supplementar, de 14:282$241, á verba "Pessoal", da Directoria Geral de Instrucção Publica;

extraordinario, de 5:633$705, para pagamentos de gratificações concedidas aos funccionarios da Directoria do Patrimonio;

extraordinario, de 834$, para occorrer ao pagamento das diarias de 3$ a que têm direito os serventes extra-quadro do Asylo de S. Francisco de Assis;

supplementar de 8:791$384, para occorrer ao pagamento dos vencimentos dos zeladores da Inspectoria de Mattas e Jardins;

supplementar, de 612$903, afim de occorrer ao pagamento dos vencimentos do director do Hospital Veterinario, equiparados aos dos inspectores technicos do Departamento Municipal de Assistencia Publica.

— Pelo prefeito foram hontem dadas as seguintes denominações: rua Figueiras Lima, á actual rua Diamantina, no districto do Engenho Novo; rua Figueiredo Rocha, á actual rua Bento Ribeiro, no districto de Irajá, e rua Quito, á actual rua Equador, no districto de Irajá.

— Foi hontem declarada logradouro publico, com a denominação de rua Barão de S. Borja, a estrada que começa na rua Dias da Cruz, em frente ao n. 284, e termina na rua dos Carijós, no districto do Meyer.

— Foi hontem encaminhada a resolução do Conselho Municipal que autoriza o prefeito a abrir os creditos de 198:544$457 e de réis 2.605:259$350, para attender ao pagamento de obrigação já contraida e de reforço de varias rubricas orçamentarias.

— Pelo sr. Carlos Sampaio foi hontem sanccionada a resolução que autoriza o prefeito a conceder aposentadoria, com todos os vencimentos [illegible]

[illegible]

— Actos do director geral de Instrucção Publica:

designando: Noema Bastos Magalhães Andrade, de 3ª classe, para a 8ª mixta do 21; Aracy Azevedo da Rocha Paranhos, para a 8ª mixta do 7º; as guardiãs: Isaura de Barros, para a 15ª mixta do 8º; Adelia Hercilia Armelin Ascenção, para a 1ª mixta do 31º; Theresa Nogueira, para a 15ª mixta do 6º; Rosa Monteiro Teixeira, para a 8ª mixta do 6º; Laudelina da Silva, para a 2ª masculina do 14º; Elvira Cirne, para a 5ª mixta do 21; Doralice Castro Cardoso, de 3ª classe, para a 6ª mixta do 4º; as substitutas de adjuntas: Bertha Augusta Pereira, para a 17ª mixta do 5º; Vera de Gusmão Pereira Lessa, para a 2ª mixta do 6º; Judith de Azevedo, para a 17ª mixta do 7º; e

transferindo a adjunta de 3ª classe Celeste Travassos, para a 1ª masculina do 2º; a guardiã Adelaide Donatilla Duarte Silva, para a 6ª mixta do 21.

Requerimentos despachados:

Pelo prefeito:

Olga Bourem Ramalho e outras, Arcenio Rodrigues de Carvalho Lima e Maria Dias Bezerra de Menezes — Mantenho o despacho anterior.

Carlos da Cunha Menezes — Concedo até 15 de novembro.

Manoel Carlos Muñoz — Não ha vaga.

Pelo director geral:

Lucinda da Silva Corrêa — Aguarde opportunidade.

— Foram concedidos seis mezes de licença aos guardas Alfredo Saldanha e Amadeu Cruz, sendo este dos jardins e aquelle das agencias.

— Foi nomeado praticante interino da Directoria Geral de Fazenda, o sr. Carlos de Paiva Gonçalves.

— Foram hontem reintegrados, em virtude de decisão do Senado, como avaliadores privativos da Fazenda Municipal os srs. Rodrigo Victor Delamare São Paulo, Gilberto de Toledo e Hamilcar Nelson Machado.

— A requerimento de Paulino Oliveira Gonçalves, o prefeito mandou internar gratuitamente, no Instituto João Alfredo, o menor Ivan que, sob pena de perder o direito á admissão, deverá ser apresentado até o dia 5 do corrente inclusive.

— Foi hontem jubilada a professora adjunta de 2ª classe d. Marietta Rangel.

A sessão do Conselho

O projecto das touradas mais uma vez substituido

O Conselho Municipal esteve hontem reunido.

No expediente, houve alguns discursos em torno do ultimo pleito, e, passando-se á ordem do dia, depois de ter sido encerradas varias discussões, foram regeitados diversos projectos, entre os quaes o em 1ª discussão que tornava extensiva aos docentes da Escola Normal, effectivados pelo decreto 2.316, as vantagens do decreto 1.059; e tambem em 1ª, estabelecendo que os professores de escolas nocturnas fossem considerados cathedraticos das mesmas escolas, equiparando-lhes os vencimentos com os das escolas primarias de letras; o em 2ª, que dava a denominação de "botanico silvicutor" ao actual cargo de jardineiro da Inspectoria de Mattas; o em 3ª, que mandava aproveitar como adjuntos de 1ª classe os de 2ª que satisfizessem certas condições, dispensando-os da ordenança do capitulo II do decreto 981, de 1914; o que mandava aposentar-se o dr. Plinio Maciel Monteiro, e o que creava o cargo de zelador para o Conselho Municipal e fixava em 30 o numero de officiaes da sua secretaria.

Dos projectos approvados constava o em 3ª discussão que autoriza o prefeito a entrar em accordo com a Pro Matre para a applicação gratuita do radium no tratamento do cancro; o que manda reintegrar no cargo de agente da Prefeitura o cidadão Alfredo Moreira Machado; o que dá perferencia aos diplomados em medicina com exercicio em escolas primarias para o provimento dos cargos de inspectores escolares; e em 3ª, que manda dar 50 contos de réis á aviadora Anesia Pinheiro Machado, e outros.

O projecto das touradas, já em 3ª discussão, ainda não foi desta vez porque um intendente lhe apresentou mais um substitutivo.

Os Democraticos na Penha

[illegible]

Matadouro Modelo

[illegible] douro Modelo, nas condições dos editaes de concurrencia. Uma das sociedades que funccionam nesta capital e que abate elevado numero de rezes, enviou um telegramma de protesto, concebido nos seguintes termos:

"A Sociedade Cooperativa Commercio de Carnes Verdes, representada por seu presidente, que este subscreve, vem protestar perante v. ex. contra o monopolio do Matadouro Modelo, prestes a ser assignado pelo prefeito municipal, scientificando respeitosamente que é seu intuito pleitear juridicamente contra a execução desse monopolio que vem ferir e prejudicar interesses de milhares de pessoas envolvidas nesse mercado.

Para o assumpto de palpitante gravidade pede a referida Cooperativa a criteriosa attenção de v. ex., na esperança de ser evitado semelhante acto, que envolve grande extorsão e provada violencia. Antonio Luiz Teixeira."

Acto da Alfandega de Santos não approvado pelo ministro da Fazenda

O ministro da Fazenda resolveu que não póde ser approvado o acto da Alfandega de Santos, pelo qual deixou de determinar o responsavel pelo extravio de mercadorias vindas pelo vapor hollandez "Delfland", consignado á firma Henrique Vaz & Cia., por falta de declaração de indicio de violação, por isso que, "ex-vi" do art. 370, paragrapho 2º, da Consolidação das Leis das Alfandegas, deve ser considerado responsavel o commandante do vapor, uma vez que este carregou o volume com indicios de violação, conforme termo lavrado pela Companhia Docas de Santos, cumprindo á Alfandega verificar, para ulteriores providencias, qual o motivo por que na folha de descarga deixou de ser feita a nota sobre o estado do volume.

Assumptos portuguezes

NOTICIAS LOCAES

DR. ALFREDO SILVA

Este conhecido homem de letras em Portugal, lente do Instituto Commercial do Porto, e membro do jury da nossa exposição, despede-se amanhã, domingo, dos seus amigos por meio de uma conferencia á rua Camerino n. 102, ás 13 horas.

Convidam-se todos os portuguezes que se interessam pelo bem da sua patria a ouvirem o seu importante discurso.

CAMARA PORTUGUEZA DE COMMERCIO E INDUSTRIA DO RIO DE JANEIRO

A directoria desta collectividade recebeu hontem em audiencia especial a visita do sr. Henrique Taveira, illustre delegado do governo portuguez e da Associação Industrial Portugueza na Conferencia Internacional Algodoeira.

Trocaram-se impressões acerca da missão de que o sr. Taveira se acha investido, ficando assentado que o mesmo honrará a Camara Portugueza de Commercio, fazendo, na sua séde, no dia 7 do corrente, ás 9 horas da noite, uma conferencia sobre o importante thema: "Vantagens da creação de entrepostos de algodão brasileiro na Europa".

A directoria sollicita de todas as pessoas que tenham interesse em assistir a esta conferencia o favor de procurarem os respectivos convites na Secretaria da Camara a partir do meio-dia de segunda-feira proxima.

A CONFERENCIA DO TRABALHO

Genebra, 3 — Como tivemos occasião de informar hontem o delegado de Portugal junto da Conferencia Internacional do Trabalho levantou formal protesto contra o facto de não ter sido dado a Portugal [illegible]

Uma recommendação do inspector da Alfandega á guarda-moria

Tendo em vista regularizar os processos de apprehensão por contrabando, tornando mais rapido o seu preparo, em harmonia com os preceitos regulamentares, o inspector da Alfandega baixou em agosto de 1920, uma portaria determinando que, nos casos de apprehensões, fossem observadas pela Guarda-Moria varias medidas que, então, enumerou.

Como, porém, essas medidas não têm sido executadas, o inspector baixou, hontem, outra portaria, recommendando ao guarda-mór o cumprimento daquella.

ULTIMAS DO SPORT

AS FESTIVIDADES ACADEMICAS SPORTIVAS

O team da Faculdade de Direito venceu o Campeonato de Basketball

No rink do C. R. Flamengo foi realizado hontem, á noite, o campeonato academico de basketball, promovido pela Alliança Academica.

Chegaram ao final da interessante competição, a Faculdade de Direito e a Escola Naval, cujo match foi vencido pela primeira pelo score de 13 a 10.

CINEMA MATTOSO
Praça da Bandeira
HOJE! HOJE!
TOM MIX, em:
— O AVENTUREIRO —
6 actos da Fox
LIA DE PUTTY, em
ILONA
7 primorosos actos
Segunda-feira — O A. B. C. do Amor, de Mae Murray. (P 11182)

THEATROS

NOTAS & NOTICIAS

UMA PEÇA EM VERSO SOBRE COLOMBO — Na Comedia Franceza deverá estrear breve "Le Chevalier de Colomb", peça em verso de François Porché.

A acção passa-se na Hespanha, pouco depois da descoberta da America, durante o reinado de Isabel a Catholica.

Encarregou-se dos trajes e dos scenarios o sr. De Thomas. Le Bargy fará o protagonista.

Figuram no elenco um papagaio e um macaco. E aqui está a difficuldade: como o papagaio que conseguiram arranjar, apezar de millenario, não canta, e o macaco é uma maravilha de indocilidade, o respeitavel director da Comedia, sr. Emile Fabre, está cheio de duvidas e de sobresaltos.

Durante um dos ultimos ensaios, o macaco fugiu, e o sr. Fabre, furioso, o perseguiu obstinadamente, offerecendo-lhe bananas... Mas o macaco desconfiava que as bananas fossem theatraes! Como no theatro tudo é ficção...

CASA DOS ARTISTAS — A' thesouraria da Casa dos Artistas entregou hontem, a Empresa Paschoal Segreto, a importancia de 4:328$500, a que attingiu a festa realizada a 30 do mez findo, no theatro Carlos Gomes, em proveito dos cofres daquella associação. A Empresa Paschoal Segreto assumiu a responsabilidade de todas as despesas que não foram deduzidas da renda da bilheteria.

A INAUGURAÇÃO DO THEATRO S. JOSE' — Proseguem, com animação, os ensaios de apuro da revista de Raul Pederneiras "Vamos pintar o sete!", com que, a 9 do corrente, se inaugurará o novo theatro S. José. Em torno dessa inauguração vae-se estabelecendo um circulo de curiosidade; e a Empresa Paschoal Segreto já tem recebido pedidos de localidades para a primeira semana de espectaculos. O S. José, é, actualmente o theatro que melhor se presta para o genero que a empresa pretende [illegible]

[illegible]

O CARTAZ DO TRIANON [illegible]

A FESTA DE ESTEVÃO AMARANTE [illegible]

[illegible] presentação de um quadro da revista "Novo mundo", no qual Amarante tem uma das suas melhores creações.

COMPANHIA BERTINI-CIGANA — De hoje a oito dias estreará no Palacio Theatro esta companhia de opereta que hontem embarcou em Buenos Aires, com destino ao Rio, viajando a bordo do vapor "Araguaya". Como temos annunciado, a estréa realizar-se-á com a applaudida opereta "A princeza das czardas", em que Bertini tem um dos seus mais acertados e irresistiveis trabalhos. Da bagagem da companhia fazem parte mais de vinte grossos volumes de scenario e guarda-roupa, só pertencentes á montagem das cinco peças novas que estão postas com luxo e propriedade, que encantaram o publico e a critica da Argentina.

THEATRO REPUBLICA — Apenas por tres dias se conservará no cartaz a interessantissima opereta "Amor perfeito", que grande exito tem obtido na presente temporada. "Amor perfeito" conservar-se-ia ainda por muitos mais dias no cartaz se não fosse o limitadissimo tempo de que dispõe a companhia. Amanhã dará a deliciosa peça a sua unica matinée, e na proxima segunda-feira o seu ultimo espectaculo.

INAUGURAÇÃO DO CIRCO CENTENARIO — E' hoje que se realiza a estréa do Circo Centenario, construido pela empresa Ferraz, na rua Bento Lisboa n. 116, com todo o conforto e elegancia. Os artistas de que dispõe a empresa Ferraz são dos de maior nome que hoje se encontram na America do Sul. Entre elles contam-se: a troupe gymnastica chineza "The Chinese"; os malabaristas "Beyer and Beyer"; o comico Otto Viola, de fama mundial; o equilibrista Pontos; o Duo Temper, de perchistas; a rainha do ar Miss Lycita; o clown musical Bazan e seis tonys, Tico Tico, Maroto, Cri Cri e Maninha. Amanhã haverá matinée ás 2 1|2, e espectaculo nocturno ás 8 3|4.

O CARTAZ DE HOJE

PALACIO — "Esposas ingenuas", (film).

TRIANON — "A querida vovó".

REPUBLICA — "Amor perfeito".

CARLOS GOMES — "Aguenta, Felippe".

AMERICA — "O pão forado".

Segunda-feira 13 OS AMORES DE PHARAÓ Super-producção "Paramount"
Cinema IDEAL
A SEGUIR OTHELLO por EMIL JANNINGS
HOJE — HOJE — Programma novo, com tres films inéditos, 5 artistas da predilecção do nosso illustre publico!! — HOJE — HOJE

O campeão do mundo
5 actos da "Paramount", com o masculo e querido WALLACE REID e a graciosa e linda LOIS WILSON, que dedicam ao mundo sportivo.
"O expoente da força a dominar o mundo, calcando o mais rigido preconceito na conquista do amor!"
Não descuideis vossas esposas
6 actos da "Goldwyn", com o delicado CHARLES CLARY e a mignon MABEL JULIENNE SCOTT. "A negligencia do marido pela esposa autoriza, acaso, a deshonra do lar? Cuidado com o "nosso melhor amigo", é sempre o "nosso melhor amigo."

A fechar o programma, 2 actos para rir
Camisas de onze varas
hilariante comedia por LEE MORAN
SEGUNDA-FEIRA — UM PROGRAMMA UNICO! A MAIOR DAS NOVIDADES! UM EXITO SEM PRECEDENTES! — "A CIDADE PARAMOUNT", film surprehendente de effeitos e transições, valiosissimo documento cinematographico que dedicamos ás senhoritas e moços que em seu intimo nutram o risonho desejo de se candidatarem a artistas de cinema. Não tem enredo ou entrecho, mas é, nas suas rapidas transições, tão eloquente, que nem o maior mestre da lingua poderia, se o tentasse, dar approximada impressão, pela penna ou pela palavra, do que é a grande colmeia de directores, ensaiadores, actores, actrizes, toda essa gente emfim, que vive a pensar e a trabalhar para o recreio instructivo do mundo! N"A CIDADE PARAMOUNT" entram todas as estrellas e astros da grande e afamada "Paramount", de que é impossivel dar a lista completa, esse film vos mostra todas em diversas scenas grandiosas. — Ainda no mesmo programma "A MÃO ARMADA", 5 actos da "Paramount", com DOROTHY DALTON, que nos apparece de "Cow-girl", domando seu cavallo numa vertiginosa disparada, e "QUESTÃO DE PREÇO", da Goldwin", 6 actos, com MADGE KENNEDY, a belleza e a riqueza na conquista da felicidade, e mais o INTERNACIONAL NEWS, o melhor no seu genero.

CINE PRIMOR
Empresa de Celestino de Abreu
Av. Passos, 119. Tel. 5014 N.
HOJE — E — AMANHÃ
Programma extra
CASIMIRO NA CASA DO TALENTO
Jocosa comedia em 5 actos pelo querido comico Bem Turpin
RIR! RIR! RIR!
Um dia glorioso
Film extra da Paramount, em 6 actos, de propaganda espirita, pelo grande artista Lionel Barrimore.
Segunda-feira — Temeridade, Fox, Pearl White; Calvario de um criminoso, Paramount. (P 11050)

CINE THEATRO CENTENARIO
RUA SENADOR EUZEBIO, 128. Tel. 3446 Norte
HOJE — PROGRAMMA EXTRA — HOJE — A preços communs — 1ª classe, 1$000 — 2ª. cl.
Na TELA — O grandioso film extra, em 12 actos:
OS TRES MOSQUETEIROS
Não faremos muita referencia ao presente film, porquanto, o assumpto do mesmo é conhecido por milhares de pessoas, apenas faremos notar que o mesmo NÃO É EM SERIES, isto é nas 12 suas partes condensa-se todo o romance do celebre ALEXANDRE DUMAS. — O papel de D'Artagnan está a cargo do querido actor DOUGLAS FAIRBANKS o que é uma garantia sobre a magnifica interpretação.
No PALCO — Em attenção aos distinctos frequentadores, a empresa resolveu contratar por mais dois espectaculos o celebre
MYSTERIOSO — Mter. Henry Williams
que alcançou grandioso successo hontem na sua estréa.
Amanhã — Domingo — Em matinée, á 1 1|2 hora e em soirée, ás 6 1|2 e 9 1|2 — Repetição deste grandioso espectaculo. Segunda-feira — No PALCO — Sensacional estréa dos celebres duettistas DUO VANDI. Na TELA — V film Pa[illegible]a, em TERMIDOR; Harold Lloyd, em AGORA OU NUNCA. (P 11060)

CORREIO SPORTIVO

FOOTBALL

CAMARADAGEM SPORTIVA

Uma curiosa iniciativa de alguns socios do C. R. Flamengo

Está causando o mais vivo interesse entre a nossa gente do sport, essa pittoresca idéa de um grupo de socios do C. R. Flamengo, de promover uma reunião de homens, (só para homens), denominada com muita felicidade — "Hora de camaradagem sportiva".

Ninguem sabe o que é. O pessoal sportivo está curiosissimo para descobrir esse encanto de festa, e logo mais á noite, o rink da rua Paysandú, com toda certeza, não vae caber a multidão de tanta gente intrigada. A iniciativa originalissima que visa congraçar num laço de bellissima cordialidade, os clubs irmãos do veterano Flamengo, merece os nossos mais francos applausos, como deve merecer, de resto, a sympathia de toda gente que cultiva a arte de agradar.

A "Hora de Camaradagem Sportiva" com essa notinha picante de ser exclusivamente para homens, tem o seu successo perfeitamente assegurado, já porque, o seu objectivo é dos mais nobres, já porque é promovida por um club que tem sabido conquistar, em todos os ramos do sport, a amizade e a sympathia de todos os seus adversarios.

"A hora de camaradagem sportiva" terá logar á rua Paysandú 267, das 9 ás 12 horas da noite.

A proposito, o secretario do C. R. Flamengo, previne aos socios, que tendo a directoria cedido o rink do Club para uma festa particular a entrada no rink na noite de hoje (4), será pessoal e permittida apenas aos socios contribuintes.

O ingresso será feito mediante a apresentação do recibo do mez corrente.

***

Vasco x S. Christovão e São Paulo e Rio x Metropolitano

Jogam-se amanhã no campo do Botafogo F. C. as eliminatorias determinadas pelo regulamento da Liga. A primeira partida será á 1 e meia da tarde, entre o Metropolitano A. C., ultimo da serie A da segunda divisão contra o S. Paulo e Rio F. C., o vencedor da serie B da mesma divisão.

A segunda será entre o C. R. Vasco da Gama, vencedor do campeonato da serie B da primeira divisão, contra o S. Christovão A. C., o ultimo collocado, na serie A, da mesma classe. Esta partida será realizada ás 3 1/2 da tarde.

Na hypothese de vencer, o Vasco da Gama terá de jogar contra o America F. C., campeão da serie 2, de cuja partida sairá, então, o campeão do Rio de Janeiro, em 1922.

A proposito destes jogos, o thesoureiro do Botafogo F. C. communica aos associados que a entrada será mediante a apresentação do recibo n. 10, isto é, do mez de outubro findo, e será pessoal.

Delegados da Confederação Brasileira

Chegaram hontem ao Rio os srs. Celio de Barros e Luiz de Paula e Silva, delegados da Confederação Brasileira no jogo da taça Rodrigues Alves, em S. Paulo.

***

INFORMAÇÕES DIVERSAS

CLUB DE REGATAS DO FLAMENGO — O secretario previne aos socios que ainda não retiraram as suas carteiras da secretaria, para fazel-o, afim de não ficarem, no numero que actualmente estão, depois da revisão das matriculas a que está procedendo.

ASSEMBLÉA GERAL — O presidente, convoca os socios quites a se reunirem em assembléa geral extraordinaria (2ª e ultima convocação), na proxima segunda-feira, 6 do corrente, ás 8 horas da noite, na séde da secção terrestre do Club, á rua Paysandú 267, afim de tratarem da seguinte ordem do dia:

a) Eleição para cargos vagos;
b) applicação do art. 3º dos estatutos;
c) reforma dos estatutos.

ASSOCIAÇÃO ATHLETICA DO LEME — No proximo dia 19 do corrente, seguirá para a cidade de Friburgo, no Estado do Rio de Janeiro, o 1º quadro da Associação Athletica do Leme, afim de disputar um match amistoso com o Friburguense F. C., em disputa de uma taça.

O director de sports da Associação pede o comparecimento pontual dos jogadores abaixo no seu campo, amanhã, ás 8 horas da manhã, afim de ser realizado um rigoroso treino, com o fim de formar o 1º quadro.

Os teams que treinarão deverão obedecer á seguinte organização:

Team A:
Fernando; Golaba e Anselmo; Jeronymo, Durval e Paulista; Eduardo, Floriano, Mario Fabião, Helio e Plinio.
Team B:
Guimarães; Jack e Gonçalves; Arlindo, Hugo e Botelho; Felix, Octacilio, Oswaldo, Aloysio e Gugú.
Reservas: Todos os jogadores.

SION FOOTBALL CLUB — Devendo se realizar amanhã, domingo, um jogo amistoso com o Sportivo Gymnasio Brasileiro, foram escalados os seguintes segundos e primeiros quadros, cujo comparecimento pede-se no campo do Leme, ás 1 e 2 1/2 em ponto, respectivamente:

1º quadro: Amado, Ney, Marcondes, Clovis, Vicente, Floriano, Neves, Helio, Murtinho, L. Rodrigues, e Costa.

2º quadro: Cesar, Elpidio, J. Castro, João, Hasselmann, Bacellar, Gonçalves, Marino, Zacharias, C. Jouvin, Rosalvo, Armando, Gaschi, P. Corrêa e Antonico.

O FESTIVAL DO URUGUAY A. C. — Realiza-se amanhã na vizinha capital, na praça de sports do Byron F. C. á rua Dr. March, uma festa, em que seus promotores não têm poupado sacrificios, para que tenha um cunho altamente sportivo.

Em seguida damos o magnifico programma:

1ª prova — Uruguay x Fonseca;
2ª prova — Scratch da 2ª Divisão x Byron F. C., campeão da 1ª Divisão;
3ª prova — Scratch da 1ª Divisão x Scratch da Liga Brasileira, sub liga da Metropolitana.

O scratch da 1ª Divisão da Liga Sportiva Fluminense está assim organizado:

Alcides; Moreira e Congo; Siqueira, Julinho e Seraphim; Minelly, Demisto, Carôca, Manoelzinho e Dóca.

O scratch da Liga Brasileira, será recebido em Nictheroy, por uma commissão de directores e associados do campeão da 2ª Divisão.

INHAUMENSE FOOTBALL CLUB — Realiza-se amanhã um festival sportivo, organizado pelo Inhaumense Football Club em sua praça de sports em homenagem aos seus players que disputaram o campeonato da Liga Suburbana no corrente anno.

S. C. INDEPENDENCIA X FRONTIN F. CLUB — No campo do primeiro realizou-se o encontro entre as primeiras, segundas e terceiras equipes dos dois clubs acima. No encontro dos terceiros quadros venceram os visitantes por 5 a 2. Nos segundos teams venceu o Independencia por 3 a 0, adquiridos o primeiro por Edmundo e o segundo por Macieira. Sob as ordens do sr. Jovino Estanislão (Barata), teve inicio o encontro principal. O toss foi favoravel aos visitantes, dando aos locaes a saida, o Independencia entrou em campo com os jogadores que já tinham jogado no 2º team. O jogo toma logo um aspecto muito movimentado com fortes cargas de lado a lado, até que Cabrita, aproveitando-se de um corner habilmente tirado pela ala local, marca de cabeça o 1º goal da tarde.

Reiniciada a partida, os visitantes atacam, e Bubi faz difficillimas defesas, dentre as quaes até de cabeça, forçam os visitantes e empatam a partida. Nova saida e depois de cerrados ataques de ambos os lados, os visitantes, por intermedio de Borghet (Mangueira) obtem o seu 2º ponto, logo após termina o 1º halftime. O 2º halftime começa jogo com forte dominio dos locaes, que carregam sob o posto do Frontin, marcando Arthur, com um tiro de meia altura o 2º goal, empatando novamente a partida. Logo após este feito ambos os teams trabalham para desempatar a partida, cabendo ao Independencia marcar o 3º goal por intermedio de Cabrita, ao receber um passo da extrema. Depois deste feito o jogo torna-se muito movimentado até ao final, ao faltar poucos minutos para terminar o jogo, os locaes fazem um ands perto da area, este tirado por Borghet, que marca o 3º goal do Frontin, empatando assim a partida, terminando o jogo com o seguinte resultado: S. C. Independencia, 3; Frontin F. Club, 3 pontos.

Do vencedor todos jogaram bem, salientando-se, porém, Bubi e Paulo Faria na defesa, e na linha, Cabrita, Arthur e Macieira, que cavaram muito; os demais jogaram bem. Eis os teams vencedores: 2º team: Henrique, Eugenio e J. Leite, Paulo, Paulino e Rocha, Dodoce, Macieira, Arthur e Edmundo.

1º team que empatou: Bubi, Faria e Fernando, Fabio, Henrique e Paulino, Arthur, Zelóca, Cabrita, Macieira e Carlos.

O FESTIVAL DO RECREIO DE SANTA LUZIA — Realiza-se amanhã, no campo do Cruz de Malta, o festival promovido pelo Recreio de Santa Luzia.

O programma está assim organizado:

1ª prova — "Sacadura x Sport". Premio: uma taça.
2ª prova — "Alliança x Elite". — Premio: uma taça.
3ª prova — "Cajuense x Pereira Passos" — Premio: uma taça.
4ª prova (Honra) — Premio: uma taça.

UM FESTIVAL PROMOVIDO PELO ENGENHO NOVO F. C. — No campo do Solda Autogenica F. C., á rua Costa Pereira, no Andarahy, realiza-se no proximo dia 12 do corrente, um festival sportivo promovido pelo Engenho Novo F. C., club novel no bairro, mas, que um grupo de sportsmen conta filiar dentre em breve a uma das ligas sportivas dos suburbios.

A esse "meeting" concorrerão os maiores gremios suburbanos, entre os quaes os clubs "Fidalgos de Madureira" e "Magno", que já prometteram comparecer.

Aos vencedores serão offerecidos riquissimos premios pelos patronos das tres grandes provas do programma, que são as seguintes:

Sport Club America x Sport Club Americano; Engenho Novo F. C. x "scratch quem é bom não se mistura"; Fidalgos de Madureira F. C. x Magno Football Club. Além desses matches, que já preenchem um optimo programma, tambem serão realizados outros attractivos, que em tempo annunciaremos.

AUDAX CLUB — Foram escalados para o jogo de amanhã, em disputa da taça Mme. Dora Palhares, os seguintes jogadores:

Primeiros quadros:
Henrique Couto, Francisco M. Menezes, Nilo Perini, Francisco Costa, Joaquim Pereira, Thomaz Barata Ribeiro, Sidney Couto, Gamarano, Francisco Aguiar, Benedicto Britto e José Girasol.

Segundos quadros:
Joaquim Lima, Joaquim Vasques, José F. Monteiro, Thomaz Alves Filho, Raul Pinheiro, Francisco Stigarribia, Jayme Barbosa, José Carvalho, Emiliano Motta, Odyr do Cotto, José Marques de Oliveira.

Reservas: Todos os jogadores inscriptos.

UMA HOMENAGEM AOS CAMPEÕES DA SERIE B DA LIGA SUBURBANA DE FOOTBALL — Promovido pelo "Bloco dos Canarios", realiza-se hoje, 4 do corrente, na séde do Real Grandeza F. C., sita á rua Real Grandeza n. 254, um grandioso festival desportivo que terminará num baile em homenagem aos jogadores dos 1º, 2º e 3º teams, campeões de 1922 da série B da Liga Suburbana de Football, sub liga da Metropolitana. O ingresso será feito mediante a apresentação dos convites expedidos pela directoria, prevenindo-se tambem que os socios terão ingresso com o recibo do mez corrente.

O "SUPPLEMENTO D'O IMPARCIAL" — Com a pontualidade de sempre acabamos de receber o numero de hoje do conhecido supplemento sportivo d'"O Imparcial", que está, como os numeros anteriores, cheio dos mais palpitantes assumptos da actualidade.

Na capa uma magnifica gravura de Formiga, o veterano campeão sul-americano de football.

ROWING

CLUB DE REGATAS ICARAHY — A directoria communica aos socios e familias que levará a effeito, no proximo dia 11 do corrente (sabbado), ás 9 horas da noite, uma festa em homenagem ás duas nadadoras senhoritas Aracy Sardinha e Zilah Ruch, pela maneira brilhante como representaram o club nas provas regionaes de natação, disputadas por occasião das competições aquaticas dos "Jogos Latino-Americanos" do Centenario. A homenagem consistirá da inauguração dos retratos das duas nadadoras no salão principal do club. Após a ceremonia dar-se-á inicio a um sarau dansante.

A entrada dos socios será precedida da apresentação do recibo de novembro, podendo cada socio se fazer acompanhar pelas senhoras e senhoritas de suas familias (mãe, esposa, filhas e irmã). Uma commissão exercerá na porta a necessaria fiscalisação, executando as severas determinações da directoria.

XADREZ

O Torneio Academico

AS PARTIDAS JOGADAS E AS ULTIMAS DE HOJE — Disputam-se hoje no Fluminense F. C. as duas ultimas provas do Campeonato Academico de Xadrez, promovido pela Alliança Academica. Jogam hoje as duas ultimas partidas, Escola Naval, Ouro Preto, Medicina e Mackenzie.

As partidas de ante-hontem e hontem tiveram este resultado:

A Faculdade de Medicina venceu á Escola Naval e a Escola de Ouro Preto.

O Mackenzie College venceu á Escola Naval, e Ouro Preto venceu o Mackenize College. Continua sem derrota o representante da Faculdade de Medicina.

TURF

A GRANDE CORRIDA DE AMANHÃ, NO JOCKEY

Grandes premios José Bonifacio e Imprensa Fluminense

Em outro logar publicamos hoje o programma official da grande corrida que amanhã será realizada no hippodromo de S. Francisco Xavier e do qual fazem parte os grandes premios José Bonifacio e Imprensa Fluminense, carreiras de real significação para os animaes que nellas vão tomar parte. A primeira dellas, de 50:000$000 ao vencedor, reunirá os melhores representantes das velhas gerações como Liette, Liró, Magistral, Kellerman, Kit Fox e Argentina, todos ganhadores classicos e cujo encontro ha de proporcionar á assistencia momentos de sensação.

As cotações dos concorrentes a essa importante prova eram, hontem, as seguintes:

Liró	35
Loulou	100
Kitchener	100
Liette	20
Argentina	80
Kit Fox	60
Kellermann	20
Manilha	100
Alerta	100
Magistral	40
Mirante	60
Bluff	60
Fandango	100
Diavolo	100
Allegro	100
Alle Goal	100

O grande premio Imprensa Fluminense é corrida de interesse não menor. Nelle tomarão parte os tres annos argentinos Leblon, que é o favorito, Niebla, Dijitalis, Sombra e outros em competição com os nacionaes Nubil, Nubia e Nassau, sendo o primeiro destes o indicado como adversario mais serio do cavallo argentino. São estas as cotações:

Leblon	20
Revery	70
Escorreita	100
Niebla	30
Dijitalis	100
Nassau	80
Nubil	25
Lacrau	100
Chisna	100
Sombra	100
Esclava	100
Nubia	70

Apenas essas duas provas são sufficientes para autorisar a previsão de que a corrida de amanhã se inscreverá entre as mais brilhantes do anno.

***

VARIAS NOTICIAS

Recebemos esta carta:

"Sr. redactor do *Correio da Manhã* — Sendo o vosso jornal o mais acatado no meio dos dirigentes do Jockey-Club, lembram-nos alguns turfmen o alvitre de pedir por vosso intermedio um auxilio ao pessoal da casa da poule, o qual consiste em dar ao mesmo, a exemplo do que fez o Derby-Club, a gratificação do centenario, aproveitando a oportunidade de ser a corrida de domingo ainda commemorativa dessa data, independente de ser tambem o dia da Imprensa. Crentes dos bons serviços prestados a todas as causas sãs por vosso conceituado jornal, assignam-se agradecidos. — *Assiduos turfmen.*"

—:— Ao contrario do que se esperava, Kit Fox será dirigido amanhã pelo jockey P. Zabala e não por A. Feijó, que na grande carreira em que está alistado o irmão proprio de Energica montará Alerta. Kellermann será dirigido pelo seu piloto habitual A. Rosa, e Manilha por Agustin Diaz. Zabala montará tambem o favorito do grande Imprensa Fluminense, o potro Leblon, que se mantém em impeccaveis condições.

—:— O nacional Cirrus, que é o favorito do premio Alcindo Guanabara, reapparecerá amanhã em completa fórma. Tambem são excellentes as condições de Mascotte, sua companheira de entrainement, que será montada por Armando Rosa.

—:— A egua Melindrosa, que está muito bem collocada no premio Quintino Bocayuva, do qual é, de resto, a favorita, será dirigida pelo jockey Claudio Ferreira.

PELO MUNDO...

NUMERO DE NOVEMBRO
NUMERO ESPECIAL

E' o mais bello numero até hoje publicado pelo luxuoso e querido *magazine*. 200 paginas em papel *couché* de luxo, todas profusamente illustradas, das quaes 40 a 2 côres (*doublés*), sendo 12 em lindissimos *hors-texte*. O texto, variadissimo e muito interessante, é quasi todo consagrado a assumptos brasileiros. Este numero é commemorativo do Centenario, da Exposição e da Proclamação da Republica Brasileira, e é uma das mais bellas homenagens apparecidas nos ultimos tempos.

Preço do numero especial, 3$000.

(P 11047)

ESMOLAS

Recebemos 10$000 para serem distribuidos em esmolas de 1$000 aos pobres.

—:— Recebemos de C. Q. para os pobres 5$000 (cinco mil réis).

Radio-Liga do Brasil

Os profissionaes e amadores de radio-telegraphia estão tratando da organização de uma associação beneficente e scientifica de classe, que se intitulará "Radio-Liga do Brasil".

Estão á frente desse movimento associativo nomes de prestigio no seio da classe, nomes estes ligados á R. G. dos Telegraphos, Lloyd Brasileiro, Armada, Commercio e Navegação e outros elementos.

Após os entendimentos necessarios á formação da Radio-Liga e á recepção das adhesões, que são já em grande numero, será realizada a assembléa preparativa para a installação e leitura do projecto de estatutos, já em elaboração por parte dos membros iniciadores.

O lançamento do navio-motor "Itaguassú"

Será lançado ao mar, no dia 6 do corrente, na ilha do Vianna, o navio-motor "Itaguassú", construido nas officinas da Companhia Nacional de Navegação Costeira.

Sempre o football nas ruas!

Pedem-nos os moradores da rua Marechal Aguiar, no Pedregulho, proximo ao n. 65 chamemos a attenção da policia para um bando de vagabundos que se diverte, diariamente, a jogar football na rua, impedindo o transito publico, perturbando o socego das familias ali residentes e offendendo a moral com palavrões obcenos.

NO MUNDO DA TÉLA

NOTAS & NOTICIAS

Toilettes chics, embora despretenciosas

Nada mais chic, mais elegante que as toilettes quando simples, mas de bom gosto. Não é preciso seda, não são precisas joias nem plumas de avestruz, para se obter a verdadeira elegancia. Muito ao contrario, um vestido sobrio, mas bem cortado, em corpo bem modelado, dá a verdadeira graça, o que aliás se encontra em nossas patricias. Constance Talmadge sabe trajar-se assim, se bem que tambem saiba envergar as toilettes mais sumptuosas.

No film "Seductora virtuosa", em que ella está apparecendo no Odeon, Constance nos surge simples e elegante, como deliciosa dactylographa, e assim mesmo, sem pretenção, ella conquista muitos corações. E' o seu sorriso, a sua graça natural, que fazem tudo, alliado, é verdade, á sua elegancia.

E tanto é o encanto de Constance que o Odeon se enche todos os dias, como ainda ha de acontecer hoje e amanhã.

* * *

Um film para os que amam ou já amaram

Todas as pessoas que já amaram, ou todas as pessoas que amam (e nesses dois grupos se englobam todos os homens e mulheres maiores de 15 annos) terão immenso prazer em assistir "Questão de preço", o bello film da "Goldwyn" que o Parisiense lançará segunda-feira.

E' estrella desse film Madge Kennedy, a primeira artista americana no seu genero, isto é, em papeis de meigas amorosas, cuja doçura não impede que em horas de alegria sejam folgazãs e travessas mesmo.

O enredo é desses que, abordando a questão sempre opportuna do casamento, interessam a todos os que amam, já amaram ou estão... quasi amando.

* * *

"A cidade da Paramount", no Avenida

O cinema Avenida vae apresentar na proxima segunda-feira um programma que se impõe e que lhe augmentará o prestigio. Trata-se dum pequeno film em duas partes, mas o seu entrecho é tão valioso, que sobreleva qualquer trabalho longo e de valor. Trata-se nada menos do que expôr deante dos olhos dos espectadores curiosos "A cidade da Paramount", a "Cinepolis" maravilhosa em que se elaboram os films que têm grangeado para a victoriosa companhia tantas victorias. O seu aspecto florido e ridente; as pequeninas e artisticas casas em que vivem as grandes estrellas; a maneira como ellas trabalham; as scenas vulgares e pittorescas da vida de todos os dias, tudo ali apparece, demonstrando a força formidavel que representa no mundo cinematographico a famosa Paramount Picture.

Nesse mesmo dia, segunda-feira, o cinema Avenida apresentará o emocionante film Paramount "A' mão armada", com a sempre querida Dorothy Dalton, num typo curioso de moça forte e corajosa.

Hoje, no cinema Avenida, teremos ainda "O campeão do mundo", com Wallace Reid, e os desenhos animados em "Marinheiro d'agua doce".

* * *

O programma do Rialto

O Rialto annuncia para hoje um programma verdadeiramente excepcional, com dois films eguaes na qualidade, que é excellente, mas inteiramente diversos no genero: "Opio", uma historia complexa de fantasia e realidade, desenrolando-se do Oriente mysterioso á Europa, e "A magia da innocencia", um drama de suave belleza e sentimento, em que irradia a graça artistica da querida Gladys Walton.

* * *

O grand-guignol na téla

Entre as grandes producções annunciadas para o corrente mez, merece um destaque especial o "Pavor", a mais brilhante prova de que o genero "grand-guinol" póde ser vantajosamente aproveitado para a scena muda. "Pavor" é uma impressionante historia attingindo os limites do sobre-humano e em que figura um dos maiores tragicos do mundo — Conrado Veidt.

* * *

"O campeão do mundo", de Wallace Reid

Tratando-se de uma pellicula de indole sportiva e sabendo-se o enthusiasmo que os sports despertam no nosso povo, é facil de calcular o formidavel successo que "O campeão do mundo" está alcançando nos salões do Ideal. Wallace Reid interpreta um rapaz de genio estouvado, filho de um velhote que tem a mania da vida aristocratica e que, com immenso desgosto, o vê envolvido nas lides do box. Ha a separação entre pae e filho, mas depois de varias reviravoltas, como o mundo dá muitas voltas, os dois vêm a reconciliar-se, terminando tudo na paz do senhor. O film encerra elementos do mais puro humorismo, transcorrendo as suas scenas cheias de cordialidade e de alegria. Wallace Reid representa nelle o papel mais interessante da sua carreira cinematographica.

* * *

"Não descuideis vossas esposas", no Ideal

Producção esmerada da Goldwyn que aborda um thema dos mais interessantes em cinema, a separação de um casal cujo isolamento se accentua gradualmente até ao momento final e irremediavel. E' uma obra de apresentação luxuosa, uma das mais bellas contribuições da Goldwyn. Verdadeiro modelo de mimica cinematographica, não se lhe podem apontar erros de idealização ou de technica. A acção, energica e dramatica, que lentamente se vae desenrolando aos olhos do publico, avido de conhecer o desfecho, é perfeita e denota uma superior competencia. A interpretação deste magnifico drama foi confiada a Mabel Julienne Scott e Charles Clary, dois artistas que se conduzem magistralmente. Tem alcançado um exito estupendo no Ideal, que exhibe no mesmo programma "O campeão do mundo", de Wallace Reid, da Paramount, e "Camisa de onze varas", comedia ciclopica de Lee Moran.

* * *

A admiração americana pelo genio de Emil Jannings

E' incontestavel que nos grandes trabalhos de reconstituição historica e nos de adaptação das obras classicas e immortaes da literatura para o cinema, ninguem póde vencer os allemães.

O americano é o primeiro a reconhecer isto, comprando as grandes maravilhas cinematographicas germanicas, taes como "Mme. Du Barry", "Anna Bolena", "Mme. Recamier", "Danton" e "Soberana do mundo".

Por isso quando se annuncia uma grande obra literaria no cinema, o publico entendido sabe logo se a obra são perfeita, que se trata de uma super-producção allemã.

— Tambem é só nas super-producções que os allemães são grandes — di[illegible] interessados.

Pois seja. Mas o facto é que nesse ponto o seu valor é formidavel e a sua reputação universal.

E esses films tambem revelaram ao mundo directores como Lubitsch e artistas como Pola Negri e Emil Jannings.

Pola Negri, grande tanto pela sua arte como pela sua belleza, póde ter o seu valor discutido porque os gostos, quanto á plastica feminina, variam.

Mas o valor de Emil Jannings, revelação formidavel de um verdadeiro genio dramatico, é incontestavel.

Quem o viu como Luiz XV, em "Mme. Du Barry", como Henrique VIII, em "Anna Bolena", como Danton no film do mesmo nome, ficou assombrado do valor excepcional desse artista, cuja caracterização e perfeita acção em qualquer desses papeis foi perfeita.

Em "Othello", que o Rio vae breve assistir, cremos que no Parisiense, dizem as ultimas revistas yankees que Emil Jannings é verdadeiramente assombroso.

Na America a admiração por Emil Jannings cresce fantasticamente, dia a dia. E o grande tragico allemão merece essa popularidade.

* * *

Francesca Bertini, em "Amor e avareza"

E' digno de registro o successo alcançado pelo film "Amor e avareza", a grande e extraordinaria creação da excelsa Bertini, que o cinema Central está exhibindo desde ante-hontem.

"Amor e avareza" é um dos melhores e mais extraordinarios trabalhos de Francesca Bertini, a mais celebre e popular de todas as estrellas do écran, e merecem especial destaque nesse film as ricas e luxuosas toilettes, com as quaes a grande artista se apresenta em publico. O cinema Central exhibe apenas hoje e amanhã esse bellissimo film, que recommendamos aos nossos leitores como o melhor dos programmas desta semana.

* * *

"O remanso"

Não conhecestes, leitor amigo, em tua vida calma ou accidentada, algum homem de aspecto manso e pacifico, mas de interior terrivel? Parecia incapaz de matar uma mosca, terás dito, e, entretanto, foi protagonista das mais hediondas das tragedias humanas. Matou por amor, por odio, por vingança. Todo o sangue negro que lhe enchia o coração explodiu um dia inopinadamente. Eis o thema de um grande drama social, "O remanso", que o cinema Central exhibirá na proxima segunda-feira.

"O remanso" é um film de arte argentino, e tem como protagonista a notavel actriz Angelita Olivella, secundada por um grupo de artistas de escol, como Nelo Cosini, Aquiles Marchesi, Diego Figueiroa, Alberto Ballester e outros.

No mesmo programma, o cinema Central exhibirá a desopilante creação de Chico Boia, "Ao luar...", destinada a um successo de riso.

* * *

O successo de "A vida é um sonho"

A exhibição de "A vida é um sonho", no Palais, tem marcado um verdadeiro triumpho artistico e de bi[illegible]

HOJE — A's 3 horas em Matinée

Palacio Theatro

HOJE — A's 8 1/2 horas em Soirée

(EMPREZA JOSÉ LOUREIRO)

Em despedida - Somente **Hoje e Amanhã** será exhibido o extraordinario film aqui no Rio. Não se deve perder a unica occasião que se apresenta de apreciar

Em Matinée e Soirée

As ultimas representações da Universal Jewel Super-Producção

ESPOSAS INGENUAS

Impressionante e grandioso drama em 15 partes. Conforme a opinião unanime da imprensa carioca, é a obra mais maravilhosa até agora conhecida.

Um prologo executado pelos artistas da Companhia A. Pavlowa-Darling, Sossoit e LA PETITE LEONITA (7 annos de edade)

Preços — Frizas, 30$000, Camarotes, 25$000, Poltronas e Cadeiras Numeradas, 5$000 e 3$000, Balcões e Geraes, 2$000

Os bilhetes podem-se obter no Palacio Theatro de 10 horas em deante

4730

PAVOR

a mais impressionante tragedia até hoje filmada e a que, por isso, não deverão assistir as pessoas de espirito fraco

PAVOR

«...ante aquella scena estranha, fantastica, Grace enlouqueceu e o seu pae caiu fulminado pelo terror !...»

Breve NO **RIALTO**

GLORIA FILM, RIO DE JANEIRO

ROMBAUER & CIA.

Ainda o valor de certas criticas

No seu ultimo numero cita o PARA TODOS a opinião da critica franceza sobre o nosso film:

Dr. Mabuse, o jogador

sem comtudo precisar a fonte em que colheu essa opinião, que por isso, só póde ser considerada apocrypha.

E digamos mais: o PARA TODOS, que se propoz a fazer a propaganda desse nosso esplendido film pelo preço de..... 9:000$000, só o achou:

"confuso, diffuso, profuso e desprovido de interesse (para elle) depois de termos recusado essa gentil offerta.

E BASTA!

Não responderemos mais a criticas de PARA TODOS.

CIRCO CENTENARIO

PANNO IMPERMEAVEL

Armado á Rua Bento Lisboa n. 116

(Em frente da rua Cattete e Carvalho Monteiro)

GRANDE COMPANHIA GYMNASTICA, ACROBATICA E DE VARIEDADES

Direcção: A. FORTIS — Empreza: ANTONIO FERRAZ

HOJE - - A's 8 3/4 - - HOJE

Estréa da Companhia

Fazem parte verdadeiras celebridades mundiaes:

OTTO VIOLA -- Jack Hilson -- Pontus -- Hsnonia -- Les Fredonis -- Duo Temper -- Bayer e Bayer -- Bozan -- Duo Chimens -- TICO-TICO - CRICRI - MANOLO - POPOLO-MANJUBA BACALHAU

O MELHOR ELENCO ACTUALMENTE NA CAPITAL

6 -- CLOWNS e PONYS -- 6

Espectaculos todas as noites.

MATINE'ES ás quintas-feiras, sabbados, domingos e feriados.

Amanhã - 1ª GRANDIOSA MATINE'E, ás 2 1/2.

PREÇOS — Camarotes, 20$; cadeiras de 1ª e 2ª fila, 4$000; cadeiras de 3ª, 3$000; geral, 1$500. (P 11139)

CIRCO EUROPEU

Empreza João de Oliveira — Director, Adelino Motta — Installado com todo o conforto e segurança, á rua Marquez de Abrantes, canto da praia de Botafogo.

HOJE A's 8,45 HOJE

Estréa do terrivel Leão Nero

que será apresentado pelo domador Conde de Marçal Valverde que entrará na jaula para enfrentar esse terrivel e feroz animal [illegible]

Constará ainda este espectaculo de importantes trabalhos de gymnastica, equilibrios, [illegible] José CANALES, unico na America do Sul e outros artistas completando [illegible]

Estando a parte comica a cargo de Chicharrão, o imperador do riso e Torresmo e Perereca e dos demais clowns da companhia.

Domingo — 2 grandes funcções, ás 3 horas, matinée dedicada ás crianças.

A's 8 3/4 — Grandioso espectaculo. (P 10931)

CINEMA UNIVERSAL — SENADOR EUZEBIO N. 132

SABBADO E DOMINGO, 4 e 5 DE NOVEMBRO — Uma soirée de arte, luxo e alegria — Um programma sem rival [illegible] MATINE'E [illegible]

1º film — A SOMNAMBULA — 3 actos hilariantes [illegible]

2º film — A maravilhosa super-producção da Paramount-Pictures, em [illegible] actos, do grande mestre CECIL B. DE MILLE [illegible]

A PORTA DO PARAIZO

[illegible]

BREVE — Tres Mosqueteiros — 12 partes. Preços communs. (P 11131)

... (texto da coluna da esquerda, em grande parte ilegível) ...

"O formidavel programma de hoje, no Iris"

"Amor, odio e mulher"

"Repouso ingenuo"

Cinema Paris

Cine-theatro Brasil

Cine Phenix

Cine-theatro Centenario

TRINOZ

— DE —
Ernesto Souza

Inappetencia,
Máo Hallito, Máo Digestões,
Dôres de Cabeça,
Fígado Engorgitado,
Urinas Turvas,
Palpitações do Coração.
TONICO DO SYSTEMA NERVOSO

GRANADO & C.ª — 1.º de Março, 14

Applicado em casos chronicos que já levavam o doente ao desanimo, o TRINOZ tem dado resultados sorprehendentes. Pessoas que tinham mesmo verdadeiro horror á comida, sentam-se hoje á mesa com satisfação.

—:—

Com prazer a gente [come,
Tomar TRINOZ é [ter fome.

(691)

Ecos do Congresso Brasileiro de Pharmacia

Reuniu-se hontem, pela primeira vez depois de encerrado este certamen, a respectiva commissão organizadora...

Para um senhorio violento, um commissario tambem violento

O proprietario do barracão existente nos fundos do predio da rua Conde de Bomfim n. 246, Manoel Martins Maranhão ...

Aggressão dentro de um cemiterio

O guarda-fios dos Telegraphos Julio Gonçalves da Silva ...

Morreu na Santa Casa

Victima de queimaduras deu entrada na Santa Casa, ha dias ...

INDICADOR

ADVOGADOS

Dr. Amaro da Silva — Rua 7 de Setembro ...

Dr. J. M. Mac Dowell da Costa — General Camara, 66. Tel. Norte 4747, das 10 ás 12 e das 14 ás 17 hs.

MEDICOS

Dr. Luiz Ramos — P. Saens Peña 31. R. Conde Bomfim 685. Tel. V. 1639.
Dr. Moraes (Manoel de) Av. R. B.co 137. (15 hs.) 2.as, 4.as e 6.as.
Dr. I. Malagueta, R. do Carmo, 5. (Esq. de S. José). Tel. 2652 C.
Dr. A. Pamplona — Madeiros Passaro, 27, Tijuca. V. 1276. 1º de Março 13, N. 5303, das 14 ás 16 horas.
Dr. Figelo de Moura — R. Buarque n. 33 (Leme). Tel. Sul 1052.
Dr. Henrique Duque — Rodrigo Silva n. 5. Res.: R. Ibituruna, 73.

MEDICOS ESPECIALISTAS

Dr. Renato de Souza Lopes, prof. da Fac. (App. digestivo. Trat. esp. da epilepsia. Raios X). S. José 39. (3-6)
Dr. W. Schiller (mentaes e nerv.) — R. M. Olinda (1-3). Tel. S. 2404.
Dr. Nelson Miranda — Trata pelos **raios X,** os tumores ganglionarios, fibromas, cancros, etc. R. Carioca, 46. C. 1525.
Dr. F. Terra — (Pelle e syphilis) — R. Assembléa 20 (2 ás 4).
Drs. Ursulina — (Senhs. e creanças). S. José 51 (12 ás 2 1|2). C. 5868.
Dr. A. F. da Costa Junior — (Ass. da Fac.) Pelle, syphilis, tumores. App. de radium; Chile 17 (4 ás 6).
Dr. Moncorvo — (Creanças) — R. do Carmo, 11 (3 hs.) Moura Brito, 58.
Dr. Werneck Machado — (Pelle e syphilis). Largo da Carioca 11, 1º and.
Dr. Guilherme Eiseniohr — (Tuberculose). Rua da Misericordia, 16.
Dr. Murillo de Campos — (D. mentaes e nervosas). Quitanda 15, ás 2 h.
Dr. Marinho Rego — Pulmões, intestinos. S. José 63, 1 ás 3. Res.: Tel. S. 3134.
Dr. Cunha Cruz — (Est. intes. e figado) D. nervosas e alcoolismo pela suggestão. R. Chile n. 11 — 3 ás 5.
Dr. Bento Ribeiro de Castro, rua Ruy Barbosa, 458. Tel. 905, Sul. Cons.: Quitanda, 15, 4 ás 6 hs. Partos e doenças de senhoras pela diathermia e raios ultra violeta.
Prof. Dr. Rabello — Syphilis, doenças da pelle. Radium em tumores e doenças da pelle. Assembléa, 85.

DOENÇAS NERVOSAS E MENTAES

Dr. F. Esposel — Prof. Fac. Rio — Clin. e pareceres med.-juridicos da esp. L. Carioca 18 — 2.as, 4.as e 6.as ás 16 hs. C. 6196. Rua Ruy Barbosa 303: Sul 3465.

CURA DA HYDROCELE

Dr. Leonidio Ribeiro, cura radical da hydrocele sem operação. 7 de Setembro 38, das 3 ás 4. Tel. 5510, C.

PARTOS E MOLESTIAS DAS SENHORAS

Dr. Daciano Goulart — R. Uruguayana 25 (2 ás 6). Tel. C. 3769.
Dr. Lincoln de Araujo — R. 7 de Setembro 96 (2 ás 4). T. C. 3551.
Dr. Camacho Crespo — R. Conde de Bomfim 577. Tel. V. 1171.
Dr. João Pacifico — Norte 6363. Av. Mem de Sá 335 (sobr.), das 4 ás 5.
Dr. Tigre de Oliveira — Assembléa 28 (2.as, 4.as e 6.as), 2 ás 4 hs. C. 1000.
Madame Moitrel Barbosa (parteira) — 34, r. da Assembléa, 2º andar. Teleph. C. 2672.

CIRURGIA, MOL. SENHORAS VIAS URINARIAS

Dr. Felix Goulart — S. José, 42 (3 ás 5). C. 264. Res.: Laranj. 30.
Dr. J. Adolpho Josetti — R. Assembléa 28 (2 ás 4). Tel. C. 1000.
Dr. Eugenio Decourt — Consultas diarias — Assembléa, 34, de 2 ás 5.
Dr. Rupert Pereira — Uruguayana, 134, (das 2 ás 4). Tel. N. 6688.
Dr. Oscrio Mascarenhas — Av. Rio Branco 257 (3 ás 5). C. 910.

CLINICA CIRURGICA, VIAS URINARIAS

Dr. Julio de Macedo — Carioca, 54-A (12 ás 6). C. 3031 — V. 5588.
Dr. A. Costallat — R. Carioca, 30 — (das 4 ás 6 hs.). Tel. C. 3056.

CIRURGIA, DOENÇAS DO RECTO E ANUS

Dr. Raul F. Santos — Rua do Passeio 56 (3 ás 4). Tel. C. 2369.

Partos, doenças das senhoras, tumores no ventre e operações

Dr. Jeronymo Guimarães, Rua Bambina 124. Tel. Sul 1409 — R. Carioca 28, 2 ás 4. Cent. 358.

GARGANTA, NARIZ, OUVIDOS E BOCCA

Dr. Eurico de Lemos — Especialista Prof. liv. da Faculdade. Cura ozena (fetidez nasal). R. Assembléa, 33 (sobr.) — Das 12 ás 6 hs.

GARGANTA, NARIZ E OUVIDOS

Dr. Augusto Linhares — Cura gagueira. Quitanda 11. (2 hs.). C. 963.
Dr. Alvaro Tourinho — R. Ouvidor, 152. Das 3 ás 5 horas.
Dr. Paulo Brandão — Quitanda 5 — (2 ás 5 hs.). Tel. 5550, C.
Dr. Sebastião Cesar da Silva — Ouvidor, 189, 1º — 2 ás 5. T. N. 5708.

DR. ESTEVAM REZENDE

OUVIDO, NARIZ e GARGANTA

Ex-adjunto dos profs. Weingartner, Grossmann, Passow, em Berlim, e Neumann, em Vienna.

TRACHEO - BRONCHEO - ESOPHAGOSCOPIA — Tratamento cirurgico da ozena (technica do prof. Seiffert) e das dacryocystites (operação de West).

Consultorio: Rua do Carmo, 5, esq. S. José, de 2 ás 5. Tel. C. 2652. Residencia: Ferreira Vianna 29, Regina Hotel. Tel. B. M. 3752.

OCULISTAS

Drs. Moura Brasil e Gabriel de Andrade — Uruguayana 37 (12 ás 4).
Dr. Pache de Faria — Cons.: rua da Carioca 45, de 1 ás 3. Tel. N. 5380.

OLHOS, GARGANTA, NARIZ E OUVIDOS

Dr. Guedes de Mello — R. de S. José, 51, das 3 ás 5. Tel. C. 5868.
Dr. Raul David de Sanson — S. José, 43, 1º, das 2 ás 5. Tel. C. 5197.
Dr. Chaves de Freitas — Av. Central, 137, 9 ás 11 e 2 ás 5. Tel. 5958, C.
Dr. Hilario de Gouvêa — R. de São José 24. Tel. C. 2558, 2 ás 4 hs.

CASAS DE SAÚDE

Dr. Estellita Lins — Modernas installações. Lab. R. X. Op. vias urinarias. Ed. 28 Set. 384. 6143 V.

DENTISTAS

Emilio Dezonne — R. da Carioca, 20. Diaria, das 9 ás 5 hs. Tel. C. 1125.

ESCOLAS E LIVRARIAS

Livraria Alves — Livros collegiaes e academicos — R. Ouvidor, 166.

HOTEIS E PENSÕES

Hotel Avenida — O mais importante do Brasil. End. telegr. "Avenida".

OS MELHORES CAFÉS

Café Ideal — Sempre puro. Dep.: r. Saude 142 a 150. Tel. 707, Norte.

CINEMATOGRAPHIA

Benedetti — Synchronismo musical privilegiado no Brasil e no estrangeiro. Laboratorio e theatro de "pose". — R. Tavares Bastos 153. T. B.M. 935.

COLLEGIOS

COLLEGIO PAULA FREITAS, fundado em 1892 — Internato, semi-internato e externato. Curso de adaptação, primario, propedeutico, secundario (de preparatorios e admissão ás escolas superiores) e commercial (aulas diurnas e nocturnas). Haddock Lobo, 345. Tel. Villa 358.

Loteria do Rio Grande do Sul

Terça-feira

100:000$000

Inteiro . . . 30$ — Decimo . . . 3$

VENDE-SE EM TODA A PARTE

(4719)

SECÇÃO LIVRE

AO CIDADÃO NORTE-AMERICANO SR. ALBERT C. CLARK JR.

RUA BORJA CASTRO 13, 2º, RIO

Ha mais de anno tive necessidade de deitar inculcas sobre esse sr. Alberto C. Clark Jr., que me fôra apresentado em casa e m'a passara a frequentar, com certa insistencia. Tratava-se de um cidadão norte-americano, natural de Gloucester, Massachussetts, com educação feita entre a sua patria e a Inglaterra, que, depois de completal-a, vivera a peregrinar pelo mundo, na qualidade de capitão de navios, engenheiro hydrographico, etc. e que por ultimo aqui aportara, estabelecendo-se com casa commercial sob a razão Clark & O' Donohoe — Commissões e Consignações, Representantes da Companhia Armour de Chicago, Companhia Armour do Brasil, Frigorifico São Paulo, etc. O seu proprio socio, sr. O' Donohoe, mal o conhecia.

As informações, colhidas foram pessimas, do que não guardei mysterio para com o sr. Alberto C. Clark Jr., que as attribuia a intrigas adrede espalhadas entre a Colonia Americana por um seu infame patricio e poderoso inimigo, (cujo nome, sob qualquer pretexto, jamais me quiz declinar), a quem convinha vel-o afastado do Brasil. Já então passavamos todos por diffamadores do impolluto e infallivel sr. Alberto C. Clark Jr., quando, aliás, de minha parte condescendia eu ainda em ouvir-lhe as justificações ou ler-lhe as "evidencias", que me dava, de ser elle, acima de tudo, o prototypo do homem "efficiente", etc., etc.

O ponto principal, porém, era ostentar-se o sr. Alberto C. Clark Jr. como "solteiro", ao mesmo tempo que (por gracejo) confessava a uma senhora, nossa conhecida, ser "casado"... Foi quando dos Estados Unidos recebi, a 1º de outubro de 1921, uma carta confidencial, em que pessoa amiga e fidedigna me avisava que o sr. Alberto C. Clark Jr. era, de facto, lá *casado, separado da mulher, que estava viva em Nova York.*

Como não me importasse colher senão *informações* e as "evidencias" do sr. Alberto C. Clark Jr. não me satisfaziam, achei que, com os elementos que se me depravam, podia, sobre o caso, formar *opinião segura.*

Assim é que para logo escrevi uma carta ao sr. Alberto C. Clark Jr. — na qual frisei bem o que me constava sobre o seu estado civil — despedindo-o de minhas relações. Esta carta foi entregue em mão propria e recebida pelo destinatario, que não voltou mais a procurar-me.

Parece que não fui precipitado, nem ainda me pesou na consciencia a *formido oppositi.*

E' natural que os meus patricios ... communs com esta ... "communidade civilizada" ... Miles Standish.

Convenhase, finalmente, que ... publicado na "secção livre" deste diario, de 31 de outubro ... tinha direito o meu esposo Francisco ... a muito mais longe.

José Geraldo Bezerra de Menezes, Advogado.

Nictheroy, Gragoatá, n. 20, 2 de novembro de 1922. (P 9809)

Club dos Democraticos

Fundado em 1867

Séde social — Rua do Passeio

— RIO DE JANEIRO —

DOMINGO, 5 DE NOVEMBRO DE 1922

Grande Pic-nic na Penha, na Avenida dos Democraticos n. 1.934, (em frente ao Portão Central), em casa especialmente alugada e ornamentada, para essa festa, pela

-:- Ala dos Namorados -:-

PARTIDA DO CLUB: ás 8 1|2 da manhã. — LORD CONFERENCIA, Chefe da Ala.

—:—

AVISO — HOJE á noite ensaio de sambas e maxixes pelo bom democratico CAMINHA e seus amigos, para preparo das "praças".

Na volta da Penha um BAILE JUNIOR, até meia-noite.

CURA DA HYDROCELE

Dr. Leonidio Ribeiro, cura radical da hydrocele sem operação. 7 de Setembro 38, das 3 ás 4. Tel. 5510, C. (P 10621)

... e para Bébé a "PHOSPHATINE FALIERES". O alimento o mais recommendado para as creanças. Fórma, com o leite umas papinhas deliciosas e fortificantes, necessarias na occasião da ablactação das creanças e durante a crescença. Exija-se a marca: "PHOSPHATINE FALIERES". Em todas as Pharmacias e Armazens. (1806)

CUMPRINDO UMA PROMESSA

Ensino a todas as pessoas que me enviarem o seu endereço, como me curei radicalmente de um profundo estado de neurasthenia que ha dois annos vinha soffrendo.

Rivadavia Vasconcellos.

Rua B. de Iguape 11, Caixa Postal 2122, S. Paulo. (P 8790)

DR. ERNANI FARIA ALVES

Cirurgia geral — (Appendice, Hernias, tumores, etc.)
Apparelhos e Vias Urinarias.
Rua da Quitanda 33, 1º andar. A's 5 horas. Telephone 788 C. (599)

Aos srs. commerciantes e industriaes

é de grande vantagem annunciarem no O ESTADO DE S. PAULO um dos mais importantes orgãos do Brasil, que, tendo avultada tiragem, circula por meio da venda avulsa e de assignaturas em todos os Estados.

SUCCURSAL

Av. Rio Branco, 137. Telephone 5156, Central. — (Junto á A Eclectica) — Encarrega-se de annuncios, assignaturas, etc. (6851)

HOSPITAL DA O. T. DE NOSSA SENHORA DO MONTE DO CARMO

(AGRADECIMENTO)

O abaixo assignado, irmão desta Veneravel Ordem Terceira, venho tornar publico o meu sincero agradecimento pela brilhante operação a mim feita, que ha longos annos era soffredor, feita esta em 11 de outubro proximo passado, sem a menor dôr, pelo muito distincto clinico illmo. sr. dr. Orestes Couto, e outrosim, aos enfermeiros srs. Carvalho Brittes e José Tenda, pelo zelo e dedicação que teve nos curativos, agradecendo tambem a consideração dos srs. administrador Marques, e o capellão sr. Ferreira e a todos os parentes e amigos que acompanharam na minha enfermidade.

Muito grato do coração.

Rio, 3-11-1922. — *Augusto José do Nascimento* — Rua Diamantina n. 90 — Riachuelo. (P 9951)

SOFFREU DURANTE MUITOS ANNOS

Illmo. sr. João Fonseca. — Durante muitos annos soffri, constantemente de dôres de cabeça, muita falta de appetite e sentia um grande peso no estomago logo depois das refeições, tinha dôres nos intestinos e o meu somno era muito agitado. Lendo um annuncio das suas "Pilulas Virtuosas" e achando que todas as minhas doenças eram motivadas pela prisão de ventre, tomei alguns vidros desse poderoso medicamento e fiquei curado. Aqui fica o meu agradecimento.

Varginha, 6 de dezembro de 1921 — *João de Sousa Aguiar.*

Pilulas Virtuosas, vendem-se em todas as pharmacias. Deposito: Bragança Cid & Comp., rua Buenos Aires n. 172. Vidro, 2$000; pelo Correio, 2$500. (4726)

DECLARAÇÕES

LIGA MONARCHICA D. MANOEL II

São convidados os srs. associados a assistirem á sessão mensal, que terá logar no domingo, 5 do corrente, ás 8 horas da noite.

A Direcção. (P 11681)

CAIXA BENEFICENTE DOS E. DA POLICIA CIVIL

ASSEMBLÉA GERAL ORDINARIA

2ª e ultima convocação

Realiza-se no dia 6 do corrente, ás 19 horas, no salão do Centro Gallego, á rua do Rezende 65, para eleição da nova directoria, prestação de contas e exhibição do relatorio.

Assig., *Anor Margarido da Silva,* 1º secretario. (P 11665)

ESCOLA DE PHARMACIA E ODONTOLOGIA DO RIO DE JANEIRO

De ordem do sr. director acham-se abertas as inscripções para exames de 1ª época, até ao dia 15 do corrente.

Secretaria da Escola, 3 de novembro de 1922 — O secretario, *Martins Ramos.* (P 9022)

ASSOCIAÇÃO BENEFICENTE POSTAL

3ª Convocação

Nos termos dos artigos 56, § 2º e 58, § 1º dos Estatutos em vigor, convido, de ordem do sr. presidente, os srs. associados quites a se reunirem em Assembléa Geral Extraordinaria, ás 16 horas do dia 4 de novembro p. vindouro, na sala da 2ª Secção do Expediente da Directoria Geral dos Correios, afim de serem discutidas modificações a introduzir nos presentes Estatutos.

Rio de Janeiro, 30 de outubro de 1922 — *Felix Sampaio,* 1º secretario.

N.B. — Tratando-se da ultima convocação, a Assembléa Geral deliberará com qualquer numero. (P 10018)

COMPANHIA DE NAVEGAÇÃO LLOYD BRASILEIRO

CONTAS EM ATRAZO

Pagam-se hoje, 4 do corrente, as contas cujo pagamento annunciado para os dias 13, 14, 17, 18, 19, 20, 23, 25, 26, 27, e 31 de outubro p.p. não foi effectuado, por não terem comparecido os interessados.

Rio de Janeiro, 4 de novembro de 1922 — *Mario B. Carneiro,* secretario. (4740)

COMPANHIA DE NAVEGAÇÃO LLOYD BRASILEIRO

CONSIGNAÇÕES

Pagam-se hoje, 4 do corrente, as consignações dos vapores abaixo cujo pagamento não foi effectuado nos dias annunciados, por não terem comparecido os interessados: — "ALEGRETE, ATALAYA, AMAZONAS, BAEPENDY, BENEVENTE, BARBACENA, BAGÉ, CAXIAS, CURVELLO, CURITYBA, CAMAMU', CABEDELLO, CUYABÁ', CAXAMBU', GUAJARÁ', GUARATUBA, INGÁ', IGUASSÚ, ITU' e IBIAPABA".

Rio de Janeiro, 4 de novembro de 1922 — *Mario B. Carneiro,* secretario. (4740)

IRMANDADE DE STA. THEREZA DE JESUS DA VILLA STA. THEREZA, EM HONORIO GURGEL

... (P 9939)

ANNUNCIOS

1922 — Folhinhas — 1923

Grande variedade por baixos preços, com blocos e impressão, allemãs, americanas e nacionaes. Rua de S. José n. 51, 1º andar. Telephone Central 5959, M. Martins & Marinho. (P 7874)

OURO

Prata, platina, brilhantes, compram-se e pagam-se bem; na praça Tiradentes n. 84. Concertam-se joias e relogios — CASA GARCIA (688)

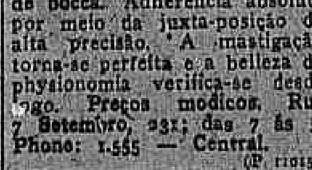

Dr. SILVINO MATTOS, laureado especialista em dentaduras sem vacuo, isto é, sem pressão, sem ventosa e, em certos casos, sem chapas ou céo de bocca. Adherencia absoluta por meio da juxta-posição de alta precisão. "A mastigação torna-se perfeita e a belleza da physionomia verifica-se desde o primeiro dia". Preços modicos. Rua 7 de Setembro, 231; das 7 ás 5. Phone: 1.555 — Central. (P 11015)

Piano rico

Vende-se um caixa de nogueira, ... Rua Senador Dantas ...

Chauffeur

Precisa-se ... Rua do Carmo ... (4716)

COLLEGIOS

Agencia Dactylographica e de traducções

Executam-se trabalhos dactylographos e traducções com o maior esmero e presteza, na Escola Commercial Feminina, á rua S. José n. 77, 2º andar. Preços modicos. Informações na séde da escola, das 10 horas da manhã ás 5 horas da tarde. (639)

Rooms to let

Splendid rooms furnished and board in a respectable family house near center in Sta. Thereza. Apply Tel. C. 4249 or Ant. Trav. Muratori 49. (P 11.104)

CASA

Passa-se o contrato de uma linda para pequena familia de tratamento, a quem ficar com a mobilia. Preço de occasião. Rua do Cattete 282. (P 11.197)

CABELLOS BRANCOS FLORENTINA

PARA DAR COR CASTANHA E PRETA

Rua Sete de Setembro 61
Rua Marechal Floriano, 173
(P 8938)

Doenças de ouvidos garganta, nariz e bocca

Cura garantida e rapida do OZENA (fetidez do nariz) processo inteiramente novo

DR. EURICO DE LEMOS professor livre desta especialidade na Faculdade de Medicina do Rio de Janeiro. Consultorio: rua da Assembléa n. 33, sobrado, das 12 ás 5, da tarde. (P 11010)

Para ovarios e utero

o mais efficaz de todos os remedios para a cura de molestias dos ovarios e utero é UTEROGENOL. Effeito seguro, gosto agradavel. (4615)

ALUGA-SE

uma arrumadeira para casa de familia de tratamento, cosendo alguma coisa, á travessa Fernandina 95, casa 15. (P 11171)

Grande festival

Concursos de tango e fox-trot no salão da Associação dos E. Commercio. Hoje, sabbado, 4 de novembro de 1922. Em homenagem ao joven dansarino brasileiro Duque, que por gentileza será o juiz dessas provas, findas as quaes haverá baile abrilhantado por uma orchestra. Vendem-se ingressos na porta. (P 11.173)

Acção entre amigos

A rifa de um annel com pedra azul, brilhantes e diamantes, fica adiada para o dia 25 do corrente. (P 11.255)

ALUGA-SE

Por contrato, com fiador idoneo, lindo palacete com fino mobiliario, sito no Leme, á rua Gustavo Sampaio. Consta de salões de visita e de musica, fumoir, grande sala de jantar com esplendida vista para o mar, seis quartos espaçosos, dois banheiros com agua quente e fria, grande hall e saguão; tem boas accommodações para empregados, commodo especial para lavagem de roupa, jardim e quintal com arvores fructiferas e grande escada que leva até á montanha, de onde se gosa de uma linda vista. Trata-se de 1 ás 3 horas, á rua da Assembléa n. 88, loja. (4730)

Clinica de Vias Urinarias

Tratamento pelos mais recentes processos. Modernos methodos seguros e efficazes de diagnostico e therapeutico. Urethroscopias anterior e posterior. Cystoscopias. Cura radical da gotta militar, cystites, prostatites, orchites, hydrocele, tumores, etc. DR. RODOLPHO JOSETTI, Director do Dispensario Central de Prophylaxia das Doenças Venereas (Saude Publica). Longa pratica dos hospitaes da Allemanha. — Assembléa, 28. Diariamente das 4 ás 6 horas. Tel. 1.000 Central. (4722)

VIAS URINARIAS

Cura da gonorrhéa aguda e chronica e suas complicações. Tratamento rapido dos estreitamentos pela electricidade. Doenças venereas. Tratamento da syphilis pelo bismutho, neosalvarsan (914) e mercurio. Dr. Raul Rocha — Consultas e curativos das 9 ás 11 e das 2 ás 6. Rua Sete de Setembro n. 195. — Faz operações com anesthesia local, sem nenhum soffrimento para o paciente — Preços modicos. (3690)

LEQUES

para noivas e para toilette, ultimas novidades

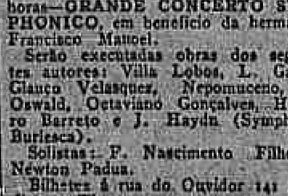

Montam-se e concertam-se leques como na Europa

Casa Grão Turco

Ouvidor, 96. Tel. N. 4034. (592)

MOBILIAS

Vendem-se um dormitorio de peroba, uma sala de jantar, uma ... Rua Senador Dantas ... (P 11.113)

A BOTA FLUMINENSE

Grande venda de SAPATOS LUIZ XV de N.os 32 a 40

30$000

Branco ou preto — 25$000
Côr de vinho
Salto de couro — 21$000

Branco ou preto, 23$000

Pellica envernizada, cano bezerro magis, cazimira cinza, Ns. 36 a 44.

28$000

22$000

PRETO ou BRANCO

PRETO — 30$000

PELO CORREIO MAIS 1$500 POR PAR.

Peço uma visita a A BOTA FLUMINENSE para verem os preços reduzidos e a qualidade dos calçados.

SALDOS COM PREÇOS MARCADOS.

Rua Marechal Floriano, 109

CANTO DA AVENIDA PASSOS, 123.

(4681)

SOCIO

Photographo estrangeiro procura um socio com o capital de 15 contos para um studio artistico e já estabelecido no centro da cidade.

Negocio elegante, garantido e lucrativo. Cartas por favor sob. "Bom e Seguro", no escriptorio desta folha. (P. 11041)

Quer ser feliz?

Use o defumador ZAMIR, formula indiana, que produz effeitos rapidos e maravilhosos, em todos os males da vida. Vende-se em toda a parte. (P 8047)

Dr. Cerqueira Lima

CIRURGIÃO-DENTISTA

Especialista em aproveitamento de raizes por processos especiaes. Rua da Assembléa n. 123, 1º andar, das 8 1|2 ás 11 1|2 e das 2 ás 6 da tarde. (P. 10916)

OURO 3$700 A 4$000

Platina, Prata, Joias velhas, Dentes, Dentaduras, Brilhantes. Compram-se. — Concertos de Joias e Relogios garantidos.

RUA URUGUAYANA 133, uma portinha junto a charutaria. (P 9980)

VENDEDOR

de perfumaria procura. Av. Rio Branco 147, 1º, sala 2. (P. 89093)

TERRENOS

Na Av. Rio Comprido, proximos á rua Haddock Lobo, vendem-se dois esplendidos lotes promptos para receberem construcção, por preço conveniente. Negocio urgente. Tratar com M. Puente, Rua Candelaria n. 38, 2º. (P. 9994)

SOBRADO

Traspassa-se o contrato de um, com tres salas, quatro quartos e mais dependencias precisas para familia ou pequena pensão; tem alguns moveis; aluguel razoavel. Ver e tratar á rua Pedro Americo n. 57. (P 11.117)

Alugam-se

duas boas salas de frente em casa mui... (P 11.128)

PENSÃO

Cozinha á portugueza e brasileira ... (P 11.18...)

Professora italiana

Tendo ainda algumas horas livres, lecciona italiano, systema rapido e moderno. Pedir informações B. M. 2596 — Professora de italiano. (P 9988)

MACHINA

Vende-se uma machina Singer das antigas, á rua Vinte e Quatro de Maio n. 126. Estação do Riachuelo. (P 8931)

LEILÃO DE PENHORES

D. Oliveira & C.ª

RUA CHILE N. 18

14 de Novembro de 1922

Fazem leilão dos penhores vencidos, e avisam aos Srs. Mutuarios que podem reformar ou resgatar as suas cautelas até á vespera do leilão.

TERRAS

Compram-se de 20 até 40 alqueires de boas terras planas proprias para cultura geral, com abundante agua propria e situadas perto do Rio ou Nictheroy. Offertas e todos detalhes para o escriptorio desta folha, para A. M. D. C. P. 9903)

VELLUDO

Compra-se qualquer quantidade de velludo de cor viva, na rua Sete de Setembro 231, sob., com o sr. Duarte. (P 11016)

ULTIMOS DIAS! JOIAS por menos que em leilão 20 por cento

NA JOALHERIA "A TURMALINA"

Por motivo de obras, 20 por cento de abatimento e mais: Santos de ouro de lei a 4$800; collares de ouro de lei desde 10$600; medalhas Deus te guie desde 4$800; collares folheados desde 2$; porta-retratos a 1$500; pulseiras a 2$; caixas com rosario a 6$ e tudo mais assim. — TRAVESSA DE S. FRANCISCO N. 6, proximo á rua da Carioca. Telephone Central 4789. (P 11044)

SENHORES FAZENDEIROS

Vendem-se sementes de ALFAFA DA PROVENÇA, kilo 4$000 para sacco de 100 kilos. Desconto de 10 %. Pedidos á Rua S. José 54, 1º andar. — RIO. (P. 8990)

A 15$000

Collar com medalha de ouro de lei; collares desde 2$000; pulseiras desde 2$500; allianças de ouro de lei a 12$; despertadores americanos, 15$; bolsas de prata desde 40$000 e tudo mais, pelos menores preços; compra-se ouro, prata e platina; paga-se bem. Concerto de Joias e relogios, na joalheria "A Redemptora", á rua Larga n. 44. (P 9972)

500:000$000

... (P 9964)

BERLIER

... (P 9951)

CINE HELIOS

R. Mesquita ... Tel. V. 767 — HOJE — ... TOM MIX, em VICISSITUDES DE UM VIDA — WILLIAM FARNUM ... (P 8699)

CINEMA SMART (Elegante)

HOJE — Grandioso — HOJE — ... A FLORISTA DE NICE ... PROCISSÃO EUCHARISTICA ... (P 11011)

CINEMA MODELO

RUA 24 DE MAIO 287 — D. GRIFFITH ... — RUA DOS SONHOS — CUIDADO, SIM! — (4089)

Theatro Carlos Gomes

Empresa Paschoal Segreto

HOJE — A's 3 sessões — HOJE A's 8 e 9 3|4

AGUENTA, FELIPPE!

Ultimas representações, definitivamente.

Cinema Moderno: ... (P 11072)

The Great Carelli Irmãs Fatimas

Segunda-Feira no Palacio Club

8036

THEATRO REPUBLICA

Empresa Theatral José Loureiro — Companhia SATANELLA-AMARANTE

HOJE — A's 8 3|4

Amor Perfeito

Amanhã — ... DONA ... PERFEITO. Terça-feira — Festa de ... ZICHINHA — Palacio Theatro ... Companhia de operetas Brandão-Gioana. (P 11085)

THEATRO MUNICIPAL — Concessionario: Walter Mocchi

8 UNICAS RECITAS DA GRANDE COMPANHIA LYRICA DO CENTENARIO — 8 (A PREÇOS REDUZIDOS)

TERÇA-FEIRA, 7 — A's 8 3|4 — CARMEN — Protagonista: GABRIELLA BESANZONI ...

QUARTA-FEIRA, 8 — A's 8 3|4 — CAVALLERIA RUSTICANA — BESANZONI ...

QUINTA-FEIRA, 9 — A's 8 3|4 — TRAVIATA — Protagonista: ELVIRA DE HIDALGO — Maestro: BELLEZZA.

POLTRONA — 20$000.

(P 11084)

Theatro Municipal

GREMIO ARCANGELO CORELLI

Amanhã, DOMINGO, ás 15 1|2 horas — GRANDE CONCERTO SYMPHONICO ... (P 11093)

ELECTRO-BALL CINEMA

EMPRESA BRASILEIRA DE DIVERSÕES — 51 — Rua Visconde do Rio Branco — 51

A MAIS POPULAR E QUERIDA CASA DE DIVERSÕES DESTA CAPITAL

HOJE

UMA ACTRIZ RUSSA

Por ELZA FERGUSON. ... — AO ELECTRO-BALL CINEMA! 51 — Rua Visconde do Rio Branco — 51. (P 11140)

CINEMA POPULAR

Rua Marechal Floriano Peixoto 99, 101 e 103 — Empresa V. R. Castro

HOJE! HOJE! Douglas Fairbanks, em A Marca do Zorro

Sabbado e Domingo ... (P 11080)

CINEMA MASCOTE

Rua Archias Cordeiro ... HOJE! Bebé Daniels ... FAZENDO FITA ... PHANTASMA INIMIGO ... A Marca do Zorro, de Douglas Fairbanks. (P 11088)

Ciné Meyer — Cine Engenho de Dentro

COMP. BRASIL CINEMATOGRAPHICA

HOJE — William Farnum, em ... A TACA DA AMARGURA ... CUIDADO, SIM! ... (P 9995)

CINE FLUMINENSE

... HOJE — O MEETING DE AVIAÇÃO ... GRANDE ROUBO DE NICKEIS ... (P 9861)

TRIANON

Director-gerente: ... VIGGIANI — COMPANHIA BRASILEIRA DE COMEDIA

HOJE — A's 4 hs. — A's 7 3|4 e 9 3|4 — ULTIMO SABBADO

A querida vóvó

3 ACTOS ENCANTADORES DE ANTONIO GUIMARÃES.

QUARTA-FEIRA, 8: O MODESTO PHILOMENO engraçadissima comedia de GASTÃO TOJEIRO (P 11098)

CINE THEATRO AMERICA — Companhia Garrido

Emp. Paiva Carrazo & C. — Tel. V. 4575 — Praça Saenz Peña

HOJE ... O PAU FURADO ... A Pensão de d. Rita ... O Páo Furado

CINE-THEATRO "BRASIL" — O melhor e o mais confortavel Cinema da Tijuca

SABBADO — SENSACIONAL PROGRAMMA — SABBADO

Na TELA — DESENHOS ANIMADOS. ... A FLOR DO AMOR ... No PALCO — Vicente Celestino ...

Os Tres Mosqueteiros — DOUGLAS FAIRBANKS ... (P 9872)

Mendes - Vassouras

Fazenda á venda

A 2 horas do Rio, pela Central do Brasil, no inegualavel clima da esplendida região que fica entre Mendes e Vassouras, a 7 kilometros da Parada de Mendes — vende-se uma magnifica fazenda, em plena actividade. A casa principal é grande e confortavel, com todas as installações hygienicas e está inteiramente mobilada. Tem um sitio annexo com boa casa. Possue 100 cabeças de gado vaccum e 72 de superiores porcos puro sangue Duroc Jersey, 22 cavallos superiores de sella e tracção. Cinco carroças para serviço e 2 carros de passeio. A area da fazenda é de cincoenta e um e meio alqueires geometricos (48.400 m2) ou 103 alqueires paulistas. Tem abundantissimas aguadas, superior cachoeira e quédas d'agua. A agua potavel é admiravel. Fontes naturaes. Tem capoeiras, capoeirões e alguma matta virgem com madeiras de lei. Moinho a agua, algumas machinas, paióes, curraes, ranchos, etc., etc. — Negocio de occasião. Preço: 160:000$000. Trata-se com o sr. Duarte Felix no escriptorio desta folha. (P 9902)

Casa - Icarahy

Familia que se retira para a Europa aluga, mediante contrato, um superior predio mobilado, proprio para familia [illegible] pensão familiar, perto das praias das Flexas e Icarahy. Bonde de 100 réis a 10 minutos das barcas. Tratar na mesma, á rua Tiradentes n. 171, Nictheroy, das 3 ás 6 horas da tarde. (P 8937)

CAMARA NETEL

Vende-se uma 13 x 18, quasi nova, com objectiva Bertiot F. 4, mala 6, chassis e tripé, com Silva, Rua S. José n. 122, 1º andar, sala 2. (P 8996)

Nicolau Rivelli

Maria Bello Rivelli ou Domenica di Laguardia, tendo negocio que lhes interessa peço que se dirijam por carta a T. G. Ferreira, rua do Parque 36 S. Christovão ou pelo telephone Vil 4132, cujo tem ligação com S. Paulo e Estado do Rio. (P 8991)

Patek Philippe

Vende-se um de ouro, 22 linhas "Chronometro Gondolo", completamente novo, de pessoa que se retira, por preço convidativo, á rua Barão de [illegible] n. 192. (P 8991)

Pensão Harding

22, rua Marquez de Abrantes, 22 — [illegible] Casaes de 280$ a 300$; solteiros de 180$000 a 300$000. (P 8958)

Patek Philippe

Vende-se um de ouro. Preço de occasião 900$000; Rua General Camara n. 232, loja. (P 8981)

Automovel Buick

Por motivo de viagem vende-se magnifico, por 3:500$000. Rua [illegible] Corrêa n. 134. (P 8952)

CÃES POLICIAES

Allemães, importados, com Pedigree, vende-se [illegible] Rua José Bonifacio 176, Nictheroy. (P 8984)

FRIBURGO

Pretende-se pequena casa mobilada, perto a estação [illegible] Postas para Octavio neste folha. (P 8966)

AUTOMOVEL

Vende-se completamente reformado. Trata-se á rua do Cotovello n. 25, botequim. (P 8961)

COBRADOR

Acceita cobranças de club, sociedade, etc., mediante commissão; informa-se [illegible] Dias n. 8 [illegible] (P 8962)

Portão de ferro

Vende-se um [illegible] para entrada de automovel. Rua Haddock Lobo n. 181. (P 8957)

LEME

Aluga-se em casa de familia um quarto mobilado, com pensão, a casal. Rua Anchieta 24. Telephone Sul 3148. (P 8982)

VIAJANTE

Offerece-se um com pratica, dando boas referencias de sua conducta; não faz questão de zona. Cartas para esta redacção com as iniciaes E. M. L. (P 8939)

CHOCOLATE ANDALUZA

E' O MELHOR

PEÇAM EM TODA A PARTE (4485)

BISMUTHAN

Saes de bismutho activo (hydroxydo e salicylato de bismutho, em suspensão oleosa). A mais feliz combinação de saes de bismutho.

Tratamento Radical da Syphilis

Garantido, absolutamente INDOLOR e sem nenhum dos inconvenientes dos tartrobismuthatos. Adoptado no Hospital da Misericordia, Hospital da Ordem do Carmo, Prophylaxia da Lepra e Syphilis do Recife e nas mais importantes clinicas medicas, como sejam dos Exmos. Srs. Professores Eduardo Rabello, Fernando Terra, Belmiro Valverde, Aristéo de Andrade, Lincoln de Araujo, Renato de Souza Lopes, Artidonio Pamplona, Benicio Chaves, Veiga Lima, Martins Costa, Olegario de Azevedo, Eugenio Padilha, Camillo Salgado, João Camargo, Augusto de Freitas, Cesar Salles e muitos outros. — Empolas de 2 cc.

Preparação do LABORATORIO PASTEUR — Bahia — Instituto Scientifico Industrial dirigido pelos Drs. Leoncio Pinto e Pirajá da Silva, Professores da Faculdade de Medicina.

Depositario: FERNANDO PINTO — S. PEDRO, 28 — Teleph. N 858. (P. 11012)

Gymnasio de Dança

Fundado em 1905

AVENIDA PASSOS, 123 — Esquina da rua Marechal Floriano.

Danças antigas e modernas, 10 lições, 12$000, com direito ás reuniões dansantes, com damas, todos os domingos. Norte 616. (P 11063)

A HERNIA CURADA

Sem operação, sem dôr, sem tortura pelo

NOVO BRAGUEIRO FRANCEZ DE A. CLAVERIE

Pneumatico, Impermeavel e sem Mola

Este maravilhoso apparelho, baseado sobre recentes descobrimentos e inventado pelo grão especialista de Paris, o Snr A. CLAVERIE (234, Faubourg Saint-Martin), é o unico que desde o momento de applical-o assegura um [illegible]

Mais de 5.000 [illegible] **novo Bragueiro Francez** [illegible]

Deposito para o Brasil: **MOREIRA BARBOSA, 38, Rua do Ouvidor RIO DE JANEIRO.** — Folheto illustrado gratis sobre pedido.

VENDA DE JOIAS SEM LUCRO!

Apenas para cobrir o CAPITAL e JUROS, obtendo assim numerario para NOVOS EMPRESTIMOS DE PENHORES, cujo juro é UNICAMENTE o nosso ganho. Accelta offertas razoaveis.

AVENIDA RIO BRANCO, 175 (defronte do Hotel)

INDUSTRIA

Vende-se uma importante industria de doces e conservas, montada com machinismos aperfeiçoados, com capacidade superior a cinco mil kilos diarios. Tem secções completas para fabrico de latas e de caixas de papelão.

Concede-se praso. — Dirijam-se: Caixa Postal 2215 — RIO. (P. 10453)

Joias de Fino Gosto

Brilhantes, perolas, turmalinas Brazileiras, pratarias e relojoaria Omega, vendem-se 20 % mais barato do que em outra qualquer casa, na *JOALHERIA DIAMANTINA*, á RUA 7 DE SETEMBRO N. 112 (entre Gonçalves Dias e Uruguayana). (4641)

O Unguento de Doan, sua fabricação e applicação

O Unguento de Doan é um preparado feito com todos os requisitos que a sciencia exige. Em sua composição entram somente substancias da mais fina qualidade e pureza e de maior poder medicinal, qualidades estas que são préviamente estudadas nos nossos laboratorios. Na sua manipulação exige-se a mais completa asepsia, a qual unida ao grande poder antiseptico dos seus componentes fazem com que este Unguento tenha um effeito cicatrizante e curativo tão immediato como seguro.

No toucador das senhoras, é um artigo indispensavel; faz desapparecer as espinhas, panos, manchas, sardas, brotoejas etc., etc. Seu uso não prejudica a pelle mais delicada. Applicando-se todas as noites antes de deitar-se, conserva a cutis fresca, limpa e sã. Usa-se em todas as enfermidades da pelle, com magnificos resultados. Possuil-o ao seu toucador, é possuir a belleza á mão.

Vendem-se em todas as pharmacias. Peça o nosso folheto sobre as enfermidades da pelle e o enviaremos absolutamente gratis.

FOSTER-McCLELLAN Co.,

Rio de Janeiro. Caixa Postal 1062. (4041)

ESPECIFICO BÉJEAN

Nenhum Medicamento conhecido até hoje obteve tanto exito em França e no Estrangeiro, como o ESPECIFICO BÉJEAN. É o mais *Poderoso Preventivo* da **GOTA** e todas as **AFFECÇÕES RHEUMATICAS**, AGUDAS OU CHRONICAS.

48 horas bastam para aniquilar os accessos mais violentos [illegible]

Exija-se o Noticia franco a pedido

Venda por maior

PARIS, 20, Rue des Francs-Bourgeois, 20 e nas principaes Pharmacias (1808)

Lulús Pomerania

Legitimos, [illegible] vendem-se na rua Haddock Lobo 420 [illegible] (P 8883)

V. EX. É INFELIZ!

Escreva ao Prof. ZIZUPH, caixa 1, Nictheroy, Estado do Rio [illegible] RIQUEZA, AMOR E SAUDE [illegible] (P 8946)

Hemorrhoidas

Cura radical sem dôr, sem operação, *Dr. Raul Pitanga Santos*; rua do Passeio 56, sob., de 1 ás 4. (P 11023)

LULU' MARRON E BRANCO

Vende-se um n. 4, na rua S. Christovão n. 555, preço de occasião. (P 8954)

Machina de escrever

Vende-se uma Remington, em perfeito estado. Rua do Riachuelo 174. (P 9966)

OURO

m. 6$000

Cordões, correntes, pulseiras, joias usadas, relogios de ouro, pratarias, brilhantes, 1:000$ o Kte. Quem melhor paga é na

RUA URUGUAYANA N. 41. (P 11030)

(4345)

Guaraná

Reduzido por compressão, o unico INTEGRAL e PURO!! Preços especiaes: — Bastão 3$ [illegible] — frascos [illegible], impalpavel [illegible] 3$ e 2$. Fab. Guaraná Moagem. — Eduardo Bucena.

RUA S. JOSÉ, 23 (4430)

Aos srs. engenheiros

Vende-se um transito Gurley em perfeito estado de conservação. Tratar na rua Theodoro da Silva n. 66. (P 9969)

DIABETES

O ANTI-DIABETICO URANADO COMPOSTO, do Dr. Kuelling, levanta as forças rapidamente, diminue o assucar até completa eliminação, substitue com vantagem as aguas Thermaes, produzindo um augmento sensivel de peso, trazendo a cura em pouco tempo. DEPOSITO: DROGARIA BAPTISTA RUA 1º DE MARÇO, 10 — RIO. (P 11:189)

OURO

Joias, platina, brilhantes, compram-se. Quem melhor paga [illegible] officina de ourives e lapidação de brilhantes [illegible] (P 11:169)

TRATAMENTO DA

OZENA

Dr. Sebastião Cesar da Silva, applica contra o ozena, as vaccinas de Hofer, de Vienna. Nariz, garganta e ouvidos. Ouvidor n. 189, das 2 ás 5 horas.

OUVIDOR, 189 — das 2 ás 5. (P 12002)

ACTOS FUNEBRES

Maria Guimarães de Medeiros

(YA'YA')

Armando Pereira e senhora, Claudina Guimarães de Medeiros, Esther Guimarães de Medeiros, irmãos, cunhados e sobrinhos, agradecem penhorados a todos que acompanharam os restos mortaes de sua querida mãe, sogra, irmã, cunhada e tia MARIA GUIMARÃES DE MEDEIROS e de novo convidam para assistirem á missa de setimo dia que será rezada por sua alma, terça-feira, 7 do corrente, ás 9 1/2 horas, no altar-mór da egreja de Nossa Senhora do Carmo. (P 11034)

Major José Antonio Barbosa da Silva

(2º ANNIVERSARIO DO SEU FALLECIMENTO)

A viuva manda celebrar uma missa pela alma do seu saudoso esposo, terça-feira, 7 do corrente, ás 8 horas, na egreja do Sagrado Coração de Jesus, em Petropolis, e de novo convida os parentes e amigos do mesmo finado a comparecerem a este acto de religião. (P 8949)

Deolinda da Rocha Marques

(PEQUENINA)

Felicia Souto da Rocha Braga e familia, no primeiro anniversario do fallecimento de sua PEQUENINA, fazem celebrar uma missa em sua intenção, na egreja do Carmo, ás 10 horas do dia 6 do corrente. (P 8931)

A. de Andrade

(4º ANNIVERSARIO)

Alfredo Bevilacqua convida os parentes e amigos do indelevel ANTONIO PINTO DE ANDRADE, para assistirem á missa que pelo eterno repouso de sua alma manda celebrar depois de amanhã, segunda-feira, 6 do corrente, ás 8 horas da manhã, na matriz [illegible] (P 9897)

José Eduardo Teixeira de Souza

[illegible] SOUZA mandam rezar hoje, sabbado, [illegible] egreja de S. Francisco de Paula. (P 8965)

Josephina de Lemos Telles de Menezes

(NENECA)

[illegible] MA DE LEMOS TELLES DE MENEZES [illegible] (P 8960)

Djalma Pereira Bayão

João Pereira Bayão, senhora e filhos, agradecendo penhoradamente todas as demonstrações de pezar que lhes foram prestadas por occasião do infausto passamento de seu filho e irmão DJALMA PEREIRA BAYÃO esperam merecer as caridosas presenças de todos os parentes e amigos á missa de setimo dia que mandam celebrar por sua alma, segunda-feira, 6 do corrente, ás 9 1/2 horas, no altar-mór da matriz de S. José, pelo que desde já se confessam eternamente gratos. (P 10037)

Antonio Vieira Pacheco

O Conselho Administrativo da Sociedade União Protectora dos Retalhistas de Carnes Verdes, profundamente sentido com o inesperado passamento do seu socio protector sr. ANTONIO VIEIRA PACHECO, manda celebrar uma missa em suffragio de sua alma, segunda-feira, 6 de novembro, ás 10 horas, no altar-mór da egreja de S. Francisco de Paula e para assistir a esse acto de religião convida os seus consocios e suas familias, bem como a familia e as pessoas de amizade daquelle inesquecivel consocio, antecipando sinceros agradecimentos. Rio, 30 de outubro de 1922. — Antonio da Silva Azera, secretario. (P 11182)

Victor de Carvalho

Ignes de Carvalho participa aos parentes e a todas as pessoas amigas que a missa de sexto mez pelo eterno repouso do seu saudoso esposo VICTOR DE CARVALHO, será rezada terça-feira, 7 do corrente, ás 9 horas da manhã, na egreja do Rosario, e antecipa os seus agradecimentos a todos que comparecerem a este acto de religião. (P 9925)

João Paes Pinto

(1º ANNIVERSARIO)

José Paes Pinto e familia communicam aos demais parentes e ás pessoas de amizade do saudoso finado, que fará celebrar uma missa em suffragio da sua alma, segunda-feira, 6 do corrente, ás 9 1/2 horas, na egreja de S. Francisco de Paula, pelo que desde já se confessam gratos. (P 8933)

Sylvio Pires Ferreira

Henriqueta V. Pires Ferreira, seus filhos, enteados e demais parentes, communicam o fallecimento do desventurado SYLVIO PIRES FERREIRA, e participam que o seu enterramento se realizará hoje, ás 16 horas, saindo o feretro da rua Santo Henrique n. 124, para o cemiterio de S. Francisco Xavier. (P 10942)

Coronel Joaquim Antonio Lopes

Christiana Lonzada Lopes, dr. Aramis Lopes e senhora, Heitor Lopes, senhora e filhos, [illegible] (P 10969)

Maria Amelia de Albuquerque Diniz

(PROFESSORA MUNICIPAL)

[illegible] MARIA AMELIA DE ALBUQUERQUE DINIZ [illegible] (P 11166)

AO TINTUREIRO PARISIENSE

Casa de 1ª ordem — Lava chimicamente qualquer tecido, com especialidade as flanellas, palha de seda e vestidos finos de senhora. Limpa a secco, lava luvas de pellica, faz plissée e tinge com perfeição para luto em 24 horas.

RUA DA ASSEMBLÉA 74

Telephone Central 4306

Filial: Avenida Salvador de Sá 46

Telephone Central 1337 (2721)

FILTRO FIEL

O MAIS PRATICO E HYGIENICO

Approvado e recommendado pela Exma. Directoria de Saúde Publica. AGUA SEMPRE FRESCA

O unico filtro de resultados praticos e duração infinda. A' venda nas mais importantes casas de louças e ferragens e especialmente: CASA VIANNA — Ouvidor, 50. Tel. 1268, N. AGOSTINHO FERREIRA & IRMÃO — R. 1º de Março n. 19 Tel. N. 17. C. Miranda & Co. — 48, 50 e 51, Rua da Quitanda, Tel. 1026, C. CASA COLOMBO — Avenida Central. BETENCOR CORREIA & C.ª — Rua dos Ourives, 115, Telephone N. 3091. FRANCISCO LOPES & C.ª — R. S. Pedro 64, Tel. C. 6438. ALBERTO D'ALMEIDA & C.ª — Avenida Central 99, Tel. N. 473. FREITAS COUTO & C.ª — R. dos Ourives 21, Tel. N. 2134. CASA MUNIZ — Ouvidor 78, Tel. N. 4170. AO JUDEU ERRANTE — R. do Rosario 165, Tel. N. 2456. RICARDO AUGUSTO BIATO — R. dos Andradas 79, Tel. N. 5919. BARBOSA & MELLO — Rua Republica Perú n. 27. FONTES GARCIA & C.ª — Av. Passos 105. FIRMINO PONTES & IRMÃOS — R. Carioca 9.

FABRICA:

CASA FIEL

J. R. NUNES

RUA 24 DE MAIO 162

Telephone, Jardim, 41

Remettem-se para qualquer ponto do Brasil devidamente embalados. Pedidos á CASA FIEL (591)

CAPITÃO-TENENTE COMMISSARIO REFORMADO

Joaquim José Ferreira Guimarães

Maria Eugenia Ferreira Guimarães, [illegible] GUIMARÃES [illegible] na egreja da Candelaria. (P 8813)

José Franco dos Santos

Sua familia agradece penhorada [illegible] na egreja da Candelaria. (P 11031)

Carolina Delphina de Carvalho

Antonio Caetano de Carvalho [illegible] CAROLINA DELPHINA DE CARVALHO [illegible] (P 10945)

Thomaz José da Silva Cunha

Sarah Coelho da Silva Cunha, dr. Oscar dos Santos Cunha, esposa e filhos, [illegible] Carmo. Desde já agradecem. (P 8889)

José Eduardo Teixeira de Souza

[illegible] SR. EDUARDO TEIXEIRA DE SOUZA [illegible] (P 10922)

Agradecimento

A familia do saudoso extincto THOMAZ JOSÉ DA SILVA CUNHA [illegible] (P 8886)

Mediante o nome por extenso, edade, residencia, hora certa e estar em casa, um enveloppe já sellado e subscriptado para volta, o CENTRO HUMANITARIO D' "OS VIDENTES", Jesús, Caridade, Maria José, fornece DIAGNOSTICOS aos doentes e os meios de CURAL-OS.

Correspondencia com *"OS VIDENTES"*, Caixa Postal numero *2.216* (dois mil duzentos e dezeseis), RIO DE JANEIRO. (4687)

COMMERCIO

Rio, 4 de novembro de 1922.

NOTAS DO DIA

Na Directoria do Serviço de Inspecção e Fomento Agricola, termina hoje, ás 2 horas da tarde, o prazo para o recebimento de propostas para o fornecimento de machinas e outros apparelhos.

Hoje, ás 3 horas da tarde, deverão reunir-se os credores da fallencia de Octavio Lopes.

ASSEMBLÉAS

ANNUNCIADAS

Banco do Rio de Janeiro, dia 14, ás 2 horas da tarde.

A Equitativa dos Estados Unidos do Brasil, dia 14, á 1 hora da tarde.

Companhia Immobiliaria da Bahia, dia 16, ás 2 horas da tarde.

Companhia Brasileira de Immoveis, dia 17, ás 2 horas da tarde.

CONCORRENCIAS

ANNUNCIADAS

Repartição de Aguas e Obras Publicas, para o fornecimento de canos de ferro galvanizado, com luvas, dia 11, ás 2 horas da tarde.

Estrada de Ferro Central do Brasil, para o arrendamento do local, na estação de Bello Horizonte, destinado a botequim e restaurante, dia 11, á 1 hora da tarde.

Estrada de Ferro Central do Brasil, para o fornecimento de trilhos typo "Cockrerill" e accessorios, dia 13, á 1 hora da tarde.

Estrada de Ferro Central do Brasil, para o fornecimento de energia electrica destinada á tracção e serviços accessorios, dia 14, á 1 hora da tarde.

Estrada de Ferro Central do Brasil, para o fornecimento de gazolina, kerozene e outros artigos, dia 14, á 1 hora da tarde.

Estrada de Ferro Central do Brasil, para o fornecimento de acido nitrico, agua-raz e outros artigos, dia 16, á 1 hora da tarde.

Estrada de Ferro Central do Brasil, para o fornecimento de oleo mineral para a producção de gaz, dia 17, á 1 hora da tarde.

Estrada de Ferro Oeste de Minas, para o fornecimento de materiaes de escriptorio, dia 18, á 1 hora da tarde.

Estrada de Ferro Central do Brasil, para a reforma de colchões e travesseiros, dia 18, á 1 hora da tarde.

Directoria do Serviço do Povoamento, para a venda de um alambique e seus pertences, dia 20, á 1 hora da tarde.

Estrada de Ferro Central do Brasil, para a venda da escolha das escorias de carvão das locomotivas, dia 21, á 1 hora da tarde.

Estrada de Ferro Central do Brasil, para o fornecimento de peças de algodão, armarios e outros artigos, dia 22, á 1 hora da tarde.

PAGAMENTOS

ANNUNCIADOS

Hoje — Apolices Municipaes de Theresopolis, juros.

Hoje — A Sul-America, dividendo de 25 %.

Hoje — Companhia Progresso Industrial do Brasil, juros.

Hoje — Empreza de Aguas de Caxambú, juros.

Hoje — Banco Nacional Ultramarino, dividendo.

Hoje — Emprezas de Transporte Commercio e Industria, juros.

Hoje — Companhia Mercado Municipal do Rio de Janeiro, juros.

Hoje — Companhia Perfumaria Beija-Flor, dividendo de 4$000.

Hoje — Sociedade Anonyma Casa Colombo, dividendo de 80$000.

Caminho Aereo Pão de Assucar, juros.

Dia 3 — Companhia F. e Tecidos Industrial Mineira, juros.

Dia 3 — Companhia Fabrica de Meias Victoria, juros.

Dia 5 — Companhia União Industrial, dividendo de 60$000.

Dia 6 — Companhia Tecidos de Linho de Sapopemba, juros.

Dia 7 — Companhia Ceramica Brasileira, juros.

REUNIÃO DE CREDORES

Fallencia de Jacintho Pacheco & C., dia 7, á 1 hora da tarde.

Fallencia de Acosta Carrapatoso & C., dia 6, ás 2 horas da tarde.

Fallencia de Toufic Heneine, dia 6, á 1 hora da tarde.

Fallencia de Aurelio Bocchino, dia 14, ao meio-dia.

Fallencia de Januario Azevedo & C., dia 8, ás 2 horas da tarde.

Fallencia de Emilio Alves de Mattos, dia 16, ás 2 horas da tarde.

VENDAS JUDICIAES

Hoje — 66 Apolices Diversas Emissões, de 1:000$, nominativas, 31 ditas Uniformizadas, de 1:000$, 1 dita de 200$, 1 Inscripção da Divida Interna Portugueza, de 1:000$, juros de 3 %, nominativa, e 7 ditas de réis 100$000.

CAMBIO

Hontem, no inicio dos trabalhos, encontramos esse mercado em condições fracas, com o Banco do Brasil sacando de 6 5/32 a 6 1/4 d. e os outros de 6 3/32 a 6 9/64 d.

O papel particular era cotado a 6 5/32 e 6 3/16 d.

Durante o dia o mercado tornou-se mais fraco, passando os bancos estrangeiros a fornecer cambiaes a 6 1/8 d. e a comprar as letras de cobertura 6 5/32 d.

Os negocios conhecidos foram regulares, fechando o mercado em calma, com o Banco do Brasil inalterado, e os estrangeiros sacando a 6 1/8 d.

Para a acquisição do papel particular havia dinheiro a 6 5/32 e 6 3/16 d.

TABELLA DOS BANCOS

A 90 DIV.		
Londres	6 3/32 a (39$184)—(34$258)	7 d.
Paris	$606 a	$61[illegible]
Nova York	—	8$780
A' VISTA		
Londres	6 3/64 a (39$689)—(39$384)	6 3/32
Paris	$609 a	$615
Nova York	8$840 a	8$890
Canadá	—	8$890
Portugal	$535 a	$630
Italia	$371 a	$378
Belgica	$566 a	$575
Hamburgo	$001 7/8 a	$002
Austria (por 1.000 corôas)	—	$250
Montevidéo	6$030 a	7$070
Hespanha	1$330 a	1$365
Tchecoslovaquia (corôa)	$293 a	$29[illegible]
Rumania (lei)	$065 a	$068
Hollanda (florim)	3$475 a	3$500
Japão (yen)	4$305 a	4$320
Buenos Aires (peso ouro)	[illegible] a	7$415
Buenos Aires (peso papel)	3$190 a	3$465
Suecia	2$385 a	2$420
Noruega	1$600 a	1$630
Dinamarca	1$800	—
Suissa	1$610 a	1$625
Vales, café	$610 a	$612
Vales ouro, por 1$	4$881	—
Chile (peso)	1$300	—

CABO

Londres	6 1/16 a	6 7/64
Nova York	8$880 a	8$930
Canadá	—	8$930
Portugal	$537 a	$539
Hespanha	1$360 a	1$365
Japão (yen)	—	4$300
Hollanda (florim)	—	3$520
Dinamarca	—	1$810
Noruega	—	1$640
Suissa	1$622 a	1$630
Paris	$612 a	$617
Hamburgo	—	$002
Buenos Aires (peso ouro)	—	7$300
Buenos Aires (peso papel)	3$210 a	3$220
Suecia	—	2$430
Belgica	$573 a	$578
Italia	$377 a	$380
Montevidéo	—	—

CURSO OFFICIAL DO CAMBIO

Sobre Londres	6 11/64	6 7/64
" Paris	$612	$617
" Montevidéo	—	6$905
" Nova York	—	8$850
" Hespanha	—	1$360
" Portugal (escudos)	—	$550
" Palestina, por franco	—	$616
" Syria, por fr.	—	$616
" Rumania	—	$065
" Bucarest	—	—
" India, por lb.	—	—
" Italia	—	$377
" Austria (corôa)	—	$000,165
" Suissa	—	1$606
" Hamburgo	—	$002
" Japão (yen)	—	—
" Buenos Aires (peso ouro)	—	7$300
" Buenos Aires (peso papel)	—	3$213
" Hollanda (florim)	—	3$180
" Belgica	—	$570
" Canadá	—	—
" Suecia	—	2$385
" Noruega	—	1$550
" Dinamarca	—	—
" Tchecoslovaquia (corôa)	—	$290

Extremos:

Caixa matriz	6 3/32 a	5 9/64
Bancario	6 1/8 a	6 1/4

Moedas:

Soberanos	—	38$500
Libras (papel)	—	—
Dollars (papel)	—	—
Francos (papel)	—	$640
Peso argentino (papel)	—	—
Peso uruguayo (ouro)	—	—
Ouro nacional (moeda de 20$)	—	—
Liras (papel)	—	$375
Pesetas (papel)	—	—
Marcos (papel)	—	—
Corôas austriacas (papel)	—	—
Francos belgas (papel)	—	—
Escudos (papel)	—	$635

ESTEVES, REZENDE & Cia.

Commissões — Consignações — Conta Propria

Adeantam 70 % sobre conhecimentos. Commissão: $700 por sacco.

Escriptorio: Candelaria, 78 (sob.) TELEPHONE — NORTE 6624. Armazem: rua da Gamboa, 133-135 TELEPHONE NORTE 3790. Endereço telegraphico: "GRACIANO" CODIGO — "Ribeiro"

Cotações por 15 kilos:

Typo 2	32$300 a 33$000
" 3	31$000 a 31$790
" 4	29$800 a 30$400
" 5	28$800 a 29$400
" 6	27$700 a 28$300
" 7	26$800 a 27$300
" 8	26$200 a 26$600
" 9	25$700 a 26$000

Mercado FIRME.

MOVIMENTO DO CAFE'

SANTOS

Dia 31:

	Saccas
Entradas	30.593
Desde 1º	683.348
Média	22.043
Desde 1º de julho	2.482.290
Média	—
Saidas	160.120
Desde 1º	1.682.148
Existencia	2.164.201

Vendas: 31.000 saccas.

Posição do mercado: estavel.

Preço: 25$600.

RIO

Paula, 1$850.

Entradas em 31 e 1:

	Saccas
E. F. Leopoldina	26.869
Maritima	12.614
Alfredo Maia	261
Cabotagem	2.818
Barra a dentro	387
Total	22.687
Desde 1º	25.795
Média	11.195
Desde 1º de julho	2.195.276
Média	9.639

Embarques em 31 e 1:

Europa	19.559
Estados Unidos	3.974
Rio da Prata	—
Cabo	4.475
Cabotagem	2.010
Pacifico	2.000
Total	31.518
Desde 1º	15.315
Desde 1º de julho	1.078.843
Existencia em 3	1.626.013

Hontem, este mercado foi aberto em condições estaveis, com regular procura e regular numero de lotes na tabóa. Nas primeiras horas foram registadas vendas de 6.332 saccas, na base de 26$700, a arroba, pelo typo 7.

A' tarde, foram apurados negocios de mais 4.000 saccas, ao mesmo preço da manhã, fechando o mercado em posição inalterada.

Passaram por Juliahy 28.000 saccas.

A Bolsa de Nova York abriu com 1 a 2 pontos de alta e 3 de baixa e a intermediaria com 1 a 3 de alta.

COTAÇÕES

Typo 3	30$500
Typo 4	29$500
Typo 5	28$500
Typo 6	27$500
Typo 7	26$700
Typo 8	25$900
Typo 9	25$100

Rocha Faria & C.ª

Commissarios de café

Codigos: Borges, Ribeiro, etc.

End. tel.: ROCHAFARIA

MATRIZ — RIO

Rua Th. Ottoni 113 — 1º

Arm.: Camerino, 66

Caixa postal 710

Telephones: Norte, 2.254-3.035.

Adeantam sobre conhecimentos, sendo a commissão apenas de 700 réis por sacco.

FILIAL — Santos

Rua Santo Antonio, 62

Preços por 15 kilos, no Rio:

Typo 2	32$200 a 32$900
" 3	30$900 a 31$600
" 4	29$700 a 30$300
" 5	28$700 a 29$300
" 6	27$600 a 28$100
" 7	26$700 a 27$200
" 8	26$300 a 26$700
" 9	25$800 a 26$100

Informações: mercado ESTAVEL.

Das consignações para Santos os conhecimentos e a correspondencia devem ser endereçados á Matriz.

MOVIMENTO DO CAFE' A TERMO

BOLSAS

	1ª	2ª
Novembro	26$650	26$600
Dezembro	26$700	26$600
Janeiro	26$600	26$500
Fevereiro	26$500	26$450
Março	26$500	26$400
Abril	26$400	26$350

Vendas: 1ª bolsa, 10.000 saccas, e 2ª bolsa, não houve.

Total das vendas: 10.000 saccas.

Posição do mercado — 1ª bolsa, estavel, e 2ª bolsa, paralysado.

ULTIMAS OFFERTAS

	C.	V.
Novembro	26$750	26$600
Dezembro	26$700	26$600
Janeiro	26$700	26$500
Fevereiro	26$600	26$450
Março	26$600	26$400
Abril	26$500	26$35[illegible]

BARBOSA, ALBUQUERQUE & COMP.

SECÇÃO DE CAFÉ

Dispondo de ARMAZENS GERAES. Cobramos: primeiro mez, ARMAZENAGEM E TODAS AS DEMAIS DESPESAS, INCLUSIVE SEGURO E DEVOLUÇÃO DE SACCARIA. 800 réis

Do segundo mez em deante:

ARMAZENAGEM. 150 réis

SEGURO. 50 réis

ADEANTAMOS SOBRE OS CONHECIMENTOS

Collocamos cafés a chegar mediante amostras.

CORRETAGEM, 300 réis por sacco. Caixa n. 622 — Rua do Rosario, 101. ARMAZENS E MACHINAS PARA REBENEFICIAR: Rua da Saude, 160 e 164.

—:— Cotações por 15 kilos —:—

Typos	Sul e oeste de Minas — Americano	Sul e oeste de Minas — Côr	Outras Procedencias — Americano	Outras Procedencias — Côr
2	32$172—32$968		31$762—31$960	
3	31$150—31$354		30$742—30$946	
4	30$129—30$333		29$720—29$925	
5	29$108—29$312		28$699—28$801	
6	28$086—28$291		27$678—27$882	
7	27$269—27$474		26$861—27$065	
8	26$452—26$656		26$044—26$248	
9	25$227—25$431		24$818—25$023	

Mercado FIRME. — *Sabino de Roberts*, encarregado.

BANHA

Lata de 2 kilos	1$850 a 2$000
De Porto Alegre	*Por kilo*
Lata de 1 kilo	1$950 a 2$000
Laguna (lata de 20 kilos)	1$800 a 1$900
Itajahy (lata de 2 kilos)	2$000 a 2$100
Lata de 10 kilos	2$000 a 2$100
Lata de 20 kilos	1$950 a 2$000
Mineira e Paulista (lata de 20 kilos)	1$850 a 1$880

ASSUCAR

Esse mercado accusou, hontem, um movimento regularmente animado de negocios. Verificaram-se saidas desenvolvidas e regulares entradas. Os possuidores declaram ainda os preços anteriores, que funccionaram firmes e em attitude de alta.

O mercado ficou assim bem collocado.

MOVIMENTO DO MERCADO

	Saccas
Stock anterior	171.676
De Campos	12.627
De Santa Catharina	—
Da Bahia	—
De Maceió	1.000
De Sergipe	—
De Mossoró	—
De Pernambuco	—
Total	13.627
Desde 1º	136.120
Saidas	16.354
Desde 1º	133.026
Stock hontem á tarde	168.412

COTAÇÕES

	Por kilo
Branco, crystal	$780 a $820
Mascavo	$460 a $500
Branco, usina	Não ha
Demerara	Não ha
2º jacto	$640 a $700
Mascavinho	$560 a $600
3ª sorte	Não ha

Pinto, Lopes & C.

Escriptorio, 2, General Camara, 43 — Rio. Armazem: 1, Coronel Pedro Alves, 28

EXPORTADORES E COMMISSARIOS DE CAFE' (644)

MOVIMENTO DO ASSUCAR A TERMO

BOLSAS

	1ª	2ª
Novembro	44$000	44$000
Dezembro	44$207	44$500
Janeiro	44$800	45$100
Fevereiro	44$500	44$300
Março	44$000	44$200
Abril	43$600	43$000

Vendas: 1ª bolsa, 1.000 saccos, e 2ª bolsa não houve.

Total das vendas: 1.000 saccos.

Posição do mercado — 1ª bolsa, estavel, e 2ª bolsa, estavel.

BATATAS

	Por kilo
Rio Grande	$360 a $440
Mineira	$460 a $560
Paulista	$460 a $560

FARINHA DE TRIGO

Cotações	Por 44 kilos
1ª qualidade	34$500 a 34$700
2ª qualidade	33$000 a 33$200
3ª qualidade	32$000 a 32$200

MANTEIGA

	Por kilo
Mineira, especial	6$000 a 6$400
Dita superior	5$800 a 6$000
Dita regular	4$800 a 5$400

MAMONA

Em caroço, kilo	$450
De mamona	1$800

[illegible] De coco [illegible]

ALGODÃO

O mercado de algodão funccionou hontem bem colocado e firme, tendo accusado um movimento activo de entregas e animado de entradas. Os preços ficaram inalterados, mas com tendencias muito favoraveis.

MOVIMENTO DO MERCADO

	Fardos
Stock anterior	3.518
De Natal	49
Do Ceará	1.600
De Mossoró	1.524
De Pernambuco	33
Da Bahia	—
Total	3.206
Desde 1º	4.013
Saidas	1.754
Desde 1º	12.042
Stock hontem á tarde	4.970

COTAÇÕES

Sertões	51$000 a 54$000
Primeiras sortes	50$000 a 51$000
Paulista	Nominal
Mediano	46$000 a 47$000

FEIJÃO

	Por 60 kilos
Especial	30$000 a 33$000
Idem, regular	25$000 a 26$000
Fradinho	24$000 a 30$000
Mulatinho especial	22$000 a 24$000
Amendoim	46$000 a 48$000
De côres, de Porto Alegre	38$000 a [illegible]
Manteiga	60$000 a 6[illegible]$000
Enxofre, 66 kilos	46$000 a 48$000

TOUCINHO

Commum	1$350 a 1$450
De fumeiro	2$100 a 2$300

FUBAS

De milho	Por kilo
Grosso, commum	14$500 a 16$000
Fino	17$500 a 18$000
Mimoso	— 24$000
De arroz	34$000 a 36$000

XARQUE

	Por kilo
Do Rio da Prata	
Patos e mantas	1$300 a 1$500
Mantas	1$700 a 1$700
Do Rio Grande do Sul	
Patos e mantas	Não ha
Mantas	Não ha
De Minas	
Patos e mantas	1$000 a 1$400
De Matto Grosso	
Patos e mantas	$900 a 1$300

ARROZ

	Por 60 kilos
Brilhado, de 1ª	50$000 a 52$000
Idem, de 2ª	40$000 a 42$000
Especial	42$000 a 45$000
Superior	40$000 a 41$000
Bom	35$000 a 38$000
Regular	32$500 a 33$000
Rajado do norte	— 34$000
Meio arroz	24$000 a 26$000
Sanga	18$000 a 20$000

BOLSA

O mercado de titulos regulou, com um movimento activo de negocios, mas os titulos em evidencia funccionaram destituidos de importancia e, em geral, fracos, com os preços apresentando algum declinio. Tambem os papeis de bancos regularam sem movimento apreciavel, bem como os de companhias e debentures.

VENDAS

Apolices:

Uniformizadas de 1:000$, 1, 1, 4, 5, 5, 1, 3, 4, 10, 8, 6, 8, 13, 26, 4, 12, 4, a	815$000
Div. Emissões 200$, nom. 7, 4, a	350$000
Ditas de 1:000$, 1, 1, 2, 2, 2, 20, 22, 42, 47, 60, 52, 115, 115, a	760$000
Ditas de 1920, port. 5, 13, 207, a	728$000
Ditas, idem, 12, a	722$000
Ditas de 1921, port., 10, 5, 10, 10, 10, 20, 20, 25, 35, 50, 50, 50, a	717$000
Ditas idem, 5, 47, 60, a	718$000
Ditas idem, 20, 50, a	720$000
Ditas, idem, 10, a	722$000
Obrig. do Thes. 40:000$000, 25:000$, a	969$000
Municipaes de £ 20, port., 1, 4, a	500$000
Ditas idem, 43, a	502$000
Ditas de 1906, port., 20, a	178$000
Ditas de 1914, port., 6, 10, a	171$000
Ditas de 1917, port., 15, 30, 43, a	160$000
Ditas decreto 11.535, port., 20, 25, 50, 100, 100, 250, 100, a	169$000
E. do Rio (Popular), 10, a	87$000
Bancos:	
Portuguez do Brasil, nom., 10, a	170$000
Idem, port., 10, a	170$000
Brasil, 50, a	283$000
Idem, 25, a	285$000
Companhias:	
Tecidos Alliança, 55, a	210$000
Cervejaria Brahma, 30, a	300$000
Docas de Santos, nom., 2, a	435$000
Debentures:	
Docas de Santos, 7, 10, 23, 30, a	200$000

VENDA JUDICIAL

Banco do Brasil, 25 acções a	284$000

EXPEDIENTE DA ALFANDEGA

Esta repartição arrecadou, hontem a importancia de 218:580$026 de renda sendo 91:113$270 em ouro e 127:466$750 em papel.

De 1 a 3 do corrente foram arrecadados 229:325$145.

Em igual periodo do anno passado foram arrecadados 87:868$768 sendo a differença para mais, no corrente exercicio, de 241:456$377.

—:— Tendo sido nomeado 4º official da Directoria Geral de Contabilidade da Marinha, foi desligado do serviço desta repartição, o official aduaneiro, extincto, José Leite de Castro Junior.

—:— Por portaria de hontem, o inspector determinou que os officiaes aduaneiros, extinctos, José Antonio de Siqueira Monte e Antonio de Oliveira Pinto, passem a servir na 2ª secção, até segunda ordem.

—:— Foi transmittida pelo inspector, ao director da Recebedoria do Districto Federal, a defesa apresentada pelo despachante aduaneiro Paulino Alexandre de Moura, no processo contra o mesmo lavrado em outubro findo.

RENDAS PUBLICAS

Recebedoria do Minas

Arrecadação do dia 3	86:914$100
Em egual periodo do anno passado	131:788$900

Recebedoria de Minas, 3 de novembro de 1922.— Benjamin Ferreira.

MARITIMAS

VAPORES ESPERADOS

Rio da Prata, "Bayard"	4
Gothemburgo e escs., "Suecia"	4
Rio da Prata, "Principessa Mafalda"	4
Genova, "Adelina"	4
Rio da Prata, "Kermit"	5
Portos do norte, "Winmark"	5
Hamburgo e escs., "Holm"	5
Noruega e escs., "Kr. Skogland"	5
Portos do sul, "Anna"	5
Liverpool e escs., "Andes"	6
Nova York, "Vauban"	[illegible]
Genova e escs., "Giulio Cesare"	[illegible]
Rio da Prata, "Europa"	[illegible]
Portos do norte, "Belém"	[illegible]
Bordeaux e escs., "Groix"	7
Trieste e escs., "Sofia"	7
Londres e escs., "Highland Pride"	7
Portos do sul, "Ruy Barbosa"	7
Rio da Prata, "Araguaya"	8
Rio da Prata e escs., "General Belgrano"	8
Liverpool e escs., "Desna"	8
Portos do norte, "Rio de Janeiro"	10
Nova York, "Sougdal"	10
Portos do norte, "Manáos"	10
Nova York, "Western World"	10
Rio da Prata, "Lutetia"	10
Hamburgo e escs., "Antonio Delfino"	11
Amsterdam e escs., "Gelria"	12
Genova e escs., "Dante Alighieri"	13
Japão e escs., "Tocoma Maru"	13
Portos do sul, "Antonina"	13
Rio da Prata, "Tomaso di Savoia"	14
Rio da Prata, "Vasari"	14
Nova York, "Poconé"	15
Rio da Prata, "Flandria"	15
Rio da Prata, "Desedo"	15
Rio da Prata, "Pan America"	15
Genova e escs., "Ré Vittorio"	16
Bordeaux e escs., "Lipari"	16
Portos do norte, "Marne"	17

VAPORES A SAIR

Nova York e escs., "Ingá"	4
Genova e escs., "Principessa Mafalda"	4
Rio da Prata e escs., "Suecia"	4
Cabedello e escs., "Campeiro"	4
Finlandia e escs., "Bayard"	4
Macáo e escs., "Itassucê"	4
Bahia e escs., "Mercedes"	4
Porto Alegre e escs., "Itapuhy"	5
Pará e escs., "Ceará"	5
Porto Alegre e escs., "Bahia"	5
Hamburgo e escs., "Zaanland"	5
Rio da Prata, "Kennemerland"	5
Ceará e escs., "Bragança"	5
Rio da Prata e escs., "Andes"	6
Laguna e escs., "Lucania"	6
Genova e escs., "Europa"	6
Rio da Prata e escs., "Vauban"	6
Porto Alegre e escs., "Itapoan"	7
Hamburgo e escs., "Alegrete"	7
Lisboa e escs., "Lourenço Marques"	7
Santos e Rio da Prata, "Sofia"	7
Santos, "Minas Geraes"	7
Santos e Paranaguá, "Winmark"	7
Rio da Prata e escs., "Groix"	7
Rio da Prata e escs., "Highland Loch"	7
Southampton e escs., "Araguaya"	8
Hamburgo e escs., "General Belgrano"	8
Santos e Rio da Prata, "Desna"	8
Pelotas e escs., "Itaperuna"	8
Hamburgo e escs., "Tucuman"	9
Porto Alegre e escs., "Itajubá"	9
Laguna e escs., "Anna"	9
Aracajú e escs., "Itapacy"	10
Rio da Prata e escs., "Western World"	10
Laguna e escs., "Flamengo"	10
Manáos e escs., "João Alfredo"	10
Porto Alegre e escs., "Mantiqueira"	10
Bordeaux e escs., "Lutetia"	10
Montevidéo e escs., "Belém"	10
Santos, "Tibagy"	11
Nova York e escs., "Poconé"	12
Montevidéo e escs., "Ruy Barbosa"	12
Porto Alegre e escs., "Taquary"	13
Rio da Prata e escs., "Dante Alighieri"	13
Rio da Prata e escs., "Antonio Delfino"	13
Rio da Prata e escs., "Gelria"	13
Santos e Rio da Prata, "Tacoma Maru"	13
Genova e escs., "Tomaso di Savoia"	14
Nova York e escs., "Vasari"	14
Maceió e escs., "Iris"	14
Laguna e escs., "Ipanema"	14
Ponta d'Areia e escs., "Sumaré"	14
Amsterdam e escs., "Flandria"	15
Mossoró e escs., "Antonina"	15
Liverpool e escs., "Desedo"	15
Pará e escs., "Minas Geraes"	15
Rio da Prata e escs., "Lipari"	16
Hamburgo e escs., "Aldabi"	16
Amsterdam, "Amsterdam"	16

CASA RUTH

CALÇADO DE GRAÇA
204, Rua Uruguayana, 204

(Entre S. Pedro e Theophilo Ottoni)
— NÃO CONFUNDIR COM IMITADORES —

Superiores e modernos sapatos em camurça branca e em pellica envernizada, salto á Luiz XV.

Finissimos sapatos em pellica envernizada e em bufalo branco, salto á Luiz XV — ultima moda —, com fivella de vidrilhos.

"Chics" sapatos em camurça branca e em pellica envernizada, salto á Luiz XV — ultima creação.

Tomos de 31 a 39, de qualquer destas marcas.
Pelo Correio mais 2$000 por par.

PEDIDOS A'

Casa "RUTH"
(P. 11033)

JOCKEY-CLUB

PROGRAMMA OFFICIAL DA 18ª CORRIDA, EM 5 DE NOVEMBRO DE 1922.

Honrada com as illustres presenças de S. Ex. o Sr. Presidente da Republica, Ministros, Corpo Diplomatico e altas autoridades civis e militares.

Grandes Premios JOSE' BONIFACIO e IMPRENSA FLUMINENSE

1º pareo — A's 13.30 — Premio EVARISTO DA VEIGA — 1.450 metros — 2:000$ e 400$000:

1 — Norma	49	kilos
2 — Alza	51	"
3 — Cintra	49	"
4 — Can Can	52	"
5 — Insinuante	53	"
6 — Rataplan	51	"

2º pareo — A's 13.05 — Premio JOSE' DO PATROCINIO — 1.450 metros — 2:000$ e 400$000:

1 — Miramar	51	kilos
2 — Knockout	52	"
3 — Beduina	47	"
4 — Lola	44	"
5 — Atroz	51	"
6 — Amaberi	53	"
7 — Malagueta	44	"
8 — Diamantina	45	"
9 — Atyra	45	"
10 — Ernschorn	50	"

3º pareo — A's 13.40 — Premio QUINTINO BOCAYUVA — 1.600 metros — 2:000$ e 400$000:

1 — Melindros	51	kilos
2 — Fonk	52	"
3 — Jurity	50	"
4 — Juquiá	52	"
5 — Calicanto	52	"
6 — La Cenicienta	48	"
7 — Oraculo	53	"
8 — Brisbane	52	"

4º pareo — A's 15.40 — Premio LUIZ DE CASTRO — 1.600 metros — 2:500$ e 500$000:

1 — Mosquete	49	kilos
2 — Kamakura	53	"
3 — Heriot	56	"
4 — Primoroso	53	"
5 — Alerta	50	"

5º pareo — A's 15.00 — Premio ALCINDO GUANABARA — 1.600 metros — 2:000$ e 400$000:

1 — Esplendida	45	kilos
2 — Ironia	50	"
3 — Alga	50	"
4 — Aeroplano	53	"
5 — Atrevido	51	"
6 — Monumento	53	"
7 — Cirrus	54	"
" — Catanga	51	"
8 — Mascotte	52	"
9 — Canteo	53	"
10 — Categorica	47	"
11 — Norma	47	"

6º pareo — A's 15.40 — Premio FERREIRA DE ARAUJO — 2.000 metros — 3:000$ e 600$000:

1 — Kilial	52	kilos
2 — Maria Bonita	49	"
3 — Castro Alves	48	"
4 — Faisca	50	"
5 — Palmella	40	"
6 — Abdu'	50	"
7 — Zombador	46	"

7º pareo — A's 16.20 — *GRANDE PREMIO IMPRENSA FLUMINENSE* — 1.750 metros — 10:000$ e um objecto de arte offerecido pelo Centro dos Chronistas Sportivos; 2:000$ e 500$000:

1 — LEBLON	55	kilos
2 — REVERY	53	"
" — ESCORREITA	54	"
3 — NEBLA	53	"
4 — DIJITALIS	53	"
5 — NASSAU	50	"
6 — NUBIL	50	"
7 — LACRAU	50	"
8 — CHISPA	50	"
9 — SOMBRA	53	"
10 — ESCLAVA	53	"
11 — NUBIA	48	"

8º pareo — A's 17.00 — *GRANDE PREMIO JOSE' BONIFACIO* — 2.000 metros — 50:000$, offerecidos pela Commissão Executiva do Centenario da Independencia; 10:000$ e 2:500$000:

1 — LIRO'	56	kilos
" — LOULOU	56	"
2 — KITCHNER	56	"
3 — LIETTE	53	"
4 — ARGENTINA	54	"
5 — KIT FOX	55	"
6 — KELLERMANN	56	"
7 — MANILHA	53	"
8 — ALERTA	54	"
9 — MAGISTRAL	55	"
" — IMFRANTE	55	"
10 — BLUFF	56	"
11 — FANDANGO	55	"
" — DIAVOLO	56	"
12 — ALLEGRO	55	"
" — ALLEGOAK	55	"

9º pareo — A's 17.40 — Premio FERNANDO MENDES — 2.200 metros — 4:000$ e 800$000:

1 — Madrugador	51	kilos
2 — Soberano	54	"
3 — Quirno Costa	47	"
4 — Divino	56	"
5 — Rêve d'Armes	50	"

Rio de Janeiro, 4 de novembro de 1922.
(P. 12001) A DIRECTORIA DE CORRIDAS.

Acção entre amigos
A que devia extrair-se hoje, de um gramophone com 30 chapas, fica transferida para sabbado, 18 do corrente. (P. 11066)

PAINA DE SEDA
KILO, 3$500 — Bazar Hermínio — Praça da Bandeira n. 23, Tel. Villa 2184. (P. 11067)

DROGARIA
Precisa-se de um caixeiro, com pratica, para Bello Horizonte. Ordenado 500$. A' rua S. Pedro 128, loja. (P. 11078)

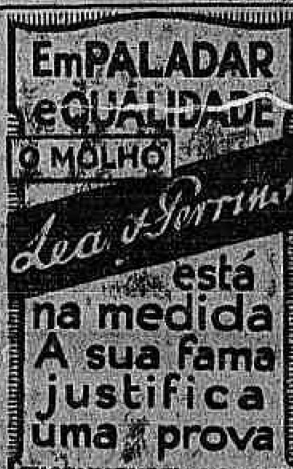

SALAS E QUARTOS MOBILADOS
Casal estrangeiro distincto, sem creanças, aluga quatro grandes salas e quatro quartos todos com janellas para a rua, bem mobilados, independentes, com todas as commodidades, juntos ou separados e com pensão. Cozinha italiana, franceza e brasileira, apropriados para uma delegação, familias que desejam permanecer alguns dias no Rio, casaes ou cavalheiros de fino trato. Casa séria. Diaria 12$000. Rua Francisco Muratori n. 2, sobrado. — Telephone n. 5761 Central. (P. 9846)

Acção entre amigos
de uma machina de escrever Hammond a extrair-se em 4 deste, fica novamente adiada para 2 de dezembro. (P. 10887)

PHARMACIA
Precisa-se de um pratico habilitado. Paga-se bem. Rua Conde Bomfim 654. (P. 9825)

Collecção de sellos!
9.000 diff. vende-se barato. Cartas nesta folha sob "Collecção". (P. 8879)

COSTUREIRA
Precisa-se para roupa de menino, Paraiso das Creanças, R. 7 Setembro, 134. (4132)

ALUGA-SE
um armazem pequeno para officina ou outro negocio, na rua S. Christovão n. 272. Tratar com Carrapatoso, á rua Primeiro de Março n. 12. (P. 11089)

AUTOMOVEL
Vende-se um com sete logares, funccionando bem, com taxi, pneus novos e capas. Preço unico 5 contos. Trata-se á rua dos Ourives n. 35, loja, com E. Valle. (P. 11096)

Por 11:000$000
Vende-se o Hotel Syrio Libanez situado á praça da Republica n. 203, em predio novo e com contrato ainda para quatro e meio annos, mobiliario de estylo moderno e licença paga. — Tratar á rua da Alfandega n. 232. (P. 11043)

FORD PARTICULAR
Vende-se um com pouco uso, funccionando perfeitamente, do meio dia ás 2 horas, rua da Lapa n. 89. (P. 9819)

Pensão em Botafogo
Em casa distincta, sem filhos, uma senhora de todo respeito aluga, no melhor ponto de Botafogo, bons quartos com ou sem pensão; informa-se na rua S. Clemente 55, sobrado. (P. 12018)

CASA
Aluga-se, mobilado, o sobrado completamente independente, da rua Senador Lisboa n. 55, com duas magnificas salas, quatro bons quartos, fogão a gaz, banheiro, telephone, etc. Trata-se no local ou informa-se pelo telephone Beira Mar 2811. (P. 11004)

TERRENOS
BOM NEGOCIO DE OCCASIÃO
A preço de occasião, verdadeira pechincha, estão se vendendo os ultimos lotes de magnificos terrenos situados no melhor ponto da rua S. Francisco Xavier, entre a rua Conselheiro Olegario e travessa Derby Club. Trata-se na rua do Rosario n. 175, sobrado, das 3 ás 5 horas da tarde. (P. 9978)

Consultorio medico
Vende-se um, modernamente apparelhado, em optimo ponto e bem localizado. Tem sala de espera e telephone. Preço 11:500$000. Rua Sete de Setembro 74, sobrado, das 11 ás 12 horas. (P. 11051)

COPACABANA
Aluga-se optima casa para pequena familia de tratamento, á rua Constante Ramos n. 66; informa-se no local ou telephone Jardim 1007. (P. 12010)

Ford particular
Vende-se com arranco, em perfeito funccionamento e em optimo estado. Rua das Laranjeiras n. 235. (P. 12020)

AUTOMOVEIS
Vende-se a prestação para liquidar, novos, americanos, muito economicos. Rua Sete de Setembro 82, sobrado. (P. 10920)

SITIOS
Vendem-se quinze sitios desmembrados de uma fazenda em S. Gonçalo, a dez e quinze minutos do bonde, clima saluberrimo, com casas, fructeiras, plantações, pastos, optimas terras, logar de grande futuro, preços ao alcance de todos. Para mais informações á Praça Central 4314. Mercado. — Telephone 2099 Central. (P. 12013)

Acção entre amigos
Fica transferida para o dia 18 do corrente, a de uma bolsa de metal branco que devia extrair-se, hoje. — Rio, 4|11|922. — J. Miranda. (P. 12014)

CASA
Aluga-se com dois quartos, duas salas. Rua Bom Pastor n. 30 A. Chaves com Manoel no n. 30. (P. 9475)

COPACABANA
Alugam-se dois esplendidos compartimentos em casa sem hospedes, proximo ao posto de banhos n. 4, na rua Copacabana. Preço 200$000. Dão-se e exigem-se referencias. Cartas para A. C. neste jornal. (P. 12015)

PHARMACIA
Vende-se no centro. Contrato magnifico, sobrado e loja, ficando a loja de graça. Trata-se com o dr. Oliveira, rua da Uruguayana 91, das 4 ás 5 horas. (P. 12016)

Fiança de 3:000$000
Offerece-se rapaz sério para armazem de firma commercial, idoneo, com pratica de serviços de exportação, cobranças, etc. Não faz questão de grande ordenado. Cartas a Fiança nesta folha. (P. 8907)

FIOS
FIOS DE SEDA em meadas, tubos, carreteis e conicaes, branca, preta, marron e outras côres. FIOS DE ALGODÃO, em meadas, tubos e conicaes, mako, egypcio, varios numeros. J. Lyra da Silva, rua da Alfandega 112, 1º. (P. 12022)

SABOEIRO
Offerece-se com muita pratica de sabão fino e grosso, sabonetes de toucador, côco e glicerina e mais outras classes. Apresenta attestado de grande fabrica. Dirigir cartas a P. S. neste jornal. (P. 12024)

SORVETEIRAS
para familia, vendem-se a 10$000. — Rua da Alfandega 112, loja, fundos. (4731)

Acção entre amigos
da rifa de um cavallo, para hoje, 4, aviso que por falta de pagamentos fica transferida para 24 deste. — Antonio dos Santos. (P. 9979)

CASA, CEDE-SE
A quem ficar com os bellos moveis que a guarnecem, a casa da Praça da Republica n. 3, proximo á rua Visconde do Rio Branco. Os moveis valem o dobro do valor exigido. Predio novo e confortavel, proprio para uma familia de gosto. (P. 9986)

Licor das creanças

A maneira mais efficaz para matar Lombrigas. Formula do Dr. Monte Godinho, vendido ha mais de 40 annos no Brasil. As creanças tomam-n'o por gosto. Se sois um dos 90 % da população do Brasil que soffrem de vermes, tendes ao vosso alcance a cura. — Unicos depositarios: - GLOSSOP & Co. - Caixa Postal, 265. Rio de Janeiro. (3714)

Grande officina de cantaria
A. FERRARA, CORBERI & COMP.
Rua Visconde do Parnahyba N. 328.
Escriptorio: Travessa do Commercio 2, 3º andar.
SÃO PAULO.
Pedreira em Itaquera. (4564)

"URIC"
EM TABLETTES
Pharmaceutico Theophilo de Andrade. — Medicamento homoeopathico que dissolve e expelle o acido urico, empregado nas dores dos rins, arthritismo, calculos, areias, bilis, arterio-sclerose, obesidade, gotta, rheumatismo e todas as perturbações do apparelho urinario. Não tem dieta. Drogarias: Baptista, Huber, Pacheco, Granado & C.ª. Preço, 2$500. (699)

COPACABANA
Vende-se uma grande área de terreno com a extensão de 400 e tantos metros sob a largura de 19.30 metros, existindo no mesmo terreno parte de pedreira, barro, saibro e de boa qualidade, podendo ser explorada, o terreno atravessando a rua dos Toneleiros, tendo o mesmo terreno uma frente com 8.30 metros de largura para a rua Barata Ribeiro, todo o terreno prompto a edificar. Trata-se no largo da Carioca n. 17, Café da Ordem, com o sr. Teixeira Junior. (P. 8896)

COQUELUCHE
O unico remedio para a sua cura é a COQUELUCHINA. Em todas as drogarias. (3281)

ESCRIPTORIOS
Alugam-se dois bons escriptorios á rua Buenos Aires n. 184, sobrado. Trata-se na Avenida Passos n. 28 ou nos Andradas. (P. 11094)

HORTELÃO
Para uma fazenda proximo do Rio precisa-se de um habilitado. Trata-se na rua da Carioca n. 7. (P. 8995)

SALA
Aluga-se uma mobilada, com café pela manhã, a rapaz decente, em casa de pequena familia sem outros inquilinos. Rua Andrade Neves n. 130. (P. 8938)

CALLISTA
Aristides Pereira. Especialista: unhas encravadas, etc. Chamados pelo telephone 947 Norte. Preço: 5$000. (P. 11028)

Predio no Cattete
Precisa-se comprar um de grande preço que dê para familia de tratamento, na rua Bento Lisboa n. 20, a quem necessita. Tratar com o sr. M. Brandão, Rua Uruguayana n. 98. (P. 9987)

GOVERNANTE
Precisa-se de uma (fallando francez e allemão), á rua Maris e Barros 243. (P. 9.993)

PETROPOLIS
Precisa-se alugar por seis mezes uma casa mobilada e confortavel, que tenha no minimo cinco quartos. Acceita-se informações pelo telephone Beira Mar n. 3634. (P. 9.995)

Casa em Icarahy
Aluga-se uma com sete quartos, duas salas, grande jardim de inverno, boas varandas e magnificas installações, á rua da Sagração n. 65. (P. 11020)

HEMORRHOIDAS
Cura radical sem dor E SEM OPERAÇÃO. Dr. Raul Pitanga Santos, rua do Passeio 56, sob., de 2 ás 4. (P. 11024)

QUARTO PARA DESCANSO
Precisa-se de um em Copacabana ou Botafogo, bem mobilado e independente, onde não haja outros inquilinos. — Cartas neste jornal para G. B. T. (P. 8908)

Microscopio Zeis
Vende-se, novo, com tres objectivas. Rua Riachuelo n. 215, sobrado. (P. 8906)

COMPOSITOR
Precisa-se de um na rua Senador Euzebio n. 58. (P. 10908)

BANHO DE MAR
Alugam-se quartos para mudar roupa por mez ou avulso, primeira casa da praia, na rua Barão do Flamengo n. 16. Telephone B. M. 3361. Tambem applicam-se duchas e banhos de luz. (P. 12007)

CABELLEIREIRO
Tinge-se cabellos em todas as cores garantidas, com um preparado vegetal inoffensivo, desde 15$000. Ondulação Marcel, a domicilio 5$000. Posticos de arte. Trabalha-se em cabellos caídos. Ernesto Müller. Telephone Central 6268. Rua Silva Manoel 142. (P. 11.130)

Pharmacia "Cantuaria"
RUA VISCONDE DE ITAUNA 70, ESQUINA DA GENERAL CALDWELL
Dr. Franklin Guedes, das 2 ás 3. — Dr. José Cavalcanti, de 1 ás 2. — Dr. Lamartine Gontigo, das 8 ás 10, das 4 ás 5 e das 7 ás 8 da noite. — Entrega do receituario a domicilio. (P. 11.109)

Magnifico 2º andar
RUA URUGUAYANA 43, PROXIMO A' RUA DO OUVIDOR
Aluga-se por 500$ mensaes a quem comprar os moveis que o guarnecem e as bemfeitorias, tudo no valor de quatro contos, este esplendido segundo andar com seis janellas de frente, tres grandes quartos, sala, cozinha, banheiro, etc., todo forrado e pintado de novo. Confortavel moradia com entrada independente. A tratar no mesmo. (P. 11.143)

Empregado escriptorio
Precisa-se de um com alguma pratica. — Villa 5581. (P. 11.114)

ELECTRICISTA
Precisa-se de um para conservação de motores e installações em uma fabrica, duas vezes por semana. Telephone Villa 5581. (P. 11.114)

MACHINISTA
Precisa-se de um que possa alugar a carta. Telephone Villa 5581. (P. 11.114)

Aluga-se o predio
da rua Bandeirantes n. 83, proximo a Mariz e Barros, de dois pavimentos, com todas as accommodações para familia de tratamento, e garage. Informações no local. (P. 11.115)

AUTOMOVEIS
Double-phaetons, Mitchel, Chevrolet, Renault, Hudson, Briscoe, Velie, Metallurgique, Ford, Limousines, Essex, Dalaunay-Belleville, Renault, caminhões Ford e Traffic. Vendemos a prestações. Rua Evaristo da Veiga ns. 143|144. (P. 9194)

QUAL DEVE SER O TONICO DAS MOÇAS
O "GUARANIL", porque além de ser poderosissimo, cura espinhas de origem intestinal e fermentação. Conserva a mocidade, melhora a pelle e provoca appetite. Verdadeiro policia do organismo, sendo unico no genero. (4487)

Escola de Côrte
A mais antiga e conhecida, curso completo em 24 lições (tres mezes), sendo o ultimo gratuito para pratica, 12 lições de corte 50$ e 12 de chapéos 30$, na r. Sete de Setembro 135, sobrado. Tel. Central 547. (2798)

LINDA MOBILIA
Vende-se uma rica mobilia de rotim estofado, para sala de visitas, artigo rico e de muito gosto, unica no Rio. Propria para pessoa de gosto. — Ver e tratar na rua Conselheiro Sampaio Vianna n. 34. Rio Comprido. (P. 8893)

Rough Diamonds!
For sell fine mineral collection from Matto Grosso. Informations: Letters to this paper, "Rough Diamonds". (P. 8881)

SITIO
Vende-se um com boa casa de moradia, casas para empregados, garage, agua encanada com abundancia e nascente. Boa horta e muitas fruteiras, logar alto e saudavel, com frente para a barra da Cavea, dez minutos do bonde. Informar na Estrada da Freguezia n. 602 — Jacarépaguá. (P. 8869)

PILULAS
VIRTUOSAS
Empregadas com successo nas molestias do estomago, figado ou intestinos. Estas pilulas além de tonicas são indicadas nas dyspepsias, prisões de ventre, molestias do figado, bexiga, rins, nauseas, flatulencias, mão estar, etc. São um poderoso digestivo e regularisador das secreções bastro-intestinaes.
A' venda em todas as pharmacias. Vidro, 2$500. Depositarios: Bragança Cid & Cia. Rua Buenos Aires n. 172. Rio de Janeiro. (3971)

Bexiga, Rins, Prostata, Urethra, Diathese Urica e Arthritismo
A UROFORMINA, precioso antiseptico desinfectante e diuretico, muito agradavel ao paladar, cura a insufficiencia renal, as cystites, pyelites, nephrites pyelo-nephrites, urethrites chronicas, catharro da bexiga, inflammação da prostata. Evita o typho, a uremia, as infecções intestinaes e do apparelho urinario. Dissolve as areias e os calculos e acido urico e uratos. Nas pharmacias e drogarias. Deposito: Drogaria Giffoni — Rua Primeiro de Março n. 17, Rio. (2789)

Palacete luxuoso
Aluga-se ou vende-se, esplendido, no centro de grande jardim com 41 metros de frente por 55 de fundo, com garage, elevador electrico, para legação ou grande familia de tratamento, em Botafogo.
Dirigir-se á Rua da Alfandega, 2º andar, n. 108. (1120)

CACHORROS POLICIAES ALLEMÃES
Vendem-se filhotes, de pura raça Lobo. Os machos 150$000 e femeas 100$000. Rua Dr. Mesquita Junior n. 11, casa 2. (P. 8893)

A FRIEZA INTIMA
é causa de muitas desgraças, sombrêa a felicidade da maioria dos casaes, transforma o homem num ser inferior aos outros e a mulher em geniosa e irrascivel.
Se esse annuncio vos interessa enviae 450 réis em sellos do Correio ao DR. BEAUGENDRE, CAIXA POSTAL N. 56, BAHIA, E. DA BAHIA, que elle vos mandará discretamente, e acompanhado de um graphico viril, o interessante livrinho intitulado: A FRIEZA NA VOLUPTUOSIDADE, tratando desse assumpto delicado. Ahi achareis instrucções preciosas e conselhos de uma efficacia infallivel, resultados dos ultimos estudos da sciencia, que vos permittirão recuperar, promover e conservar mesmo na velhice, tudo o que faz a alegria e a felicidade de viver. (1475)

Moedas de prata
Compram-se de 2$000 do 1º typo da Republica, do anno de 1889, e do segundo, do ano de 1909; de 500 réis do mesmo typo dos annos de 1909, 1910, 1911 e 1912. — Rua da Quitanda ns. 41 e 43, pavimento terreo. (P. 9907)

CASA - LEILÃO
Vende-se hoje, ás 5 horas da tarde, a esplendida casa á rua S. Frederico n. 26, proxima ao Estacio, 18 minutos do centro, quatro quartos, duas salas, bom quarto de banho, fogão a gaz, centro de terreno, etc., etc. (P. 9908)

O melhor clima
Vende-se, na cidade de Alfenas, usina de arroz, fubá e lenha, rendendo 1:000$000 mensaes, casa de morada, terreno, etc., tudo por 30 contos. Melhor clima do Brasil, vida baratissima. Vendem-se tambem fazendas e sitios em varios locaes, diversos preços. U. M. Pan-Americana, Avenida Gomes Freire n. 101, Rio. (P. 9909)

BOM NEGOCIO
CALDO DE CANNA E BEBIDAS
Vende-se um em optimas condições por motivo de molestia do dono. Mais informações á rua Senhor dos Passos n. 41, loja. (P. 9915)

MENDES
Vende-se um alqueire de terra com bonita chacara, 13 casas, agua superior, propria e com abundancia para todos os predios e presta-se o terreno para qualquer industria. Distante do Tunnel Grande cinco minutos e 10 da Parada de Mendes, na rua Presidente Pedreira; para tratar na mesma n. 5. (P. 8940)

CARROÇAS
Vendem-se quatro carroças gary com animaes e arreios completos, tudo novo. Trata-se na rua dr. Dias Ferreira n. 125. Tel. Ipanema 1659. (P. 9928)

FUMADORES

O melhor cigarro é feito com o PAPIER AMBRÉ Gaston d'Argy

(1809)

LEME
Em casa de familia aluga-se um quarto a senhor de tratamento ou casal. Informa-se á rua Copacabana 18. (P. 9949)

HOJE
Grande festival e baile na rua Camerino n. 66. Entrada franca para damas. (P. 9945)

Aos curandeiros
Na livraria Leite Ribeiro, rua Bittencourt da Silva n. 17, Rio, encontra-se o esplendido livrinho Natura Medicus, que ensina a curar todas as molestias. (P. 7730)

Exames no Pedro II
Professor competente, encarrega-se de preparar candidatos aos exames de preparatorios deste collegio, garantindo bom exito aos que se matricularem antes do dia dez do corrente. O anno passado nenhum dos seus alumnos foi reprovado. Não se trata de curso. Cartas á caixa 49 do "Jornal do Commercio". (P. 8944)

Objectos perdidos
Pede-se a quem achou entre a rua Conde Bomfim e Cascatinha (Alto da Boa Vista) uma barreta de ouro com brilhantes, gratifica-se bem, a quem as entregar á rua General Roca 215, retribuindo-se bem. (P. 9916)

FOGÃO A GAZ
Vende-se um quasi novo. — Praça do Engenho Novo n. 8. (P. 9960)

Menino para escriptorio
Precisa-se de um menino activo de 14 a 15 annos. Respostas pelo proprio punho a "Business", nesta folha. (P. 9958)

PARA FAZENDA
Moço activo, trabalhador e esforçado, conhecendo bem serviços de administração, deseja uma collocação. Dão-se boas referencias. Cartas a C. C. neste jornal. (P. 9954)

A' venda em todas as casas de electricidade (4759)

Armazens novos
Alugam-se dois proprios para grande industria ou qualquer negocio, proximo á praça da Republica, Rua Frei Caneca 43 e 45. (P. 9835)

MUDA DA TIJUCA
Vende-se uma boa e solida casa para tratar á rua da Carioca n. 66, 1º andar, com o sr. Castanheda. (P. 9565)

PHARMACIA
Compra-se uma. Cartas a M. S. na redacção deste jornal. (P. 10744)

Chapéos de senhora
Particular, vende lindos chapéos, de bom material, vindo da Europa, desde 20$000. Rua da Lapa 64. (P. 10553)

Bom negocio
Traspassa-se uma bem montada e espaçosa casa de aves e ovos no mercado municipal; informa-se na rua da Quitanda n. 198. (P. 10514)

Hotel e Pensão Mauá
Dispõe de espaçosas salas de frente, por preços razoaveis. Av. Gomes Freire, 7. (P. 10556)

COSTUREIRA
Precisa-se de costureiras na casa Colombo. Av. Rio Branco, 111. (P. 10550)

EMBARCAÇÕES
Vendem-se tres catraias construidas de peroba, sendo uma de 60 toneladas e duas de 45 cada uma. Trata-se na rua Visconde de Inhauma ns. 23 e 25, com o sr. Cruz. (P. 9590)

Blak Toy Terrier
Compra-se uma cadelinha desta raça; informações á rua Silveira Martins 122. Telephone B. M. 1480. (P. 8807)

EMPREZA DO
ALMANAK - LAEMMERT
Edição Luxuosa do
Livro de Ouro do CENTENARIO da INDEPENDENCIA
1822 — 1922

A sua organização mereceu o apoio official expresso em circular assignada pelo Exmo. ministro da Agricultura.

A Obra abrirá com uma Secção Litteraria e Artistica entregue aos nossos melhores Escriptores e artistas.

Informações e Assignaturas á Typographia do Annuario do Brasil (ALMANAK-LAEMMERT).
62, Rua D. Manoel — RIO DE JANEIRO - Tel. C. 2579. (2415)

Artigos de Sport
ROUPAS PARA BANHO
CALÇADOS FINOS
Ultimos modelos
Casa Sportsman
R. OURIVES, 25—Tel. N. 2419
Remettem-se catalogos. (P. 9657)

SOBRADO
Aluga-se com quatro quartos, duas salas e mais dependencias, com todos os preceitos hygienicos, o esplendido sobrado da rua Pedro Americo n. 52. Trata-se na rua do Ouvidor n. 162, loja. — Telephone Norte n. 687. (P. 9485)

Hudson Super Seis
Em perfeito estado e a preços razoaveis temos em stock double-phaeton e modelos sport. Vendemos a prestações. Rua Evaristo da Veiga 142|144. (P. 9194)

Compra-se piano
Urgente, para particular, bom autor, embora precise algum concerto. Telephone 241 Villa. (P. 10427)

Trilhos Decauville
Vendem-se trilhos novos typo 4 1|2 — linha completa 3$500, com José Balsells, rua D. Manoel n. 16. (P. 10830)

ELECTRICISTAS
Em uma grande fabrica em Mendes, precisa-se de operarios electricistas. — Para mais informações, dirigir-se á rua do Mercado n. 51, sobrado, de 1 ás 3 horas da tarde. (P. 10811)

SERVENTE DE PHARMACIA
Precisa-se de um com pratica; exigem-se referencias, á rua Barão de São Felix n. 69. (P. 9695)

Passaportes
Naturalizações, carteiras de identidade, procurações, casamentos. Rua dos Invalidos n. 66 A. (P. 9312)

Blanchette
(Producto da PERFUMARIA IRACEMA)
Creme liquido sem deposito (Formula de J. Perier)
Amacia, clareia, alimenta, rejuvenesce e embelleza a pelle. Incomparavel fixador do pó de arroz na cutis.

Premiado nas Exp. de Turim e Rio de Janeiro

Tonico Iracema
Esplendido renovador, que devolve, sem pintar, ao cabello branco, sua côr natural primitiva, preta, loura ou castanha. Unica loção que extingue rapidamente as caspas e evita a quéda do cabello.

A' venda nas melhores Perfumarias, casas de armarinho, pharmacias e drogarias. (4522)

BORDADEIRA
Precisa-se de uma bordadeira á machina, na CASA COLOMBO. Avenida Rio Branco 111, 5º andar. (P. 9939)

Compra-se um touro Zebu'
Puro sangue Nellore, perfeito exemplar, cria da fazenda do sr. Manoel U. Lemgruber. Quem tiver para venda um touro nestas condições queira mandar copia do certificado de filiação dado pelo dito sr. Lemgruber, descripção minuciosa e preço ao major Gilberto, caixa do Correio n. 281. — Rio. (P. 9917)

Terreno em Ipanema
Trata-se na rua S. José n. 214, das 10 1|2 ás 12 1|2 da manhã e das 4 ás 7 horas da tarde. (P. 9924)

QUARTO
Aluga-se em casa de familia, á rua Delphim n. 32, um excellente quarto mobilado e com pensão a senhora só ou a casal sem filhos. Tel. 410 Sul. (P. 9923)

Casa na rua Paysandu'
Aluga-se na rua Paysandu', uma boa casa nova, mobilada, prazo de seis ou doze mezes. Para mais informações na rua do Ouvidor n. 87. (P. 9911)

PIANOLA
Vende-se um piano pianola Steck tocando 65 e 88 notas, peça completamente nova e recommendavel com um banco e um lote de 60 musicas, á rua Senador Euzebio n. 290. (P. 9906)

Lulu' - Teneriffe
Vende-se uma muito bonita com quatro mezes, na rua Pedro de Carvalho n. 103. — Boca do Matto. (P. 8928)

Concurso no Banco do Brasil
Professor de contabilidade bancaria, prepara candidatos ao concurso do Banco do Brasil, auxiliando os seus alumnos no exame e na nomeação. O curso é rapido. Cartas para o "Contador Miranda", na caixa 43 do "Jornal do Commercio". (P. 8927)

JACAREPAGUA'
Aluga-se em casa de um casal, um aposento, com optima pensão, bom quarto de banho, grande terreno, a uma moça ou senhora que precise descansar. Ver e tratar no domingo, 5 do corrente, á rua Barão n. 237. — Logar saluberrimo e socegado. (P. 8932)

CAMINHÃO
Vende-se um do fabricante francez "Ariès", carga de cinco toneladas, novo. Para tratar com René Coatalem, Rua Conde de Baependy n. 32. Telephone 4165 B. M., das 8 da manhã á 1 hora da tarde. (P. 8919)

Auto-caminhão Fiat
Vende-se um de cinco toneladas, perfeito, na rua d. Gerardo n. 30, 1º andar. — Preço de occasião. (P. 9953)

PHARMACIA
Vende-se uma pharmacia no centro da cidade. Informações na drogaria Affonso Corrêa & Cia. Andradas 5. (P. 8933)

PREDIO NO LEME
Aluga-se pelo prazo de seis mezes, completamente mobilado, o magnifico predio da rua Goulart n. 10, com sete quartos, duas salas, copa, cozinha, quintal, etc. Pode ser visto das 15 ás 17 horas e trata-se no Banco Commercial, rua Primeiro de Março 81. (P. 9972)

OZENA
(FETIDEZ NASAL)
Cura garantida e rapida, pelo DR. EURICO DE LEMOS "especialista de doenças de garganta, nariz, ouvidos e bocca". Professor livre da Faculdade de Medicina do Rio de Janeiro. Consultorio, rua da Assembléa n. 15, sobrado, das 12 ás 6 horas da tarde. (P. 11010)

Casa em Icarahy
Vende-se uma espaçosa casa, com vasto terreno e pedreira, na rua Gavião Peixoto n. 208. Trata-se directamente com a proprietaria na rua Oswaldo Cruz n. 35, Icarahy. (P. 9957)

SELLOS-MOEDAS
e medalhas antigas do Brasil; ninguem venda sem consultar os preços de Santos Leitão & Comp. Avenida Rio Branco n. 10 A. Já chegou o cat. Yvert para 1923. Preço: 15$000. (P. 12025)

Telephone Norte
Traspassa-se um que está pago até abril. Cartas a Telephone nesta redacção. (P. 10923)

Manteiga marca Ubaldina
de J. Araujo & Comp., Varjinha. — Registrada na Junta Commercial de Bello Horizonte, sob n. 696, de 20 de setembro p. p. Analysada no Laboratorio Bromatologico do Rio de Janeiro sob o n. 2794. — Considerada de superior qualidade. (P. 2598)

CRIADAS
Precisa-se uma cozinheira e lavadeira e uma menina para cuidar de uma creança de um casal de tratamento. Rua Pereira Nunes, 192. (P. 9263)

FORRADOR
Henrique Dauré, ex-forrador da garage Lancia, tendo montado officina por conta propria, participa aos seus amigos e freguezes que se acha á rua Marquez de Abrantes n. 89, onde procurará attendel-os com a mesma solicitude. (P. 10340)

OLARIA
Vende-se uma olaria situada no Districto Federal e movida a electricidade. Grande producção já collocada. Trata-se á rua do Ouvidor n. 45, 1º andar, sala 7, com o sr. Lobão. (P. 8466)

Carteiras de identidade
Folhas corridas, Passaportes, Naturalizações, Casamentos, Certidões de edade, Registros atrazados de nascimento, Justificações de edade, viuvez, nome trocado, etc., Petições, requerimentos, Cancelamentos de notas de prisão, Matriculas na Inspectoria de Vehiculos, para amadores e profissionaes, com a maxima rapidez e preços modicos. Procurar o mais antigo escriptorio: Sr. Gonçalves; Rua dos Invalidos, 66-A. (P. 9316)

AUTOMOVEL
Vende-se um Maxwell, licenciado, com taxi, preço de occasião. Na officina Beira Mar, á rua Senador Vergueiro n. 243. Tratar com Horacio. (P. 10659)

MARCOS ALLEMÃES E COROAS AUSTRIACAS
Prevenimos aos nossos freguezes que recebemos novas remessas dessas moedas em notas de 1.000 e 10.000.
Avisamos tambem que aproveitem para comprar emquanto a cotação fôr baixa que com poucos mil réis possam fazer muitos contos de réis. Aproveitem emquanto a Austria não receber o grande emprestimo que lhe foi concedido pela Liga das Nações.
Vendemos sempre aos melhores preços do mercado.
SYNDICATO DE CAMBIO
Federico Tomaselli & C.ª
27, RUA DA SAUDE, 27 (PRAÇA MAUÁ) (P. 8261)

CASA
Vende-se grande e confortavel, com esplendida chacara arborizada, agua nascente, na Estrada de Jacarépaguá. Informa-se pelo phone 3398 Sul. (P. 9431)

MOEDAS DE PRATA
Compram-se das antigas. Paga-se 25 % sobre o valor; na Casa General, Largo do Rosario n. 7. (P. 8828)

NATURALIZAÇÕES
Com rapidez, seriedade e sem o menor incommodo do interessado. Rua dos INVALIDOS, 66-A. (P. 9313)

CASAMENTOS 20$...
Rigorosamente de accordo com a lei. Trata-se mesmo sem as certidões de edade, em poucos dias. Consultem os nossos preços. Com o sr. Gonçalves. Os noivos dispensam comparecer. Este escriptorio funcciona desde 1913. Rua dos Invalidos n. 66-A. (P. 9312)

Pensão — Clima "Petropolis"
Preferem sempre esta pensão, mormente na época do calor. Aposentos luxuosamente mobilados e independentes para casaes e pessoas de tratamento. Cozinha de primeira ordem. Bello jardim e espaçoso parque para recreio de creanças. Preços modicos. Rua Laranjeiras n. 334. Telephone 2855 Beira Mar. (P. 8901)

FLAMENGO
Aluga-se uma pequena sala de frente bem mobilada, sem pensão, a cavalheiro de tratamento. Praia do Flamengo 20. (P. 9794)

LINOTYPO
Vende-se uma nova, allemã, completa, por modico preço. Tratar com Benevides, rua do Rosario 161, 1º andar. (P. 9803)

Motor 60 cavallos
Vende-se um de corrente alternada, de 750 rotações. Travessa do Oliveira n. 14. (P. 9858)

ALUGA-SE
Por contrato com fiador idoneo, lindo palacete com fino mobiliario, sito no Leme, á rua Gustavo Sampaio. Consta de salões de visita e de musica, fumoir, grande sala de jantar com esplendida vista para o mar, seis quartos espaçosos, dois banheiros com agua quente e fria, grande hall e saguão; tem boas accommodações para empregados, commodo especial para lavagem de roupa, jardim e quintal com arvores fructiferas e grande escada que leva até á montanha, de onde se goza de uma linda vista. Trata-se de 1 ás 3 horas, á rua da Assembléa n. 88, loja. (4684)

CASA
Aluga-se uma com 2 quartos, 2 salas, com ou sem mobilia, proxima á praça Affonso Penna; trata-se na rua Haddock Lobo 390. (4670)

REPRESENTANTE
Para cargo de confiança, necessita-se de pessoa idonea, muito relacionada nesta praça e com referencias de 1ª ordem. Offertas para "REPRESENTANTES", no escriptorio deste jornal. (4665)

Consultorio medico
Aluga-se um, muito bem installado, á rua Rodrigo Silva n. 28. — Ver e tratar das 2 ás 3 horas. (4478)

Sementes de capim
Rua do Ouvidor, 37, deposito do "Chá Ideal". (4660)

"915 Homœopatha"
EM TABLETTES
Dynamisação em primeira centesimal do 914 (Néo-Salvarsan), pelo pharmaceutico Theophilo de Andrade. Empregado contra a SYPHILIS em todas as suas manifestações, taes como: rheumatismo, feridas, manchas da pelle, eczemas, empingens, espinhas, escrophulas, darthros, erysipelas, bubões, tumores, etc. Não tem dieta. Preço: 2$500. Granado & C., 1º de Março 14; Casa Huber e r. Uruguayana, 91. (635)

EPILEPSIA
(ATAQUES DE GOTA E NERVOSOS)
Tratamento em pouco tempo com o "FILLEMUR", de Ragoucy. Mais de tres mil doentes tratados com successo em menos de dois annos. Vende-se na drogaria Pacheco — Rua dos Andradas n. 43. — Rio. (4455)

ATTENÇÃO
Papeis para embrulhos, barbantes, gomma arabica, fios de algodão, fitilhos, apparelhos para papel em rolo. Vasconcellos, na rua Buenos Aires n. 169. Telephone Norte 2384. (P. 10766)

Depositarios dos afamados calçados
Atlas e Rockland
CERQUEIRA & ALVES

Especialistas em calçados finos para Senhoras, dos melhores fabricantes do Rio e São Paulo, em Luiz XV e saltos de sola ATLAS.
SUPERIORES E GARANTIDOS.
Telephone Norte 2366
111 - Avenida Passos - 111
RIO DE JANEIRO

PAULISTAS

Modelo — AIDYL

18 a 26. . . .	4$500
27 a 33. . . .	5$500
34 a 36. . . .	7$000
37 a 40. . . .	7$500

PAULISTAS

AMARELLAS
Modelo — AIDYL

18 a 26. . . .	4$500
27 a 33. . . .	5$500
34 a 36. . . .	7$000
37 a 40. . . .	7$500

Modelo INFANTIL

22 a 27. . . .	7$000
27 a 33. . . .	8$000
34 a 36. . . .	10$000
37 a 40. . . .	12$000

Modelo INFANTIL

22 a 27. . . .	7$000
27 a 33. . . .	8$000
34 a 36. . . .	10$000
37 a 40. . . .	12$000

LINDOS LUIZ XV a 25$, 26$, 27$ e 28$000. (4731)

Procurações — Portugal
Sem o menor incommodo, certidões de identidade, passaportes, casamentos, etc. Rua dos Invalidos n. 66 A. (P. 9311)

Chauffeurs
E ajudantes, carteiras de identidade, folhas corridas, certidões de edade, registros atrazados de nascimentos, justificações, cancellamentos de notas de prisão. Matriculas na Inspectoria de Vehiculos para profissionaes e amadores. Rapidez e preços modicos. Procurar o mais antigo escriptorio, sr. Gonçalves, rua dos Invalidos n. 66 A. (P. 9312)

Palacete - Hotel
APOSENTOS SEM PENSÃO
Optimos, com agua corrente, todos com janellas de frente, varanda e jardim; para casaes e pessoas de tratamento. — Rua Riachuelo n. 214. Telephone Central n. 5.356. (P. 8553)

Eczemas, feridas e ulceras!
O pó de Liége (aroeira comp.) é o melhor e mais poderoso remedio. E' infallivel. Lata, 2$000; rua Dr. Bulhões n. 145. Eng. Dentro. Em Nictheroy, drogaria Barcellos. (P. 10834)

Appartement
Aluga-se um com duas salas de frente, ricamente mobilado, com pensão, a casal de tratamento. Praia de Botafogo. Telephone Sul 337. (P. 8814)

Importante negocio
Precisa-se de vinte contos de réis, offerece-se todas as garantias e interesse no negocio. Trata-se com o proprio, á rua Marquez de Olinda n. 35, até 10 horas da manhã. (P. 10759)

Clinica só de senhoras
Tratamento moderno das hemorrhagias, corrimentos, suspensão das regras, colicas uterinas, ovarites, etc., sem operação e sem dor. Nos casos indicados applica processo seguro para prevenir a concepção sem prejudicar a saude e sem operação. PROFESSOR DR. OCTAVIO DE ANDRADE. Rua Sete de Setembro n. 186, de 1 ás 4 horas. Telephone 1591 Central. (P. 9428)

MME. KARAM
Chapéos para senhoras e senhoritas de seda e palha, desde 25$ até 50$000. Fôrmas de palha ingleza e liserei. Reformam-se e tingem-se. Rua da Carioca n. 10, 1º andar. Tel. C. 4738. (P. 8392)

AUTO FORD
Vende-se um automovel Ford. Avenida Gomes Freire n. 143, com o sr. Ribeiro. (P. 9559)

Precisa-se uma casa
mobilada ou não, para republica de dois moços allemães, em Santa Thereza. Cartas por favor a "Casa" na Agencia Edanee, rua Alfandega 312. (4674)

Vidros e espelhos
Fornecem e collocam.
SANTOS SEABRA & C.ª
Rua LARGA, 40. Tel. 551, N.

Metaes para vitrines
e artigos de vidraceiro.
SANTOS SEABRA & C.ª
Rua LARGA, 40. Tel. 551, N. (780)

Precisa-se de um casal
Para fazenda proxima de Petropolis, bom clima, precisa-se de um casal: a mulher que seja cozinheira de primeira ordem e o homem para hortelão ou outro qualquer serviço de fazenda. — Tratar com o sr. Pedro, rua General Camara 37, Banco, das 11 ás 12 horas. (P. 8839)

SALA E QUARTO
Aluga-se junto ou separado esplendida, com duas sacadas, no centro, a senhor ou rapazes do commercio. Trata-se com o sr. Baldi, telephone Central 3552. (P. 9818)

AOS DOENTES
Fakir Hindú dá consultas gratuitamente. Nome, edade e symptomas com um envelope sellado para resposta ao dr. Zagore, Minas, Manhumirim. (P. 7758)

Leilão de Penhores

Em 17 de Novembro de 1922
COMPANHIA AUREA BRASILEIRA
(fundada em 1913)
Convida os srs. mutuarios a virem reformar suas cautelas vencidas até á vespera do leilão.
11 — AVENIDA PASSOS — 11
(Em frente ao theatro S. Pedro)
(P 9960)

Leilão de Penhores

EM 13 DE NOVEMBRO
M. GOMES & C.
13, Travessa do Rosario, 13
Das cautelas vencidas, podendo os srs. mutuarios REFORMAR ou resgatar as suas cautelas até á hora de principiar o leilão. (P 10758)

Leilão de Penhores

4 de Novembro de 1922
SIMON ETTINGER
55, Rua Luiz de Camões, 55
(P. 7914)

Leilão de Penhores

EM 9 DE NOVEMBRO DE 1922
VIANNA, IRMÃO & C.ª
Rua do Espirito Santo 28 e 30
Roga-se aos srs. mutuarios resgatarem ou reformarem suas cautelas vencidas até á hora do leilão. (P 10526)

Leilão de Penhores

Em 7 de novembro de 1922
FRANCISCO DE AGUIAR & C.
successores de
CAMPELLO & C.ª,
36, Rua Luiz de Camões, 36
Fazem leilão dos penhores vencidos, podendo serem reformados ou resgatados até á vespera. (4590)

Implorando a caridade

ANGELA PECORANO, viuva, com 86 annos de edade, completamente céga e paralytica;
MARIA VENTURA, de 96 annos de edade, viuva;
CARLOTA, pobre velhinha sem recursos;
ENTREVADA, rua do Chichorro n. 47, casa XVIII, doente, impossibilitada de trabalhar, tendo duas filhas, sendo uma tuberculosa;
ELVIRA DE CARVALHO, pobre céga e sem amparo da familia;
FRANCISCA DA CONCEIÇÃO BARROS, céga de ambos olhos e aleijada;
JOÃO DA CRUZ — Menino cégo, paralytico e mudo, sem recursos;
FELICIANA LUCAS, viuva, paralytica;
JULIETA — EMILIA, duas pobres irmãs;
THEREZA, pobre ceguinha sem auxilio de ninguem;
VIUVA SOARES, velha sem poder trabalhar;
VIUVA SANTOS, com 68 annos de edade, gravemente doente de molestias incuraveis;
VIUVA DE UM JORNALISTA, sem o menor amparo.

Amas seccas e de leite

AMA de leite — Precisa-se de uma sadia, para uma creança de quatro mezes, á rua Dois de Dezembro n. 123, Cattete. (P 9860) A

PRECISA-SE de ama secca, tendo até 17 annos, para creança de 3 annos. Trata-se na rua Padre Roma n. 25 — Lins Vasconcellos. (P 9932) A

PRECISA-SE de uma boa ama secca, para menino de 3 annos. Exigem-se referencias. Praça Affonso Penna n. 53. (P 9810) A

PRECISA-SE de uma ama secca e arrumadeira, á rua Ruy Barbosa n. 155. Teleph. 866, Sul. (P 9823) A

Cozinheiros e cozinheiras

ALUGA-SE optima cozinheira de forno e fogão, e 2 do trivial fino. R. 7 Setembro 235. Fone 4457. (P. 9997) B

ALUGAM-SE cozinheiras, moças e rapazes, honestos e da roça, pedidos para Anchieta, E. do Rio, a Agenor Portugal (enviem sellos). (P 8971) B

PRECISA-SE de uma boa cozinheira do trivial, á rua do Cattete, 204, loja. (P 11088) B

PRECISA-SE de uma cozinheira do trivial e que faça mais algum serviço, para casa de pequena familia. — Affonso Penna n. 75. (P 8892) B

PRECISA-SE de uma cozinheira que durma no emprego, na rua Senador Dantas, 82. (P 11123) B

PRECISA-SE de uma cozinheira que durma fóra — Cattete, rua Andrade Pertence n. 37. (P 8905) B

PRECISA-SE de uma cozinheira do trivial para um casal. Trata-se á rua D. Carlota n. 52 (travessa), c. 4. (P 10910) B

PRECISA-SE de cozinheira do trivial, que durma fóra e que lave alguma roupa; rua Vol. da Patria numero 178. (P 8969) B

PRECISA-SE de uma cozinheira, 60$000, rua Delphim n. 78, c. 15. (P 8953) B

PRECISA-SE de cozinheiras, copeiras, arrumadeiras; paga-se bem, antigo Rodrigues, rua 13 de Maio, 42, armazem. (P 9952) B

PRECISA-SE de uma cozinheira e mais serviços para um casal; rua Areal n. 61. (P 9947) B

PRECISA-SE de um ajudante de cozinheiro com pratica, para casa de pasto; rua Bella de S. João 236. (P 9940) B

PRECISA-SE de uma cozinheira para casa de um casal; quer-se que durma no aluguel; rua Barão do Bom Retiro n. 481. (P 10864) B

PRECISA-SE de uma boa cozinheira, na avenida Mem de Sá, 298, sobr. (P 9769) B

PRECISA-SE de uma cozinheira que durma no aluguel, na rua Goyaz n. 294 — E. da Piedade. (P 8839) B

Creados e creadas

ALUGAM-SE 2 copeiras e 2 arrumadeiras. R. 7 Setembro 235. Fone C. 4457. (P. 9997) C

CREADA — Para arrumar a cozinha e lavar e passar roupa de uma senhora, precisa-se á Avenida Rio Branco n. 131, 3°. andar. (P 11165) C

OFFERECE-SE uma perfeita arrumadeira para pensão ou hotel, com muito boas informações. Central 5309. (P 8942) C

PRECISA-SE, para todo serviço de uma familia franceza de uma moça branca que durma no aluguel; ladeira da Gloria n. 117. Tel. B. M. 3678. (P 8368) C

PRECISA-SE de uma creada, dando referencias, para copeira e arrumadeira, na praia do Flamengo n. 366. (P 9896) C

PRECISA-SE de uma empregada para cozinhar e mais alguns serviços leves, que durma em casa dos patrões, á rua Dona Marciana n. 153, casa 5 — Botafogo. (P 8063) C

PRECISA-SE um creado para serviços domesticos, rua Onze de Novembro n. 21, largo da Segunda-feira. (P 10912) C

PRECISA-SE de uma empregada, á rua B. de S. Francisco Filho, 12, Andarahy Grande. (P 12003) C

PRECISA-SE de uma empregada para serviços de um casal, Rua do Senado, 95. (P 11074) C

PRECISA-SE de um creado para serviços domesticos; tratar á rua da Alfandega n. 119, loja. (P 10913) C

PRECISA-SE de uma empregada, para todo o serviço. Paga-se bem, á rua do Senado n. 285, sobrado. (P 10928) C

PRECISA-SE uma boa cozinheira, branca para pequena familia, só para cozinhar; dirigir-se, 79, Corrêa Dutra, do meio dia ás 5 horas. (P 11003) C

PRECISA-SE de uma lavadeira e passar a ferro, para pequena familia; Corrêa Dutra n. 79, do meio dia ás 5 horas. (P 11003) C

PRECISA-SE de uma lavadeira-engommadeira que saiba dar pontos e arrumar, para serviços de 2 pessoas. Dirigir-se á rua Ruy Barbosa n. 155. (P 9822) C

PRECISA-SE de uma creada de 15 a 17 annos, para serviços leves, para casa do casal; paga-se bem; trata-se á rua Conde Baependy n. 118. (P 9839) C

PRECISA-SE uma perfeita arrumadeira, que passe roupa a ferro, casa de um casal; avenida Rio Comprido n. 162. (P 10849) C

PRECISA-SE de uma creada, na rua Anna Nery n. 352 — E. do Rocha. (P 10743) C

PRECISA-SE de uma arrumadeira e uma copeira, á rua Haddock Lobo n. 203. (P 10828) C

PRECISA-SE em casa de familia, de uma empregada para todo serviço. Paga-se bem. Tratar á rua Dr. Pereira Nunes n. 95 — Nictheroy. (P 10477) C

PRECISA-SE de uma empregada para todo serviço em casa de uma senhora com um filho de 9 annos, casa pequena e sem luxo. Paga-se bem, rua Delphim n. 35 — Botafogo. (P 9785) C

Empregos diversos

ADMITTE-SE, digo, uma moça com 22 annos, brasileira, gratifica com 150$ a quem lhe arranjar collocação a bordo; tem matricula e fala dois idiomas; cartas no escriptorio deste jornal, a M. (P 9315) D

ACCEITAM-SE empregados no Escriptorio Central de "Contratos e Trabalhos Maritimos", installado á rua Acre n. 28, sobrado (proximo á av. Central, praça Mauá); por ser este local mais proximo do ponto de embarques e para mais facilidade dos embarcados maritimos. Com autorização de ordem legal, fazem-se gratuitamente inscripções, matriculas e contratos para embarques como tambem despachos e correspondencias para os Estados e paizes estrangeiros. Ha empregos bem remunerados a bordo nos navios de todas as nacionalidades, para as pessoas de ambos os sexos, nacionaes e estrangeiros. Não precisa pratica, trabalhos diversos, para operarios, e tendo alguns conhecimentos de leitura serviços decentes; moços estudantes para praticantes de pilotos e machinistas. A pessoa indentificada poderá embarcar quando entender. (P 5708) S

BONBONS — Precisa-se de moças na Fabrica Bhering; rua 13 de Maio n. 19. (P 11002) D

COSTUREIRAS — Precisam-se, para roupas brancas; na fabrica Independencia; rua Machado Coelho n. 156. (P 11060) D

COSTUREIRAS e bordadeiras a mão para roupas brancas, precisa-se na rua do Areal n. 61. (P 9948) D

COSTUREIRA — Precisa-se perfeita ajudante; bordadeira, precisa-se moça habilitada; aprendiz, precisa-se uma para recados; Av. Rio Branco n. 257, esquina da Rua Santa Luzia. Trata-se das 9 ás 12 horas. (P 11062) D

ENGOMMADEIRAS — Precisam-se, para roupas brancas; na fabrica Independencia, rua Machado Coelho n. 156. (P 11060) D

MOÇAS — Precisa-se para operarias, na Fabrica de bonbons e chocolate Bhering; rua 13 de Maio n. 19. (P 11002) D

OFFERECE-SE um rapaz para hortaleiro ou tratador de animaes. R. Francisco Bicalho, 383. (P 9942) D

PRECISA-SE de um perfeito jardineiro, á rua S. Clemente n. 408 — Botafogo. Trata-se na dita rua e numero até ás 7,45 da manhã ou durante o dia na rua Theophilo Ottoni n. 52. (P 11005) D

PRECISA-SE de caixeiro e carregador á rua Cattete 343, armazem. (P 11079) D

PRECISA-SE de um menino para recados e serviços leves, á praça Tiradentes, 36, 2° andar. (P 11085) D

PARA guarda livros ou auxiliar de escriptorio, um cavalheiro competente offerece seus serviços, com optimas referencias. Cartas no escriptorio deste jornal, para L. V. A. (P 9951) D

PRECISA-SE de um menino para vender bonbons dentro de cinema; paga-se bem; trata-se das 8 em deante. Rua Sacadura Cabral, 41, sobrado, antiga Saude (P. Mauá). (P 11080) D

PRECISA-SE de um casal com pratica de pomicultura e lavoura, para tomar conta de um sitio nos suburbios desta cidade; exigem-se referencias de sua conducta. Tratar á rua do Rosario n. 78 — 3 ás 5 da tarde. (P 9996) D

PRECISA-SE de um bom photographo, á rua Visconde do Rio Branco n. 17. (P 11025) D

PRECISA-SE de bons carpinteiros, com pratica de machinas, á rua Visconde da Gavea n. 115. Pagam-se bons ordenados. (P 11019) D

PRECISA-SE de pessoas que desejarem embarcar para os Estados e paizes estrangeiros, dando-se passagens gratuitamente em troca de pequenos serviços á bordo; tratar á rua Acre n. 28, sob., prox. á av. Central praça Mauá). (P 9798) S

EM CASA de casal precisa-se de uma menina de 12 á 14 annos; rua Barão do Bom Retiro n. 216, casa 4. (P 10886) D

PRECISA-SE de pedreiros e carpinteiros, na Av. Mem de Sá n. 60, loja. (P 9817) D

PRECISA-SE de uma arrumadeira e uma cozinheira com pratica, e cozinheira de forno e fogão. Paga-se bem. Rua Corrêa Dutra n. 15. (P 9774) C

PRECISA-SE de um encadernador e de um aprendiz na typographia da rua General Camara n. 137. (P 8867) D

SE O CONTRATOSSE

NÃO PRODUZIR O EFFEITO que annunciamos, para qualquer tosse, mesmo a tosse dos tuberculosos até ao 2° gráu, bronchites simples ou chronicas, falta de somno, dores nos pulmões, irritação da garganta ou da larynge, coqueluche, asthma, constipação, grippe, etc., DEVOLVEREMOS IMMEDIATAMENTE O DINHEIRO, Á RUA DE SANT'ANNA, 216, Rio. Medicos notaveis o receitam. Sabor agradavel. Dose: — Adultos: 4 a 5 colheres por dia. Creanças: — colheres de chá. O CONTRATOSSE deve ser usado quando todos os remedios falharem. (3979)

PRECISAM-SE boas bordadeiras á mão, para lingerie finas. Paga-se bem, exige-se amostra; rua do Cattete n. 249, loja. (P 9499) D

PRECISA-SE de um lavador de prato com bastante pratica; paga-se bem, na rua do Lavradio n. 25. Restaurante Salerno. (P 10735) D

RAPAZ de optima calligraphia, sabendo dactylographia, offerece-se dentro n. 38, 2°. andar; P. Costa. (P 11068) D

Casas e commodos centro

ALUGAM-SE salas de frente e espaçosos quartos bem mobilados ou sem mobilia, a casaes distinctos ou moços do commercio, com pensão, á rua Marechal Floriano, 140. (P 11236) E

ALUGA-SE quarto em casa de familia a rapaz do commercio. Rua Silva Manoel, 132, loja. (P 11125) E

Fraqueza Sexual
Espermatorrhéa — Insomnias — Neurasthenia.
Tratamento radical pela electricidade.
— DR. NEVES DA SILVA —
Consultorio: Largo da Carioca, n. 10 — De 1 ás 6.

ALUGA-SE um bom quarto, com ou sem moveis, a um ou dois moços; rua das Marrecas, 31, sob. (P 11126) E

ALUGA-SE uma excellente sala de frente, com 3 sacadas e com pensão, em casa de familia, á praça Tiradentes 36, 2° andar. (P 11086) E

ALUGAM-SE optimos escriptorios, em predio novo, muito arejado. Rua Buenos Aires 48, 2° andar. (P. 11013) E

ALUGA-SE um consultorio medico, com luz e gaz, agua corrente, telephone e boa sala de espera, na rua Constituição n. 26, sob. (P 9871) E

ALUGAM-SE ternos de smocking, casaca e frak, chapéos, a preços baratos; rua Senador Dantas n. 75, loja. (P 9509) S

ALUGA-SE uma grande sala de frente; 190, r. Sete de Setembro, 1° andar. (P 9759) E

ALUGA-SE, em casa de familia de respeito, um bom quarto mobilado, a cavalheiro; rua do Riachuelo 16. (P 9763) E

ALUGA-SE uma boa sala de frente, bem mobilada, á rua da Misericordia n. 71, 1°. (P 9721) E

ALUGA-SE uma boa sala mobilada, a senhores ou rapazes do commercio; travessa Bem-te-vi n. 14, sobrado, Villa Ruy Barbosa. (P 10735) E

ALUGA-SE uma boa sala de frente, com ou sem mobilia, para 1 ou 2 rapazes; avenida Gomes Freire 17, sobrado. (P 9913) E

ALUGA-SE um bom quarto para moços serios em casa de familia estrangeira, na rua Senador Dantas 87. (P 9914) E

ALUGA-SE sala independente, nos fundos do 1° andar da rua Carioca n. 43, luz, agua, terraço e telephone. (P 8997) E

ALUGA-SE o 1° andar do predio novo com 5 quartos e mais dependencias. Rua Frei Caneca n. 45. (P. 8972) E

ALUGA-SE, independente, sala de frente, bem mobilada, casa particular duma senhora franceza, com todas as commodidades; tem banhos quentes, etc., telephone; avenida Mem de Sá n. 120. (P 10854) E

ALUGAM-SE, na rua da Constituição n. 12, 2° andar, em casa de familia de tratamento, duas salas de frente. (P 10797) E

ALUGAM-SE, na Alvear Pensão, lindas salas, casa em centro de jardim, cozinha de 1ª ordem; rua do Riachuelo n. 136. (P 9569) E

ALUGA-SE sala de frente, mobilada, a um senhor, Avenida Gomes Freire, 91, sobrado. (P 9876) E

ALUGA-SE uma sala muito bem mobilada, com optima pensão, para casal. Senador Dantas, 27. (P 9885) E

ALUGA-SE uma sala de frente bem mobilada, a cavalheiro distincto ou casal sem filho, Rua do Carmo n. 5, 2° and. (P 9885) E

Dr. RENATO KEHL
OPERAÇÕES
DOENÇAS DE SENHORAS
VIAS URINARIAS
R. 7 DE SETEMBRO, 38
DE 4 ÁS 6

PRECISA-SE quarto mobilado com pensão, para um rapaz distincto. Prefere-se em casa de familia. Carta com condições e preço, para Alberto, nesta redacção. (P 9834) E

PRECISA-SE alugar uma casa até 150$000, dá-se bom fiador e paga-se adiantado querendo. Quem tiver queira informar á rua da Carioca, 56. (P 9262) E

SALA e quarto, Alugam-se a casaes distinctos, á avenida Mem de Sá 285, sobrado. (P 9640) E

Lapa e Santa Thereza

ALUGAM-SE sala e quarto para casal sem filhos e de tratamento ou rapazes do commercio; rua Paula Mattos n. 182. (P 10844) F

ALUGAM-SE esplendidas salas e quartos, á rua Corrêa Dutra 48. Tel. Beira Mar 508. (P. 8914) G

ALUGAM-SE, no magnifico "Palacete Fialho Hotel", esplendidos aposentos a pessoas de alto tratamento; rua Fialho n. 20 — Gloria. (P 9918) G

ALUGAM-SE quartos mobilados, com pensão, á rua Dois de Dezembro n. 46. (P 9927) G

ALUGA-SE em casa de familia, a casal, um quarto mobilado por 455$. Dão-se e pedem-se referencias. Teleph. B. M. 2905. (P 9926) G

ALUGA-SE uma grande sala bem mobilada a casal, com pensão e mais um ou dois quartos, só com café 150$, casa de familia, Cattete n. 261. Tel. 1005, B. M. (P 9935) G

ALUGA-SE, em casa de familia de tratamento, uma sala mobilada, com pensão e banhos quentes, rua Bambina n. 36. Tel. Sul 2762. (P 10359) G

ALUGA-SE um quarto com boa pensão e bem mobilado, para casal distincto, em casa de familia; preço modico, rua Buarque de Macedo n. 25 — Cattete. (P 8974) G

ALUGA-SE por 90$ um bom quarto de frente, mobilado, com luz e serventia, na rua Marquez de S. Vicente n. 68 — Gavea. (P 8936) G

ALUGA-SE sala e quarto com optima pensão a casal ou cavalheiros, rua das Laranjeiras n. 17, sobrado. (P 9901) G

ALUGA-SE, á rua Corrêa Dutra n. 80, uma sala de frente, mobilada, para casal. (P 10507) G

ALUGA-SE em casa de familia, um bom quarto, mobilado, com café pela manhã. Tel. B. M. 1292. (P. 8927) G

ALUGA-SE um bom quarto á rapaz do commercio, á rua Paysandú 162, chalet XIII. (P. 9970) G

ALUGA-SE, em casa distincta familia estrangeira, sem creanças, uma sala de frente ou espaçoso quarto, com bella vista para as montanhas; não tem outros inquilinos, com banhos quentes e frios e café pela manhã, só para cavalheiros distinctos; rua Alice, Laranjeiras. Informações: Beira-Mar 3.936. (P 10698) G

ALUGAM-SE, em casa de um casal sem outros inquilinos, a um senhor de todo respeito ou casal que trabalhe fóra, dois quartos, juntos ou separados, com ou sem mobilia, encerados e muito hygienicos; rua Pedro Americo n. 24. (P 10818) G

ALUGA-SE, em casa de familia, um quarto espaçoso, mobilado; rua do Cattete n. 3, sobrado. (P 10789) G

O HOSPITAL DA CRUZ VERMELHA BRASILEIRA E

"O ELIXIR 914"

Uma prova eloquente do Grande *Elixir* 914, no tratamento das creanças.

Illms. Srs. Galvão & Cia. — S. Paulo — 22|5|922.

Attesto que tenho usado em diversos doentinhos deste hospital O *"ELIXIR 914"*, com magnificos resultados, sobretudo num caso de eczema generalizado que estava em tratamento ha já muitos mezes e que no fim do terceiro vidro de *"ELIXIR 914"* apresentava-se curado.

Dra. Celisa P. Soares.

Directora do Hospital da Cruz Vermelha Brasileira.

Não ha mais duvidas. O *"ELIXIR 914"* é a maior descoberta para a Syphilis. Não ataca o estomago e é bom de tomar.

A *"FLUXO-SEDATINA"* Cura Colicas Uterinas em 2 horas e combate todas as doenças do Utero, Inflamações dos Ovarios, Suspensões, etc.

Dep. — AV. S. JOÃO N. 145. — SÃO PAULO. (2843)

ALUGA-SE, em casa de familia, uma grande sala, com todas as commodidades para casal distincto ou cavalheiro; rua do Cattete n. 355, junto á praça José de Alencar. (4669) G

ALUGA-SE um bom quarto, com entrada independente, a senhor de tratamento, casa do rigoroso asseio e socego. Sto. Amaro 79. (P. 8783) G

ALUGAM-SE bons e confortaveis quartos e salas, a casaes decentes, á rua Jardim Botanico, 545 e 547. Informações á rua Jardim Botanico, 1466. (P 9802) G

ALUGA-SE uma casa, com 3 q. e 2 s., quintal, fogão a gaz, por 250$, no Estacio de Sá. Informa-se rua do Ouvidor 133, sobrado. (P. 9990) J

ALUGA-SE um quarto com direito á casa toda, a um casal ou uma senhora decente; rua Laurindo Rabello n. 26 — Estacio de Sá. (P 9921) J

ALUGAM-SE dois quartos mobilados ou não, com ou sem pensão, com todo conforto, em casa de familia; r. Barão de Itapagipe, 160. (P 11128) J

ALUGA-SE um quarto modestamente mobilado a moços ou casal que não lave nem cozinhe, em casa de poucas pessoas, sem creanças. Rua Viscondessa Pirassinunga n. 8, transversal á avenida Salvador de Sá. (P 10884) J

ALUGA-SE parte do pavimento superior, rua Santa Alexandrina, 225, logar salubre, ponto dos bondes. (P 11120) J

ALUGA-SE um espaçoso quarto, junto com outro menor, em casa de pequena familia de tratamento, onde não tem outros inquilinos, a senhor ou casal sem creanças, nas mesmas condições; rua Estacio de Sá n. 56, sobrado. (P 9801) J

ALUGA-SE, em casa de familia, ... preço ... (P 9725) J

... (P 10657) J

ALUGA-SE uma esplendida sala de frente, para casal, e um magnifico quarto, com ou sem moveis, faz-se questão de pessoas decentes; largo da Cancella n. 67, proximo á Quinta. (P 10497)

ALUGAM-SE 2 quartos sem mobilia, com direito a cozinha e ..., que, a casal ou pequena familia sem creanças; rua Dr. Maciel n. 45 (S. Christovão). (P 9653)

QUARTO — Alugam-se dois, em casa de familia, com entrada independente, á moços do commercio ou senhor só; na rua de S. Christovão n. 493. (P 9831)

SUBURBIOS

ALUGA-SE no Meyer, logar muito saudavel, um grupo de casas, uma com dois quartos, 2 salas, varanda, porão habitavel, luz e gaz, banheiro, bom jardim, grande quintal; e mais oito completamente independentes, nos fundos, com quarto, sala e cozinha, estando estas occupadas. Preço 500$000 mensaes, contrato de 3 annos, seis mezes em deposito e bom fiador. Acceita-se tambem carregado, por contrato. Trata-se ... favor na Pharmacia. Rua Lucidio Lago 106, Meyer. (P. 11221)

ALUGA-SE por 180$000 uma casa com 2 q. 2 s. e porão habitavel, R. Vaz da Costa 87, Inhaúma, filiada da Associação dos Funccionarios Publicos Civis ou da Prefeitura. (P. 10932)

ALUGA-SE em casa de familia um quarto com janella e luz, ... pensão a casal sem filhos ou pessoa que trabalhe fóra; rua Nova do ... rim n. 19, estação Oswaldo Cruz. (P 9930)

ALUGAM-SE uma esplendida sala, um quarto, juntos ou separados, em centro de grande chacara, na ... do Matto; rua Maranhão n. ... Meyer. (P 10084)

ALUGA-SE, mediante contrato, o predio de estylo moderno da rua Itacurussá n. 84, acabado de construir, possuindo 5 quartos, 2 salas, banheiro, cópa e demais dependencias; trata-se na casa ao lado. (P 10672)

ALUGA-SE por 6 mezes a casa mobilada da rua Bella Vista n. ..., Engenho Novo; trata-se na rua da Assembléa n. 29, com o sr. Salles, das 2 ás 5 horas. (P 9454)

ALUGAM-SE excellentes quartos independentes e mobilados, com pensão, em casa de familia, a rapazes ou casal, á rua Sylvio Romero 24. Rua do Riachuelo. (P 9816)

ESCRIPTORIOS — RUA DA ASSEMBLÉA — Espaçosos ... dentistas ou medicos; alugam-se ... 42. (P 11018)

FAMILIA decente, casa em centro de chacara. E. do Riachuelo distante dos bondes dez minutos, cede sala e quarto independente a casal sem filhos; e pensão se queira, mais por companhia do que interesse, deixe carta á F. A. P. nesta redacção. (P 10895)

NICTHEROY

ALUGAM-SE salas de frente e espaçosos quartos, bem mobilados ou sem mobilia, a casaes distinctos ou a moços do commercio, com pensão, á Praia de Icarahy n. 43, Nictheroy. (P 11137)

ALUGA-SE boa sala de frente e quarto, em casa de familia. Rua José Bonifacio 56. Barretos de ... (Nictheroy). (P. 11025)

ALUGA-SE ou vende-se magnifico predio na melhor praia de banhos, com 5 q., 2 salas, quarto de empregados, jardim e quintal. Trat. á rua José Bonifacio n. 176. (P 8985)

ALUGA-SE uma grande e excellente sala independente ou um quarto pequeno, proximo aos banhos de mar; em Nictheroy, na rua Presidente Pedreira n. 174. (P 8973)

ALUGAM-SE predios novos á rua Mariz e Barros, canto da rua Vera Cruz (Icarahy), Nictheroy. Canto do Rio; trata-se á rua do Quitanda n. 83, sobrado, das 13 ás ... Rio. (P 9462)

GRAGOATÁ — Vende-se ou aluga-se muito perto da praia, o predio apalacetado da rua General Osorio n. 27; trata-se no mesmo. (P 10680)

PRECISA-SE alugar casa com 2 quartos, 2 s., e demais commodos, em Icarahy (perto da praia). Propostas para Adalberto, neste jornal. (P 9931)

ILHAS

PARA veranear aluga-se ... quarto em bonita praia da Ilha do Governador, a casal idoneo sem creanças; trata-se por favor á rua 15 de Novembro n. 1-A, ás 9 da manhã e ás 4 da tarde. (P 9857)

Compra e venda de predios e terrenos

CASA — Mourão dos Santos, encarrega-se da venda de predios e hypothecas, Rosario, 161. T. N. ... (P. 8740)

COMPRA-SE uma casa até ... contos; para negocio com ... resposta neste jornal á J. F. M. (P 11071)

COMPRAM-SE e vendem-se terrenos em todas as localidades da Capital e de qualquer preço; informações á Caixa 2. "Jornal do Commercio". (P 10652)

CASA — Compra-se uma até ... contos, perto de estação dos suburbios até Cascadura ou dos bondes, dinheiro á vista; offerta para ... 1°. de Março n. 80, sob. Tel. ... Norte. S. Rodrigues. (P 11023)

CASA — Vende-se uma nova com duas grandes salas, tres bons quartos, cozinha, despensa, banheiro e W. C. Tem muita agua e é illuminada a electricidade, na estação de Olaria, E. F. Leopoldina, perto da estação, 5 minutos de trem. Entrega-se já, visto que está vazia. Para ver, as chaves estão na padaria Primor, em frente á estação. Trata-se com o proprietario, todos os dias, depois das 18 horas, á rua Carlina n. 87, Olaria, e aos ... ás 12 1|2 horas, na casa Palacio das Noivas. Rua Uruguayana 83, canto da de Buenos Aires. (P 8807)

GESUCHT eine Kochen für familie ... (P 11023)

TERRENO. Vende-se um de ... 50, alto á rua Prudente de Moraes, Ipanema, proximo ao jardim. Trata-se á rua Santa Clara 146, Copacabana. (P 8961)

TERRENOS. Vendem-se 2 á avenida da Frontin, 10 x 40, perto do largo, e outro de 10 x 50 á rua Prudente de Moraes, Ipanema, perto da egreja; trata-se Caetano, avenida Rio Branco 90, s. 6, 3 ás 5. (P 11005)

VENDE-SE a casa á rua Carolina Santos 148, Boca do Matto (Meyer), com 2 s., 3 q., mais dependencias e grande terreno. (P 10856)

VENDE-SE o esplendido e bom predio á rua Amazonas, 49, S. Christovão, em leilão pelo leiloeiro Palladio, terça-feira, 7 do corrente, ás 4 1|2 horas da tarde, em frente ao mesmo. (P 10669)

VENDEM-SE por 21:000$ os seguintes predios: 86, 102, ... da rua General Claudio, em Marechal Hermes; trata-se com o proprietario nos domingos ou feriados, no n. ... á mesma rua. (P 9644)

VENDE-SE um predio á rua America n. 178, com 3 quartos e 2 salas, quintal arborizado; vende-se, tratar no mesmo, durante o dia. (P 9710)

VENDE-SE um lindo predio, pouco acabado, construcção moderna, tendo tres dormitorios, grande sala de jantar, cozinha com fogão a gaz, privada com banheira de 6 pés e aquecedor e filtro para agua, varanda e mais bemfeitorias, com jardim na frente. Ver e tratar á rua Manoel Alves n. 11. Meyer. (P. 9710)

VENDE-SE o predio n. 52, da rua Senador Furtado; tratar na Contabilidade da Guerra, com o tenente Bruno. (P 8511)

VENDE-SE ou aluga-se a casa da rua Barão Bom Retiro n. ..., E. Novo, com 5 q., 2 s., q. de banho, etc. Ver depois do meio-dia. (P 10519)

VENDE-SE um lindo predio, novo, apalacetado, com tres quartos, duas salas, saleta, cópa, despensa, cozinha, quarto para empregado, porão com 1 m. ..., grande terreno medindo ... metros de frente por cento e vinte de fundos, todo arborizado com frutas diversas, distante apenas 30 minutos do bonde da linda praia de banhos; bonde á porta; Estrada da Pedra ... Bonde electrico da Pedra, estação Campo Grande. Trata-se á avenida Rio Branco n. 137, agencia de ... Informações no logar, com Sinhosinho Mendes. (4631)

VENDE-SE uma casa; trata-se á estrada Octaviano ..., estação Tuyuty, Linha Auxiliar. (P 9990)

SIM... MAS NÃO E' SOMENTE A CLASSE MEDICA QUEM O DIZ, EU TAMBEM DIGO E POR EXPERIENCIA PROPRIA

O Dynamogenol é indispensavel a todos os individuos cujo trabalho produz a fadiga cerebral — taes como: literatos, jornalistas, padres, professores, empregados publicos, estudantes e guarda-livros.

O Dynamogenol é de resultados surprehendentes nos seguintes casos:

ANEMIA	VERTIGENS	CONVALESCENÇA
TUBERCULOSE	BRONCHITES CHRONICAS	MAGREZA
CHLORO ANEMIA	AGENESIA	DORES DE CABEÇA
FLORES BRANCAS	PALLIDEZ	FALTA DE APPETITE
FADIGA CEREBRAL	INSOMNIA	FRAQUEZA GERAL
HYSTERISMO	PALUDISMO	SUORES NOCTURNOS
NERVOSO	PERDAS SEMINAES	MA' DIGESTÃO, ETC.

DYNAMOGENOL

Nestas e outras molestias DYNAMOGENOL é de um effeito seguro e rapido.

As parturientes não devem nunca deixar de tomar o Dynamogenol durante a gestação e após a delivrance pois assim conseguem filhos robustos e ter abundancia de leite rico em phosphatos graças a esta inegualavel preparação — Um só vidro do Dynamogenol representa para a senhora que amamenta mais vantagens que uma duzia de garrafas d'agua Ingleza."

Vende-se em todo o mundo e na rua 7 de Setembro n. 186. (3715)

ALUGA-SE uma sala de frente, com ou sem mobilia, com pensão, á rua do Senado, 95. (P 11075) E

ALUGA-SE um bom quarto de frente, mobilado e com pensão, na rua S. Pedro 148, sobrado, esquina da rua Uruguayana. (P 11097) E

ALUGA-SE esplendida sala de frente, mobilada, a um casal sem filhos ou a cavalheiro distincto, em casa de familia; não se dá pensão. Avenida Gomes Freire n. 139. (P 11101) E

ALUGAM-SE dois excellentes escriptorios com duas janellas, direito a sala de espera. Rua Uruguayana n. 39. (P 11016) E

ALUGA-SE um consultorio electro-dentario, bem montado, 3 vezes na semana, com limpeza, luz, telephone. R. Carioca 20. (P. 9974) E

ALUGA-SE por 75$000, um quarto arejado, com direito a luz e telephone, para um homem serio, á rua Marechal Floriano n. 6, 2° andar. (P. 11049) E

ALUGAM-SE duas salas e um quarto, mobilados, separados, para casal sem filhos. Rua Luiz de Camões, 71. (P 9895) E

ALUGAM-SE duas esplendidas salas, proprias para escriptorio ou officina, na rua 7 Setembro n. 135, 2° and. (4704) E

ALUGA-SE, por motivo de mudança urgente para longe, bom sobrado novo, á rua Visconde de Itauna n. 107, perto da praça da Republica, a quem comprar alguns moveis novos. Aluguel 450$, com 4 quartos, 2 salas e mais dependencias boas. Ver todo o dia. (P 9655) E

ALUGA-SE, a familia de tratamento, uma casa bem mobilada, com 5 quartos, 2 salas, 2 saletas, fogão a gaz, banheira com aquecedor, pequeno jardim e quintal; preço 600$ mensaes e contrato por seis mezes, na avenida Gomes Freire n. 155. (P 10874) E

ALUGAM-SE commodos mobilados, com pensão, no 2° andar da rua Municipal n. 13, proximo á Avenida. Tel. 789 Norte. (P 9458) E

ALUGA-SE a um cavalheiro de tratamento uma sala de frente, independente, com duas janellas, mobilada ou não, bom banheiro, luz, telephone. Para mais informações dirigir-se a Mme. Emma, C. 2623. (P 8864) E

ALUGAM-SE, em casa de familia, uma sala e um quarto independentes. Central 5924; r. Moraes e Valle n. 5. (P 5760) F

ALUGAM-SE, em casa de familia, perto da Exposição, duas esplendidas salas de frente mobiladas, com ou sem pensão. Rua Augusto Severo 32, Praia da Lapa. (P 8882) F

Cattete, Laranjeiras, Botafogo e Gavea

ALUGA-SE uma sala de frente, mobilada, a pessoa de tratamento, sita á rua General Severiano, 219, Botafogo. (P 11057) G

ALUGAM-SE uma boa sala de frente, bem mobilada, e outra com sala de visitas, independentes, á rua do Cattete n. 249, sob. Telephone B. M. 475. (P 9498) G

ALUGAM-SE, em casa de pequena familia distincta e respeito, sala de frente e quarto, juntos ou separados, com ou sem mobilia, comida escolhida, para casal ou cavalheiros de tratamento, casa nova e bonita, em frente ao mar; banhos quentes e de chuva e de mar á porta. Praia do Flamengo e Dois de Dezembro n. 9. (P 11061) G

ALUGA-SE por 1:300$000 lindo palacete dividido em apartamentos com banheiros e todos os melhoramentos modernos. Informações á rua Conde de Baependy 39, de 1 ás 3 horas. (P 11058) G

ALUGA-SE um esplendido e novo armazem, com boa morada para o negociante, á rua das Laranjeiras n. 396. Trata-se no sobrado. (P. 11017) G

ALUGA-SE uma sala bem mobilada, na rua Corrêa Dutra 68, loja. (P. 9984) G

ALUGA-SE, mobilada ou não a casa de n. 126, da praia de Botafogo; trata-se na mesma ou na rua Uruguayana 138, com Brandão, das 8 1|2 ás 10 1|2 e das 3 1|2 ás 5 horas. (P. 9985) G

ALUGAM-SE excellentes quartos, com janellas para grande jardim, mobilados, com pensão, em casa de familia de todo o respeito; informações: Tel. B. M. 613. Buarque de Macedo. (P. 10959) G

ALUGA-SE, na praia do Flamengo, frente aos banhos de mar, em casa de familia muito séria, um aposento mobilado, sendo sala de frente e um quarto, com pensão, banhos quentes e teleph. Serve para familia de 4 ou 5 pessoas; preço modico. Rua Machado de Assis 5, Tel. Beira Mar 2376. (P. 10927) G

ALUGA-SE, sem pensão, em casa de familia de tratamento, uma esplendida sala, no andar terreo da rua Marquez de Olinda n. 53. (P. 6887) G

ALUGA-SE uma sala de frente, mobilada, para rapaz do commercio, em casa de familia estrangeira, á rua Ypiranga n. 113-A. Teleph. 4149. (P 8968) G

ALUGA-SE o predio da rua Ruy Barbosa n. 37, grande armazem, com moradia nos fundos, e sobrado com 6 quartos, 3 salas, cópa e mais dependencias; trata-se na mesma rua n. 23. (P 8967) G

ALUGAM-SE quartos mobilados, com ou sem pensão, a casaes ou a cavalheiros, na rua Dois de Dezembro n. 78, perto dos banhos de mar. Telephone 779 Beira-Mar (Cattete). (P 9389) G

ALUGA-SE em casa franceza, quarto bem mobilado, com pensão, conforto e socego. Cattete 247. Villa Elite, Casa 13 — Telephone. (P 9617) G

ALUGA-SE, em casa de distincta familia, para um ou dois rapazes, um magnifico quarto, com pensão de 1ª ordem; rua do Cattete n. 209. Tel. B. M. 3481. (P 10629) G

ALUGAM-SE uma sala de frente mobilada, com pensão, e bons quartos, a pessoas de tratamento, em casa de familia; largo do Machado n. 11. (P 10851) G

ALUGA-SE, em casa de familia respeitavel, um aposento de frente, com linda mobilia, a um casal ou a um senhor de tratamento, com ou sem pensão; rua Bento Lisboa n. 34, sobrado. (P 9711) G

ALUGA-SE uma esplendida sala de frente, com pensão, a pessoa de tratamento, em casa de familia. Praia do Flamengo, 130. (P 9884) G

ALUGAM-SE quarto e sala muito bem mobilados, para casaes de tratamento, sérios e sem filhos, com pensão, em casa de familia de distincção. Rua Marquez de Abrantes, 78, perto dos banhos do Flamengo. Telephone B. M. 4007. Preços razoaveis. (P 9827) G

ALUGAM-SE uma sala de frente e um quarto, á rua Dois de Dezembro 118, loja, só a cavalheiros de respeito. Cattete. (P 10884) G

BANHOS DE MAR — Alugam-se quartos por mez ou avulso, para mudar roupa, um minuto da praia Vermelha, á rua Barão do Flamengo n. 26; Tel. 3527 B. M. (10788) G

CASA — Passa-se a quem ficar com os moveis uma pequena casa, á Villa Martins da Motta; rua do Cattete n. 93, casa n. 13. (P 10911) G

EM casa de familia de tratamento, alugam-se dois excellentes quartos com telephone, pensão, etc. Rua do Cattete n. 109, sob. ... a pessoas distinctas. (P 8819) G

NO Flamengo, aluga-se um lindo quarto de frente, para moços ou casal sem filhos; rua 2 de Dezembro n. 44. Tel. B. M. 3492. (P ...)

SALA. Em casa de familia de todo respeito aluga-se uma sala, com pensão, a um casal ou dois rapazes sérios. Rua Buarque de Macedo 44, perto da Praia do Flamengo. (P 9912) G

ALUGA-SE uma casa com 4 q. 2 s., fogão a gaz, banheira esmaltada, por 350$. Prox. a Haddock Lobo. Inf. Rua do Ouvidor 133, sob. (P. 9992) K

ALUGAM-SE lindas salas e quartos de frente, bem mobilados, casa de familia. Rua da Constituição 47 (1° e 2° ands.) (P. 11040) E

ALUGA-SE, com contrato, na rua Urug. 739, 1°, um bem localizado predio, com 8 quartos, na r. Haddock Lobo; aberto das 3 ás 5. (P. 8923) K

ALUGA-SE um quarto em casa de familia de todo o respeito, a uma senhora; trata-se na rua do Bispo, 228. (P 8950) K

VIAS URINARIAS
Syphilis, molestias venereas e da pelle
DR. BELMIRO VALVERDE
Da Academia de Medicina
Tratamento rapido e garantido dos estreitamentos da urethra, gonorrhéas, cystites, hydroceles e hemorrhoidas. Exame directo da urethra, por apparelhos proprios. Cons., largo da Carioca, 10, 1 ás 6. (3094)

ALUGA-SE, á rua Medeiros Passaro n. 58, (Muda), um predio recentemente construido e de bella apparencia; proprio para familia de tratamento. Trata-se á mesma rua n. 76, ou á Avenida Rio Branco n. 40, 1° andar, com Carlos Guimarães. (P. 9950) K

ALUGAM-SE, na Pensão Silva Lobo, confortaveis aposentos a pessoas de fino trato; r. Mariz e Barros n. 200. (P 9875) K

ALUGA-SE um quarto mobilado a rapaz solteiro, casa de familia, Haddock Lobo 211. (P 11090) K

ACCEITA-SE propostas para alugar por contrato o grande predio da rua Aristides Lobo n. 241, obrigando-se o candidato a fazer as obras necessarias; ou vende-se o mesmo. Póde ser visto a qualquer hora. Cartas nesta redacção a C. C. (P. 8925) K

ALUGA-SE um bom quarto em casa de familia, a senhora distincta, sem mobilia e com pensão; rua Conde de Bomfim n. 527 (Tijuca). (P 9699) K

ALUGAM-SE, a pessoas distinctas, bons quartos, para casaes e solteiros, na pensão da rua Haddock Lobo n. 447. (P 9448) K

ALUGA-SE um confortavel salão, com 4 janellas, entrada completamente independente, a senhor de respeito ou casal sem filhos, á rua Radmacker n. 47, Muda da Tijuca. (P 9560) K

ALUGA-SE um magnifico aposento mobilado, a casal ou familia de tratamento, com todo conforto e cozinha de primeira ordem, á rua Haddock Lobo n. 186. (P 9649) K

ALUGAM-SE, a casaes de tratamento, bons quartos e salas; rua Conde de Bomfim n. 255. Tel. Villa 4294. (P 10752) K

São Christovão, Andarahy e Villa Isabel

ALUGA-SE 1 quarto mobilado com pensão, por 130 mil réis, em casa de uma sra. de tratamento. R. General Canabarro 62, S. Christovão. T. Villa 4417. (P 11153) L

ALUGA-SE um arejado quarto de frente, decentemente mobilado, a um senhor de tratamento, em casa de casal, Boulevard de S. Christovão 48, sobrado. (P. 9982) L

MATERIAL ELECTRICO
Companhia Paulista de Material Electrico
RUA S. JOSÉ, 76
Rio de Janeiro
(8762)

ALUGA-SE uma esplendida sala de frente, em casa de senhora viuva respeitavel, á rua Gonzaga Bastos 65 (Andarahy). Pedem-se e dão-se referencias. (P. 8543) L

ALUGA-SE uma casa com 3 q. 2 s., quintal, fogão, jardim, banheira esmaltada, por 300$. Em Villa Isabel. Inf. Rua Ouvidor 133, sob. (P. 9991) L

ALUGA-SE, em casa de familia, um bom gabinete de frente, na rua de S. Luiz Gonzaga, 48, sobrado — São Christovão. (P 9920) L

ALUGA-SE em casa de casal distincto, sala de frente independente, com todas commodidades, a rapaz solteiro; rua Duqueza de Bragança n. 58. (P 8986) L

ALUGAM-SE dois quartos com pensão e bem arejados, em grande chacara; rua Senador Alencar n. 118, S. Christovão. (P 10870) L

ALUGA-SE bom quarto para um ou dois moços, c/mobilia. Senador Dantas 25. (P. 10924) E

Tossis? Tomae BRONCHITAL
Deposito: — RUA URUGUAYANA, 111
PHARMACIA BITTENCOURT. (693)

ALUGA-SE um bom compartimento para escriptorio. Rua da Quitanda n. 32, sob. (P 11105) E

ALUGA-SE um escriptorio (sala de frente), por 90$000. Ouvidor 71. (P. 9981) E

ALUGA-SE um quarto a um rapaz solteiro, decente, para companheiro de outro, com pensão, á rua S. José n. 31, 1° andar. (P. 9973) E

ALUGA-SE a casal distincto ou cavalheiro do commercio, ampla sala de frente e um bom quarto mobilado, com optima pensão. Rua Dr. Aristides Lobo 50. Bonde á porta. (P. 11001) K

ALUGAM-SE, em casa de familia, grande sala e alcova, com 2 janellas de frente, a casal de tratamento. Praça da Republica 61, 2° andar. Trata-se no 1°. (P 9847) E

ALUGA-SE um bom quarto, com pensão, na rua Silva Manoel 52. (P 9781) E

ALUGAM-SE salas e quartos mobilados com todo o conforto, banhos quentes e frios, a senhores ou casaes, com ou sem pensão; avenida Mem de Sá n. 72, sobrado. (P 10743) E

ALUGAM-SE os 1° e 2° andares do largo da Carioca n. 8; são dois grandes salões; trata-se no Bar. (P 10769) E

ALUGA-SE um quarto sem pensão a pessoas de tratamento, casa de familia. Praia Sta. Luzia 158. (P 8889) E

ALUGAM-SE umas salas bem mobiladas, Avenida Gomes Freire n. 45. (P 9891) E

ALUGA-SE, com pensão, com ou sem mobilia, a cavalheiros de tratamento, lindo quarto, conforto moderno, electricidade, telephone, banhos quentes e frios, de chuveiro e immersão, ar purissimo, asseio e tranquillidade absoluta, preço modico, casa de familia; 53, rua Francisco Muratori. (P 10804) T

Dr. Crissiuma Filho, — Operações em geral. Especialidade: Tumores do ventre, seios e testiculos; bexiga, prostata e rins; angina, utero e ovarios; vias biliares, estomago e intestinos. Cura radical das hernias, hemorroides e fistulas. Encarrega-se de embalsamamento. Consultas á r. Rodrigo Silva 7, ás 14 horas. Tel. C. 5730. (332)

Diz o DR. AUSTREGESILO, professor e grande mestre da medicina: "O abaixo assignado, professor cathedratico da Faculdade de Medicina do Rio de Janeiro attesta que o preparado *"VIGOGENIO"* é um tonico muito recommendavel nos casos de debilidade geral do organismo e estimulante das funcções digestivas".

DR. AUSTREGESILO.

(4602)

ALUGA-SE um lindo quarto mobilado, com pensão, telephone, banhos quentes e frios, muito perto dos banhos de mar, á rua Corrêa Dutra n. 60. (P 9461) G

ALUGA-SE um quarto bem mobilado, com café, em casa allemã; bonde Praia Vermelha na porta; rua General Severiano n. 44. (P 9666) G

ALUGA-SE, para casal, uma sala de frente ou quarto, com pensão e com ou sem moveis; rua Sorocaba 31. (P 9648) G

ALUGA-SE um bom quarto mobilado; rua Corrêa Dutra n. 139. (P 9673) G

ALUGA-SE uma linda sala, com pensão em casa distincta, a familia, junto á praia. Rua Ferreira Vianna n. 58. (P. 8920) G

ALUGA-SE, no largo da Gloria, a cavalheiro distincto, quarto bem mobilado, arejado, perto dos banhos de mar, em predio confortavel de familia estrangeira de rigoroso asseio e socego. Entrada pelo n. 27 da rua Almirante Baltazar (esquina do jardim da Gloria). (P 10833) G

ALUGAM-SE bons quartos mobilados para solteiros e um de frente para casal, na rua Corrêa Dutra, 140, Cattete, telephone 6120 Central. (P 11512) G

ALUGA-SE, á rua Corrêa Dutra, 168, em casa de familia, bom quarto mobilado, com pensão, a casal ou senhores de tratamento. (P 11084) G

ALUGA-SE uma sala de frente, ricamente mobilada, com pensão excellente, a casal de todo respeito, em casa de familia estrangeira, á rua Corrêa Dutra n. 162. Telephone B. M. 386. (P 9678) G

ALUGA-SE um esplendido apartamento com pensão, em casa de familia, proximo á praia, Corrêa Dutra, 31. (P 11160) G

ALUGA-SE sala mobilada, preço rasoavel, á rua do Cattete 211, sobrado. (P 11156) G

ALUGAM-SE uma sala mobilada e um quarto, a casal ou cavalheiro; rua do Cattete n. 7. (P 10771) G

ALUGA-SE, em casa de familia, um quarto com pensão, para casal ou rapazes. R. Bento Lisboa, 56. T. B. M. 3321. (P 10399) G

SALA de frente, aluga-se na praia de Botafogo, com pensão e com ou sem moveis, casa de familia, Tel. Sul 76. (P 10798) G

SALA de frente, confortavel e com pensão. Aluga-se uma, com ou sem mobilia, a casal distincto ou dois cavalheiros, em casa de pequena familia, com banhos quentes e frios, luz e telephone; aluguel 450$; á rua Paysandú 168, Cattete. (P 11911) G

SALA de frente ou 2 quartos com mobilia e pensão. Alugam-se. Rua Conde Baependy, 13, proximo Flamengo. (P 11135) G

Leme, Copacabana e Leblon

ALUGA-SE uma casa recentemente construida e mobilada com conforto, á rua Valladares n. 153, Copacabana. (P 11108) H

ALUGA-SE, á rua Copacabana, 824, casa de familia de tratamento, sala de frente mobilada; preço com pensão para 2 pessoas, 400$, com pensão para uma pessoa, 250$. (P 9934) H

ALUGAM-SE, em casa de familia de tratamento, dois aposentos de frente, mobilados, com pensão, perto do bonde e dos banhos de mar. Telephone 2775 Ipan., em Copacabana. (P 9656) H

Saude, Praia Formosa e Mangue

ALUGA-SE um bom commodo, com ou sem pensão, a casal ou senhora decente, em casa de familia. Rua Cardoso Marinho n. 31, casa 2, Praia Formosa. (P 10933) I

Catumby, Estacio e Rio Comprido

ALUGA-SE um bom quarto, com pensão em casa de familia de todo respeito, á rua do Bispo 35. (P. 9976) J

---

(48) FOLHETIM DO "CORREIO DA MANHÃ"

O Aviador Mascarado

Cine-Romance em oito episodios

O doutor deixa para mais tarde a communicação e vae ter com os dois visitantes que o esperavam no seu escriptorio.

Vendo-os, elle carrega o sobrolho, mas serenando immediatamente:

"Estou vendo que os senhores passaram a collegas menos delicados a ignobil missão, e vêm me informar... Felicito-os... a prisão desse pobre rapaz era uma dessas coisas que devem repugnar a pessoas taes como os senhores.

Leloup embaraçado, pois era elle que ali se achava com o seu inseparavel companheiro, balbucia:

"Não comprehendo o que o senhor quer dizer, doutor... Em todo caso, não tenho que discutir as ordens que recebo."

Eis aqui uma intimação com todas as regras, peço-lhes que nos entregue o supposto Jean Dubreuil."

Uma intimação! exclama o doutor... ainda!

Leloup julgando que o doutor põe em duvida a authenticidade do papel que elle exhibe, fica estomagado e, orgulhosamente, demorando em cada palavra, lê alto:

"Nós Guillet, juiz de instrucção do tribunal de primeira instancia, de accordo com o artigo 40 do Codigo de Instrucção Criminal, mandamos e ordenamos a todos os officiaes de justiça, ou agentes da força publica, que tragam á nossa presença, conforme manda a lei, o individuo chamado X... supposto Jean Debreuil."

"Está assignado, affirma Leloup... e traz o carimbo official.

Esta intimação, senhor doutor, é tudo quanto ha de mais verdadeiro, e recusando obedecer, o doutor cae sob a suspeita da policia.

Demais, não comprehendo que por simples razões humanitarias, o doutor hesite em nos entregar esse individuo que foi surprehendido procurando roubar um pão."

"O que prova, ajuda Daurisse, que elle é tambem capaz de roubar um boi, uma casa ou um milhão, porque os ladrões não respeitam nada, e esse sujeito não deve ter poucas historias na consciencia... e é do nosso dever esclarecel-as."

"Basta Gustave, você fala bem mas fala muito! Agora que o senhor está ao corrente de factos e gestos desse individuo, eu supponho, doutor, que o senhor vae sem hesitar..."

O doutor se enfurece.

O que elle acabava de ouvir passava dos limites. Fóra de si elle observa Leloup sem a menor amenidade:

"Não sou homem que venda a minha consciencia, comprehende, senhor da policia... e não admitto que, com ou sem intimação, continuem a caçoar commigo... esta brincadeira já durou demasiado... Façam-me o favor de se retirarem e immediatamente..."

"Senhor, replica Leloup, pallido de raiva, tome cuidado com o que está fazendo. O senhor talvez esteja procurando um desgosto pelas suas proprias mãos, se nos obrigar a requisitar força para executar a intimação. Entregue-nos Jean Debreuil..."

"Vá para o diabo com o seu Dubreuil! Estão se divertindo commigo!... O senhor sabe muito bem que elle está em caminho do manicomio da detenção, pois que ha um quarto de hora, dois agentes vieram buscal-o."

Leloup cambaleia, emquanto "cabeça de pão" fica livido.

"Diz então o senhor que Jean Dubreuil..."

Foi levado preso por dois collegas seus. Ah! que ordem que existe na vossa administração!... O vosso chefe não se lembrou que já tinha mandado dois agentes, e manda-os de quebra... isto prova que os senhores não têm muito que fazer..."

"Mas... mas é impossivel... gagueja Leloup. Só foi dada uma intimação, a mim... Leloup..."

"E' o que o senhor pensa... os outras tambem tinham uma intimação."

"Em regra?"

"Penso que sim. Havia o libello classico, o sinete e assignaturas legiveis."

Leloup cae petrificado sobre uma cadeira.

O seu coadjutor, allucinado, balbucia:

"E' justamente o que eu pensava... a gaffe... fizemos uma gaffe...

Esta palavra faz voltar a Leloup toda a sua energia; levanta-se como que movido por uma mola:

— O senhor dá a sua palavra, doutor, como Jean Dubreuil não está mais na sua casa e que suppostos agentes da Segurança vieram buscal-o?...

(Continúa)

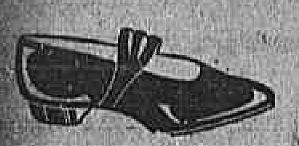

27$000

32$000

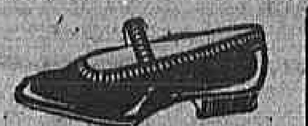

Ns. 27 a 33

15$000

Pelo correio mais 2$000 em par

SAPATARIA POPULAR

Calçados de qualidades extras pelos menores preços

Grande variedade "Luiz XV" desde 25$000

36 RUA LARGA 36

Proximo á Rua Uruguayana — TEL. N. 5631

OCTAVIO BARRETO COELHO

SAPATOS ALPERCATAS (VERNIZ)

Ns. 18 a 26	. . .	10$000
27 a 32	. . .	11$000
33 a 40	. . .	13$000

MODELO "GILDA"

17 a 26	. . .	4$000
27 a 33	. . .	5$000
34 a 42	. . .	6$000

— MODELO "TIÃO" — PRETO, BRANCO e CHOCOLATE

18 a 26	. . .	6$000
27 a 33	. . .	7$000
34 a 40	. . .	9$500

Pelo correio mais 1$500 em par

Predio em Copacabana

Á rua Paula Freitas, perto da mata, dos banhos de mar, dos bondes, com 1.320 metros quadrados de terreno ajardinado, vende-se ou permuta-se por predios no centro da cidade, um bom predio com boas accommodações. Para mais informações, tratar-se e propostas, Hotel do Globo, á rua dos Andradas n. 19, com o proprietario E. Silva. Das 8 ás 12 horas. (P 9863) N

VENDE-SE o bom predio á rua Guimesa n. 39, esquina da rua Lopes Gonçalves, Engenho de Dentro, com 3 quartos, 2 salas, cozinha, quintal e mais dependencias. Póde ser visto a qualquer hora do dia e tratar-se á rua General Camara 385, com João José Sperle. (P 9332) N

VENDEM-SE em Inhauma, á travessa Matheus Silva n. 24, 3 casas e 1 barracão, sendo uma com 3 quartos e 2 salas, e duas com 2 quartos e 1 sala, e mais dependencias, com todas as installações hygienicas e luz, edificadas em um terreno de 18m,20 x 218m,00. Trata-se com o proprietario, á rua Camerino n. 48, onde se encontra a planta. (P 9398) N

VENDE-SE uma solida casa com quatro commodos espaçosos, forrados e assoalhados, cozinha com fogão economico; terreno cercado e todo plantado de arvores fructiferas, medindo 10 x 50, na Estrada Santa Isabel, n. antigo 67, Bento Ribeiro. (P 9487) N

VENDEM-SE e compram-se joias de todos os valores, nas melhores condições; na "Joalheria Valentim", rua Gonçalves Dias 37, phone Central. (P 9672) N

VENDE-SE para liquidar até o fim do mez, em lotes grandes e pequenos, todo o stock de artigos de papelaria, cartões postaes, livros commerciaes, objectos de escriptorio e escolares, livros escolares, scientificos, de leitura e romances, artigos para fabricantes de carimbos de borracha; quadros, moldura, machinas, etc., tudo por preços abaixo do custo. Vendem-se as installações e armações e traspassa-se o contrato de cinco annos. Rua Senador Euzebio, 83. (P 10795) N

VENDEM-SE 3 lotes de terreno, juntos ou separados, 10 x 22 cada um, á rua Enéas Galvão, entre os ns. 79 e 83, Meyer. Trata-se na rua Rufino de Almeida n. 54, das 7 da manhã ás 4 da tarde. (P 9787) N

VENDEM-SE 15/17 avos do grande e magnifico predio á rua Piedade n. 33 (hoje rua Clarisse Indio do Brasil), Botafogo, em leilão pelo leiloeiro Palladio, quarta-feira, 8 do corrente, ás 4 1/2 horas da tarde, em frente ao mesmo. (P 10867) N

VENDEM-SE os bons e solidos predios á rua Oito de Dezembro ns. 124 e 154 (estação de Mangueira). Trata-se com o leiloeiro Palladio, á rua São José n. 57. (P 10866) N

EMPRESTA-SE dinheiro sob hypotheca á juros modicos e qualquer quantia, promissorias, alugueis de predios; etc. Travessa do Rosario n. 2, sob. com Vigier. (P 10817) N

VENDE-SE por 40:000 na rua Voluntarios da Patria, um magnifico terreno com 6,40 por 50 metros de fundos. Travessa do Rosario n. 2, sob. com Vigier. (P 10817) N

VENDE-SE a casa n. 63, r. Assis Carneiro, Piedade, com 4 salas, 4 quartos, cozinha e mais dependencias, sita em terreno de 12 x 60. Trata-se na mesma. (P 9943) N

VENDE-SE o bom predio á rua S. Frederico n. 20, com 4 q., 2 s., fogão a gaz, banheiro, etc., em centro de terreno, pelo leiloeiro Iglesias, no sabbado, 4 de novembro, ás 5 h. da tarde, em frente ao mesmo. (P 10821) N

VENDE-SE um esplendido terreno 10 x 88, na Estrada Intendente Magalhães, prompto para construir; tratar na mesma, 22. (P 8916) N

VENDE-SE em Jacarépaguá, importante predio, em 2 pavimentos, tendo o 1º 8 compartimentos e o 2º com 3 ricos dormitorios, grande sala, espaçoso banheiro, com W. C., 2 quartos para empregados, horta, jardim e pomar, em logar alto, junto á linha do bonde. Ha pouco construido por seu proprietario, com todos os requisitos de hygiene, para familia de tratamento. Ver e tratar com o proprietario. E. da Freguezia 825, Pecos do Rio. (P.8934) N

VENDE-SE uma officina de segeiro [illegible] (P [illegible]) N

[illegible]

VENDE-SE o predio da rua Barão do Bom Retiro n. 133 (Engenho Novo), grande terreno aos fundos, todo arborizado; para ser visto e tratar depois das 8 horas da manhã no mesmo. (P 7112) N

VENDE-SE ou permuta-se por automovel em perfeito estado, um predio com sala de espera, de visitas, de jantar, 4 quartos, cozinha e grande salão; terreno, agua e esgoto, etc., sito em Conservatoria, logar aprazivel, perto desta capital, proprio para temporadas de descanso, bom clima, agua de 1ª ordem, etc. Para mais informações com o proprietario E. Silva, Hotel do Globo, á rua dos Andradas n. 19. (P 9864) N

VENDE-SE uma casa rendendo 180 com muita agua e bons materiaes; tem terreno para construir, livre e desembaraçado; vae a carroça á porta. Preço 11:500$000. Rua de S. Carlos n. 153, Estacio de Sá. (P 10907) N

VENDE-SE magnifico terreno com 2.400m2 e tres casas de madeira, com renda mensal de 140$000, a 1 1/2 minuto do bonde Lins Vasconcellos; preço barato; trata-se directamente á rua Carolina Santos n. 33, ás terças, quintas e domingo, até 10 horas da manhã. (P 9000) N

MACHINAS para officinas mechanicas

Companhia Brasileira de Electricidade

Siemens Schuckert S. A.

RIO DE JANEIRO

Rua Buenos Aires, 29

Deposito e venda:

Rua da Alfandega, 178

(4675)

VENDEM-SE, em prestações de 10$ por mez, bons lotes de terreno em Thomazinho, Linha Auxiliar, logar muito saudavel conforme provam muitas familias já residentes ali, construcção livre e sem licença; tem lotes com laranjeira já dando fructos. Escriptorio na Pharmacia, na E. de S. Matheus, ida e volta 300 e 500 réis; preço 200$ e 300$. (P 8993) N

VENDE-SE uma casa apalaceatada, com dois pavimentos, centro de grande terreno, jardim, pomar, construcção recente, á rua D. Anna Nery; trata-se r. Benevides, General Camara 1, sala 11, negocio occasião. (P 9998) N

VENDE-SE por 32:000$000 ou pela maior offerta a avenida sita á rua D. Polyxena n. 39, Botafogo; rende 420$000 por mez e trata-se com o proprietario, na rua Ernestina n. 69, Boca do Matto, Meyer, sr. J. Almeida. (P 11046) N

VENDE-SE um terreno c. 12 m. por 55 de fundos, na rua Caldas Barbosa, antiga rua Moura, proximo da estação da Piedade; tratar na rua Francisco Fragoso n. 53, Encantado; o lote tem uma palmeira na entrada. (P 11049) N

VENDE-SE a casa da rua Columbia n. 83, proximo á estação de Quintino Bocayuva; trata-se na mesma, com o proprietario. Preço réis 12:000$000. (P 11029) N

VENDE-SE confortavel palacete em centro de terreno, dividido em apartamentos com banheiros e todos os melhoramentos modernos e proximo á praça S. Salvador. Trata-se á rua Conde Baependy 39, de 1 ás 3 horas. (P 11059) E

VENDE-SE em Jacarépaguá uma magnifica chacara, com arvores fructiferas, agua encanada, jardim e uma bella casa de campo com duas salas, tres quartos e mais dependencias. [illegible]

[illegible]

VENDAS DIVERSAS

VENDE-SE um botequim com 3 bilhares, funccionando até 1 hora da noite, na rua Gonzaga Bastos 186, Aldeia Campista, com Netto. (P 10880) S

[illegible]

Typographia

Machina 1110 x 75, fabricante Campbell N. Y., perfeito funccionamento. [illegible]

[illegible]

VENDEM-SE capas para mobilia a 85$, stores bordados c/ armação a 25$. R. S. Euzebio, 88. T. N. 4079. Casa Verde. (4654) O

VENDEM-SE: 1 borracha para jardim, diversos pesos para balança, peneiras, 1 deposito de agua, de ferro esmaltado com torneira para geladeira, 1 escarradeira, 1 selim com cabeçada, 2 braços de porcellana para gaz, rodas para carrinho de mão, portas para vitrines, 1 escova para encerar, 1 cavadeira para buracos e 1 eixo para carroça; [illegible]

VENDE-SE um completo distillador para 30 litros; um motor electrico [illegible] de cavallo e uma forte campainha electrica [illegible] Visconde de Itaborahy [illegible] Nictheroy.

VENDE-SE uma charrete e uma victoria [illegible] Riachuelo [illegible]

VENDE-SE uma bôa mobilia escura para casal [illegible] rua do Catete [illegible]

VENDE-SE um bom relogio de parede [illegible] 30$000 [illegible]

VENDE-SE um fogão a gaz com quatro fogos e forno, completamente novo. [illegible]

VENDEM-SE, por motivo de mudança, [illegible]

VENDEM-SE [illegible] riga e cedro, por preço de velhas. Recebem-se encommendas na estação Bento Ribeiro [illegible] n. 953.

VENDE-SE mobilia de quarto [illegible] marchetaria [illegible] Sampaio [illegible]

VIOLINO. Vende-se um completamente novo por 250$000. Praça Tiradentes, 38, 2º andar. (P 11069) O

TRASPASSES

PASSA-SE um bom varejo de cigarros no centro da cidade, ponto de grande movimento, a tratar na rua José Mauricio, 22. (P 11174) P

TRASPASSA-SE [illegible] de calçados e chapéos, com uma boa officina nos fundos, installação electrica, tendo um sobrado para renda ou familia, com bom contrato por [illegible] annos, pagando diminuto aluguel. [illegible] Cabral [illegible] (P 9873) P

TRASPASSA-SE [illegible] dar [illegible] forma-se na rua D. Manoel, 20. (P [illegible]) P

TROCA-SE uma casa com [illegible] gado [illegible] 600$000 [illegible] terreno [illegible] Copacabana [illegible] 3328 Sul.

TRASPASSA-SE [illegible] rua Correia Dutra [illegible] (P [illegible]) P

TRASPASSA-SE [illegible] boa [illegible]

TRASPASSA-SE o contrato de uma boa casa á rua dos Toneleros, 286, em Copacabana, com seis quartos, sala de visitas, sala de jantar, etc., com varanda ao lado. Para mais informações telephonar para Ipanema 465. (P 9959) P

TRASPASSA-SE papelaria, livraria e postaes, tendo contrato vantajoso, perto de 5 annos, com ou sem a mercadoria; á rua Senador Euzebio 83. (P 8257) P

TRASPASSA uma casa mobilada, na Praia de Botafogo, com cinco quartos, tres salas e todas as dependencias; informações com o sr. Cabral, Tel. Sul 111. (P 10838) R

TRASPASSA-SE uma excellente casa bem mobilada, com 25 salas. Informa-se na Av. Gomes Freire, 7. (P. 10847) P

TRASPASSA-SE 1 botequim e casa de pasto; faz bom negocio; por motivo de doença. Informa por favor o sr. Pinho, r. S. José, 34. (P 9783) P

Achados e perdidos

A. MOTTA & IRMÃO, Becco do Rosario n. 51 perdeu-se a cautela 57692, desta casa. (P 10873) Q

COMPANHIA Aurea Brasileira — Avenida Passos n. 11. Perdeu-se a cautela n. 63526 da secção de penhores desta companhia. (P 10773) Q

CADERNETA do "The British Bank Of South America", perdeu-se a de n. 7.326. Pede-se a quem a encontrou entregal-a á rua do Hospicio n. 1. (P 10005) Q

COMPANHIA Aurea Brasileira — Avenida Passos n. 111 perdeu-se a cautela n. 63.412 da Secção de penhores desta Companhia. (P 9962) Q

CHAUFFEUR que conduziu passageiro da rua Humaytá n. 205, á E. de Ferro Central, dia 30, é favor entregar uma malinha que ficou no auto; á rua Humaitá, 205, que será gratificado. (P 10820) Q

FRANCISCO de Aguiar & C. rua Luiz de Camões n. 36; perdeu-se a cautela n. 230697 desta casa. (P 11027) Q

FOI perdido hontem um relogio de estimação, de Ouro relogio de pulso, no cemiterio de S. João Baptista; gratifica-se bem, a quem levar á Av. Rio Branco n. 151. Adelito. (P 11095) Q

M. GOMES & C., 13, travessa do Rosario. Perdeu-se a cautela n. 48.154 desta casa. (P 12008) Q

PERDEU-SE a cautela 74.578, da casa de penhores de Adalberto de Andrade, sita á rua 7 de Setembro n. 227. As providencias já foram dadas. (P 10934) Q

PERDEU-SE ante-hontem num taxi uma trousse de ouro, tendo gravado o nome Altair. Gratifica-se o chauffeur ou quem a encontrou, se a entregar á rua São Salvador, 44. (P 10775) Q

PERDEU-SE a cautela de numero 238.241, da casa de penhores de Guimarães & Sanseverino, rua Alexandre Herculano n. 5 e Luiz de Camões n. 1-A. (P 9961) Q

PERDEU-SE um paletot, com um carteira de identidade; gratifica-se a quem apresentar cartas para José Marouço, rua Mariz e Barros n. 354. (P 11052) Q

PERDEU-SE a cautela de n. 11.637, da Casa J. G. Lima. A quem a achou pede-se o favor de a enviar á rua Barão do Amazonas, 94. (P 8924) Q

PERDEU-SE a cautela de numero 243.084, da casa de penhores de Guimarães & Sanseverino, rua Alexandre Herculano n. 5 e rua Luiz de Camões n. 1-A. (P 8931) Q

PEDE-SE a quem achou, na noite de 1 do corrente, proximo ao Palacio das Festas, na Exposição, uma pelle de raposa com algum uso, o favor de telephonar para V. 3737, para ser procurado e gratificado. (P 8960) Q

PERDEU-SE a caderneta de numero 360.159, da 3ª série, da Caixa Economica do Rio de Janeiro. (P 12009) Q

DIVERSOS

ANTES de comprar o remedio aconselhado, saiba o preço na Drogaria André; Sete de Setembro, 39. (634) S

AU besserer famile wird ein Kelhuer gesucht das noch sonstig e [illegible] Dentista [illegible] (P 11032) N

APROVEITEM este Domingo em visitar a Villa Boa Esperança, em frente á Estação de Marechal Hermes; terrenos altos e salubres, em lotes a prazo longo e prestações modicas. A Villa é servida pelas estações de Marechal Hermes e Bento Ribeiro na E. F. Central, com horario frequente de trens expressos, e pelas estações de Honorio Gurgel e Sapé na Linha Auxiliar. Todos os lotes fazem frente a lindas avenidas e ruas ultimamente construidas e sempre em perfeito estado de conservação. Pessoal habilitado attenderá aos interessados no escriptorio em frente á Estação de Marechal Hermes. (P 10930) S

INSTITUTO OPTICO — CASA MADUREIRA — EXAME DE VISTA GRATIS — 95 R. SETE SETEMBRO

(3970)

A MÃO é o espelho de seu destino da vida. O segredo de sua vida, felicidade, successo, caracter, diagnose de doenças assim como de todos os revezes da vida, etc.; descobre-se das linhas e formas de sua mão. Descobridor de cartas anonymas no meio de sciencia rigorosa. Muitos annos de pratica dentro e fóra do paiz; professor M. A. Gleckner; Instituto para Chiromancia, Graphologia e descobridor de almas. Consultas das 4 ás 7 horas; rua Aristides Lobo n. 50, bondes de Santa Alexandrina, Estrella, Bispo e Itapagipe. (P 8929) S

DINHEIRO — Informações gratuitas para emprestimos a funccionarios publicos federaes activos, aposentados, reformados, [illegible] e pensionistas do Thesouro; rua da Carioca n. 66, sob., sala 4; das 10 ás 5 horas. (P 9941) S

DINHEIRO? sob garantias de pianos e mobiliarios, que ficarão em deposito ou sob a garantia de depositario edonio. Companhia Aurea, Avenida Passos n. 71. (P 9968) S

DINHEIRO — Para hypotheca de predios, (juros desde 8 %); alugueis, promissorias e cauções de mercadorias, etc. Compram-se e vendem-se predios; com B. Souza, rua dos Ourives n. 13, sob.; esquina da rua do Rosario. (P 11048) S

COMPRAM-SE e vendem-se moveis e pianos usados, casas mobiliadas, moveis avulsos, paga-se bem, attende-se a chamados, Tel. Norte 6305. Rua Visconde de Itaúna 161. (P. 9356) S

COSTUMES — Liquidação até 31-12-922; vende-se 285 tailleur de 120$ por 30$, 35$, 45$, 50$, 65$ a 90$. Liquidação final, brevemente Garage. Rua Senador Dantas, 75, loja. Casa "Rollas". (P 9346) S

COMPRAM-SE moveis usados, pianos, metaes, crystaes, estatuas de bronze, cortinas, machinas de costura, tapetes, cofres de ferro, paga-se bem, telephone Central 1242, Avenida Mem de Sá 208. (P 10349) S

Homens, Mulheres e Crianças!

Curae vossas FERIDAS! Ellas vos enfraquecem e vos expõem a infecções de molestias varias e graves! O unico remedio infallivel, fazendo desapparecer em pouco tempo as FERIDAS ANTIGAS ou RECENTES, por mais rebeldes e quando não hajam tirado resultado com outros remedios é a — SANTOSINA — pomada seccativa e refrescante, que acalma as dôres como por encanto!

NOS FURUNCULOS, PANARICIOS, ULCERAS, EMPIGENS, ECZEMAS, COCEIRAS, ERYSIPELAS, TUMORES, QUEIMADURAS, CANCROS, UNHEIROS, etc., o resultado é certo. Lata 2$500, pelo Correio 3$500. Em todas as pharmacias e drogarias e nos depositos geraes: — 66, RUA URUGUAYANA, 66, A' GARRAFA GRANDE.

Perestrello Filho & Cia.

e Drogaria Pacheco, á rua Andradas, 43

Em Nictheroy: — Drogaria BARCELLOS.

(507)

ATTENÇÃO — V. Ex. deseja adquirir uma machina Singer garantida em pagamento de 20$000 mensaes ou dinheiro, com grande descontos, tendo direito ao curso completo de lições de bordados, em qualquer loja da companhia, no Brasil? Attende-se a chamados e tambem manda-se mecanico a domicilio. Trata-se com o representante da Companhia A. Cotrim, Rua da Constituição, 58. Phone Central 4242. (P 11613) S

BORDADEIRAS: missangas baratissimas; riscos gratis JOU. Rua Buenos Aires 168, 2º. andar. (P 8117) S

CAPAS para mobilia, 9 peças 85$000, só na Casa Boiteux — Quitanda 33 — Tel. C. 1.850. (3381) S

CARTÕES autographos magnificos de Natal. Pacotes 50 modelos artisticos 8 1/2 chelines, 100 lindos cartões 16 chelines. Offerta directa dos fabricantes. Envie dinheiro. Pedidos pela volta do correio. Stewart & Cº. (Blackburn) Ltd. Dept. 102 Commercial Mills. Blackburn. Inglaterra. (1700)

COMPRAM-SE moveis usados qualquer quantidade, paga-se bem, decide-se immediatamente, seja qual fôr o valor; não vendam sem ouvir a nossa offerta, á rua Visconde de Itaúna 157. Teleph. 1.297, Norte. (P. 9327) S

COMPRAM-SE — Roupas usadas de homem, e tudo que represente valor; não se fazendo questão de preço chamados pelo telephone Norte 6370, rua José Mauricio, 43. (P. 8346) O

COMPRAM-SE vestidos, chapéos, manteaux e roupas brancas; só artigo fino e perfeito. Praia Santa Luzia n. 132. Tel. C. 6264. (P. 10857) S

COSTUREIRA contra-mestra habilitada para atelier ou casa de familia de tratamento; offerece-se para casa de respeito; telephone Beira Mar 2202. (P. 10882) S

Constipação — Aborta com 3 colheres de Peitoral Marinho — Rua Sete de Setembro 186. (633) S

COMPPRAM-SE moveis, machinas, tapetes, metaes, estatutas, louças, cortinas, reposteiros. Paga-se bem. Telephone Beira Mar 1705. — Cattete, 245. (P. 10551) S

CATARRHO — Peitoral Marinho elimina e desinfecta o pulmão — R. 7 de Setembro, 186. (633) S

CASAL moleste e serio, procura outro egual que queira alugar casa, juntos aqui ou nos suburbios da Central, pagando 150$ cada um. Cartas para este jornal, urgente a N. Meiro. (P. 9840) S

Cabello corrido

Até nas pessoas de côr

Por mais crespos ou ondulados que sejam os cabellos, até mesmo nas pessoas de côr, ficam lisos, com o uso continuado do LYSODOR — Preço 3$000 — Pelo Correio 4$000

Deposito geral á Rua Uruguayana n. 66.

PERESTRELLO FILHO & Cia.

Perfumaria A' GARRAFA GRANDE

(598)

BOA PENSÃO; (tem quartos mobiliados), preço modico, rua 1º. de Março n. 86. (P 8316) S

CHAPÉOS para senhoras em seda e palha, reforma-se em qualquer modelo, frisa-se e tinge-se plumas, transformando tambem em pleureses, tinturas-se boas de penna confeccionando-se tambem vestidos e enxovaes para casamentos e tocas para creanças, flores em seda, em velludo, grinaldas para noivas e de primeira communhão, corbeilles, jardinicras, roseiras de todos os preços. Acceitam-se encommendas de cache-pots, almofadas e guarnições abat-jours em pinturas de todas as qualidades. Preços baratissimos. Rua Miguel de Frias, 26. (P. 7739) S

Casamentos — Trata-se dos papeis, de accordo com a lei. Sem encommodo absolutamente nenhum para os noivos. Com o sr. Gonçalves. Escriptorio: 66-A, rua dos Invalidos, 66-A. (P. 9314) S

CONCERTAM-SE joias e relogios, na "A Pendula Americana", á rua dos Invalidos n. 10. (P 11119) S

COMPRAM-SE moveis e pianos; moveis avulsos e casas mobiladas, tapetes, louças, crystaes, metaes, cortinas, machinas, cofres, etc., e tudo que represente valor; negocio decidido; chamados a André, Rua Maranguape 36. Telep. 2426, Central. (P. 3030) S

CASAL estrangeiro, serio, sem creanças, dá pensão italiana a casaes distinctos ou cavalheiros. Rua Francisco Muratori n. 2. (P. 9845) S

DINHEIRO — Empresta-se sob hypothecas, juros modicos; custeiam-se inventarios, pagam-se impostos; compram-se predios e terrenos, com J. Oliveira, rua do Rosario n. 137, sob. (P 11149) N

CIMENTO amarello, gesso modelo, cimento Portland, gesso Crê, canos ferro galv., Flourspar, bioxido manganez. Vendem: BIZARRA & C., Assembléa 81, 1º and. (P. 8980) S

CHAUFFEUR — Precisa-se de um para Ford de praça, que apresente boas referencias. Paga-se bem. Rua S. João, 39. Rocha, das 8 ás 9 da noite. (P. 9829) S

CARTOMANTE — D. Maria Emilia, a celebre e primeira do Brasil e Portugal, consagrada pelo povo como a mais perita, a ultima palavra da cartomancia, e em sciencias occultas; ás exmas. familias do interior e fóra da cidade, consultas por carta, sem a presença das pessoas, unica neste genero, maxima seriedade e rigoroso sigillo; á rua Visconde do Uruguay n. 474, perto das barcas em Nictheroy e caixa postal n. 1.688. Rio de Janeiro. (P. 10747) S

DINHEIRO — Empresta-se até 15 contos sob hypotheca de predios; rua da Constituição n. 15, 1º. andar. Borges. (P 8827) S

KITATÓS

PASTILHAS

Protecção segura contra GRIPPE, FEBRES e RESFRIADOS. (2807)

PIANO — Compra-se urgente [illegible] particular, embora precise algum concerto. Teleph. 241 Villa. (P. 10426) S

COMPRA-SE piano urgente para particular, bom autor, embora precise algum concerto. Tel. 241 Villa. (P. 10426) S

Casamentos — Processo civil e religioso, com ou sem urgencia, de accordo com a lei. — *Agencia Juridica Internacional — Alfandega 90 sob.* (P 10605)

Divorcios amigaveis e judiciaes, inventarios, justificações, habilitações de casamento, escriptura ante-nupciaes, testamentos, naturalizações, etc. Dr. R. Moreira — adv. *Agencia Juridica Internacional — Alfandega 90 sob.* (P 10603)

DINHEIRO — Empresta-se na Ca. Territorial e Constructa, rua de S. Pedro n. 39, com garantia de mercadorias e moveis; ficando estes com o devedor. (P 8918) S

DESCONTOS. Commerciaes ou particulares com endosso de firma commercial. Condições especiaes. Secção Bancaria. Companhia Aurea. Avenida Passos n. 11. (P 9988) S

DINHEIRO sob hypothecas de predios, no centro e suburbios. Adeanta-se dinheiro para certidões e impostos. Rua do Rosario n. 107, Almeida. (P 8910) S

DINHEIRO a juros desde 9 % ao anno, empresta-se sob hypothecas de predios, apolices, mercadorias, promissorias, e compra-se predios. Cartas ao Sr. Wilson, neste jornal. (P. 10917) S

Dinheiro ao Commercio

Sob promissorias unicamente a negociantes, solução rapida a juros razoaveis; informa-se com Silva á Avenida Rio Branco 90 (1º andar). (P 10703) S

ESPIRITA VIDENTE — A verdadeira medium, com muita pratica, Europa Central e Sul America; Mme. Muset. — Rua Visconde de Itaúna 525. (P. 9680) S

ESPLENDIDO sortimento de vestidos finos de sedá, desde 50$. Lindos modelos de chapéos, desde 5$. Ricas roupas brancas, pelles, plumas e aigretes; tudo para liquidar. Praia Santa Luzia n. 132. Tel. C. 6264.

Emprestimos — Fazem-se sob inventarios, heranças, hypothecas, alugueis, juros e caução de apolices a 8 % ao anno. Fazem-se obras e pagam-se impostos em atraso. Compram-se terrenos e predios. B. Carmo, rua Rosario, 137, sob. tel. 6974, Norte. (P. 6709) S

EMPRESTA-SE qualquer quantia sobre hypothecas e anticrese de predios, a juros de 10 a 18 % ao anno. Informa-se com o Sr. Reis, á Rua da Alfandega n. 104, sob., das 2 ás 5 da tarde. (P. 9989) S

Energia. Tome Juventol; r. dos Andradas 43 n. 45. (633)

ENCARREGA-SE de qualquer Serviço de Pinturas; rua do Cattete n. 118, Tel. B. M. 2029. (P 10925) S

FOGÃO — Vende-se com cinco fornos, caldeira e chaminé com seis metros em perfeito estado por menos da metade do preço. Rua Assumpção n. 100. Botafogo. (P 18870) S

Gonorrhéa Syphilis — Cura radical sem dôr, da gonorrhéa, estreitamentos de urethra, cystite e cancros venereos — Tratamento da syphilis com injecções indolôres. URUGUAYANA 134. Das 2 ás 5. Dr. Rupert Pereira. (P 8987)

GATOS Angora Cinza — Vendem-se legitimos; informa-se pelo Tel. Beira-Mar 926. (P 11007) O

HOTEL ASTOR — Rua Xavier da Silveira, 80; Copacabana. Tel. Ipanema 1120. (P 8316) S

HYPOTHECAS a 5, 10 a 15 contos juros modicos, negocio directo; D. Ferreira, rua S. Christovam n. 625, alfaiataria. (P 9665) S

IMPOTENCIA — Tratamento completo da senilidade precoce por methodo proprio de resultados absolutamente garantidos, pelos inumeros casos curados. Uruguayana 134, das 2 ás 5. — DR. RUPERT PEREIRA. (P. 8987)

JACOB KOSINSKI, mercador de machinas e materiaes para typographia e congeneres mudou o seu estabelecimento da Avenida Passos n. 46, para a rua Buenos Aires n. 223, proximo á mesma Avenida, onde aguarda as ordens de seus distinctos freguezes e amigos, á disposição dos quaes mantem um vasto sortimento dos artigos de seu commercio, por preços e condições vantajosas. (P 9403) S

LIQUIDAÇÃO final de uniformes para operarios, chauffeur, e outras classes; sendo calça e paletot de casemira, e linho e outros de 18$ por 15$, 20$, 25$, 35$ a 40$; brevemente garage. Rua Senador Dantas n. 75, loja "casa Rollas". (P 9508) S

LIQUIDAÇÃO — Até 31-12-922 — Vende-se ternos de casemiras finas de paletot sacco, frac, smoking e casaca de 450$, por 35$, 40$, 45$, 55$, 60$ e 130$ e paletot desde 10$; collettes desde 5$ sobretudos desde 30$, vestidos desde 10$. Liquidação final, brevemente garage. Rua Senador Dantas n. 75, loja; "casa Rollas". (P 9346) S

MME. ORIENTAL, espirita e a unica pithonisa em sciencias occultas, com 19 annos de pratica em Jerusalem e na maior parte da Europa, revela o segredo humano pela graphologia physionomica, lê a palma da mão e toda a sina da pessoa, pelo horoscopo cabalistico, uma consulta só chega para conseguir a felicidade. A Oriental attende suas consultas todos os dias, em seu consultorio na sua residencia, á rua da Constituição n. 47 (1º andar); Tel. Central 2608. (P 11039) S

MOÇA, diplomada ou não, precisa-se para enfermeira. Dia livre e casa, querendo. Offerecer ao dr. da rua Navarro 24, das 4 ás 6 da tarde. (P 8946) S

MOÇO educado e discreto, collocado no commercio, procura moça de 20 a 25 annos, branca, sympathica, educada e carinhosa, de modestas pretenções, para auxilial-a com uma mensalidade. Resposta para a Caixa Postal 2467. (P 10922) S

MANACÁ' Elixir Depurativo é o melhor. ABREU SOBRINHO — R. LAPA, 6. (1047)

MANICURE. Em seu gabinete attende a senhoras e cavalheiros, pelo systema francez e americano, a 2$500, das 9 manhã ás 7 di noite. Avenida Rio Branco 155, 1º. andar. (P 9977) S

MOVEIS. Vendem-se um dormitorio e sala jantar, etc. Rua Visconde de Itauna n. 62; de particular. (P 9983) O

MME. GRACINDA, espirita e vidente, rua Teixeira de Carvalho n. 14, Encantado, ponto dos bondes de Engenho de Dentro. (P 8910) S

MACHINA FOX. Teclado universal, quasi nova, por 800$000. Estevam de Campos. Posta Restante. (P 9808) S

MME. ANNA, Vidente, antigamente rua S. José 46, agora, rua Buenos Aires 202. (P. 10891) S

MME. Vagulmar participa ás pessoas de sua amizade que reside á rua Dr. Maia Lacerda n. 67, Estacio de Sá. (P 8632) S

MACHINAS de escrever. Officina e deposito das melhores marcas de machinas, papel carbono e fitas de todas as qualidades. Rua da Alfandega, 137. Tel. Norte 1450. E. Magalhães. (P 6069) S

MACHINA SINGER de costura compra-se uma ou cautela. Tel. Villa 184, sr. Adelino. (P 9295) S

MOVEIS, casas mobiladas, metaes, crystaes, cofres, pianos, etc., etc., não vendam sem chamar o Fernandes; é quem melhor paga e liquida immediatamente, seja qual fôr o valor; telephonar para Central 4623. (P 10134) S

Naturalizações e casamentos de estrangeiros no Brasil. Passaportes para qualquer paiz, *Agencia Juridica Internacional — Alfandega 90, sob.* (P. 10605)

Nevralgia — Em 5 minutos desapparece com Linimento Marinho — Rua Sete de Setembro 186. (633) S

OFFERECEM-SE capas para mobilia a 85$; stores bordados c/ armação, a 25$. Senador Euzebio, 88, T. N. 4079, Casa Verde. (4653) O

OCCULTISTA kabalista. Se tem algum obstaculo na vida, se soffre physica ou moralmente, escreva hoje mesmo ao prof. Roy Cruce. Cursos de Occultismo pratico, por correspondencia, Caixa Postal 1305. Capital Federal. (P 9198) S

OCCULTISMO. Cursos de magnetismo e espiritismo para ambos os sexos, aulas das 2 ás 5 horas da tarde e das 8 ás 9 da noite. Rua Buenos Aires 271, sob. (P. 9198) S

OCCULTISMO — consultas sobre qualquer assumpto, de 1 ás 5 da tarde, attende-se gratis das 9 ás 11 da manhã. Rua Buenos Aires n. 271, sobrado. (P. 9198) S

PSYCHISMO pratico. Cursos theorico-praticos de magnetismo, espiritismo, etc. (Occultismo); aulas em curso e individuaes. Matriculas das 10 ás 15 horas. Rua Buenos Aires, 271, sobrado. (P. 9198) S

PIANO. Compra-se um de particular e paga-se bem. Telephonar para Central 4623. (P 10137) S

PENSÃO de 1ª. ordem, fornece-se a domicilio. Rua Radmacker, 47, M. Tijuca. (P 9564) S

PENSÃO a domicilio — Fornece-se a rua Corrocaba n. 3 — Botafogo. (P 9647) S

Extrae os Callos

Trinta segundos depois da applicação de uma gota d'este callicida, a intensa e cruciante dor de callos termina para sempre

Não ha callo, seja duro ou molle, ou não importa qual a sua profundidade, que possa resistir á acção do "Gets-It". As bordas do callo separam-se da parte sã immediatamente depois da applicação d'este callicida, e em poucos segundos o callo póde ser levantado com os dedos inteiramente sem produzir a menor dor.

Não soffra inutil e constantemente. Não corte os callos porque é perigoso e alem d'isso estes em breve crescem novamente. Remova-os com este callicida. Ao comprar o "Gets-It" exija o producto genuino, no pacote do qual está a marca ao lado (uma cabeça de gallo sobre um pé humano). Milhões de frascos vendidos annualmente. Fabricado por E. Lawrence & Co. Chicago, E. U. A. Unicos distribuidores. GLOSSOP & CO., Rio.

PORCOS Duroc-Jersey. Vendem-se lindos leitões puro sangue, com pedigree. Trata-se das Cancellas, 101 com o sr. G. Dias. (P 9955) O

PIANO. Compra-se um para ensino, mesmo velho, na r. do Carmo, 66. Carta com o sr. J. Carcanha. (P 11073) S

PENSÃO. Uma familia de rigoroso asseio fornece a domicilio, de optima qualidade, a pessoas de tratamento, no Cattete, telephone Beira Mar 879. (P 8687) S

Porcos Duroc Jersey — legitimos com 3 mezes e porcos canastrões de diversas edades, á rua da Alfandega n. 73. (P 8970)

PRECISA-SE um companheiro de quarto; travessa S. Vicente de Paula n. 26 — Mattoso. (P 9828) S

PIANOS — Visitem ou peçam preços e catalogos. R. Ferreira & C. Tel. V. 3908, rua S. F. Xavier, 388. Fabricantes e importadores. A casa que mais pianos vende. Compram ou reformam usados.

PENSÃO. Fornece-se á mesa e a domicilio, bem feita, com toucinho e variada, preço modico, no Cattete; tel. 393 B. Mar. (P 8973) S

Rheumatismo. — Fricciene com linimento Marinho e a dôr cessa — Rua 7 de Setembro 186. (633) S

QUEBRADAS e inutilizadas, compram-se machinas de escrever e calcular e tampas e taboas perfeitas, na officina mec. de Carlos Juncken Junior & C., rua da Alfandega 50, 2º, entre Av. e Quit.; tel. Norte 2524. (P 9571) S

VESTIDOS — Liquidação até 31-12-1922, vende-se, 522 para passeio, theatro, baile e saidas de 550$ por 30$, 35$, 40$, 55$, 70$, 75$ e 150$ chapéus modelos desde 5$. Liquidação final, brevemente garage; rua Senador Dantas n. 75; "casa Rollas". (P 9346) S

Virilidade. Tome JUVENTOL, r. dos Andradas 43 e 45. (633) S

SER FELIZ nos negocios, amores, ter saude, realizar tudo que desejar; cartas com sellos para a resposta, a P. S., Estação de Mesquita, E. do Rio. (P 9824) S

SOBRETUDOS — Liquidação até 31-12-1922, 620 forrados de seda de 45$, por 30$, 35$, 40$, 80$, 95$ e 150$. Liquidação final, brevemente garage; rua Senador Dantas n. 75, loja "casa Rollas". (P 9346) S

Trianospol — Depauperados. Rua Gonçalves Dias 41. (P 10915)

TERNOS a prestações de 15$ a 50$ sob medida, elegantes e economicos; Alfaiataria Veiga, praça Tiradentes, 39 sob. Hluluto á C. Telephonica. (P 9843) S

VENDEM-SE pianos allemães, inglezes e francezes, para todos os preços, de 600$ até 2:000$. Visconde Itauna, 75. (P 8322) S

VIOLINO. Senhorita agressada do Conservatorio de Milão, dá lições. Rua Frei Caneca, 64. (P 5034) S

GONORRHEA e suas complicações, Cura radical por processos seguros e rapidos. — DRS. JOÃO ABREU e BRANDINO CORRÊA, das 8 ás 19 horas. Telephone, 3801, Norte — Rua de S. Pedro, 64. (631)

ADVOGADOS

Advogado. Dr. Raymundo Moreira. Adeanta custas. Alfandega 90, sob. — Tel. Norte 5490.

MEDICOS

RAIOS X Exames e photographias das doenças do estomago, intestinos, figado, pulmões, coração, rins, etc. Electricidade medica. Preços modicos. DR. RENATO DE SOUZA LOPES, professor da Faculdade. Rua São José 39, de 2 ás 5. (7281)

Dr. Alvino Aguiar

Pulmões, estomago e rins — Tratamento das anemias, esgotamento nervoso, etc. — Consultorio: rua São José n. 51, ás 4 horas. Telephone, 5608, Central. Residencia: travessa do Torres, 17. Telephone, 4165. Central. (3973)

APPENDICITE, TUMORES DO VENTRE, RINS E TODAS AS DOENÇAS CIRURGICAS

DR. BARBOSA VIANNA — Professor de Operações da Faculdade — Rua Chile 17, De 3 ás 5. (P 9409)

Dr. Samuel Prado

CLINICA MEDICA

Doenças do coração, pulmões, figado e estomago. — Tratamento da syphilis. — Applicação do leg timo 914. Consultorio: Rua Marechal Floriano n. 42, de 1 ás 3, Telephone Norte 1752. Residencia: Rua do Mattoso n. 91. Telephones: Villa 4832 e Villa 3602. (P 9401)

CLINICA de senhoras, tratamento das molestias do utero; nos casos indicados evita a gravidez por processo seguro sem prejudicar á saude. Dr. Cesar Estevez, rua 7 de Setembro, 186 das [illegible] e das 13 [illegible]. (P 10640) R

DR. A. MONTEIRO, 21 annos de clinica, sendo 6 annos na Europa, medicina e cirurgia em geral, gratis aos pobres, das 10 ás 6 da tarde, rua Larga 55. Fornece e applica por . . 30$000, o legitimo 914 allemão. (O. 23114) R

Dr. Godoy Tavares

Prof. Fac. M. B. Horizonte, laureado F. Rio; pratica hosp. Berlim e Paris. Coração, pulmão e rins. Trata pelos seus processos mol. estomago e int. Av. Rio Branco 137 (Odeon). T. C. 1083. 3 ás 5 menos quintas-feiras. Res. Marquez Abrantes 106. Tel. B. M. 2430. (P 2245)

DENTISTAS

DR. SILVINO MATTOS — Dentaduras com ou sem chapas, "pivots", corôas, obturações a ouro e porcellana, extracções e tratamento de dentes, sem a minima dôr, etc. Serviços perfeitos, rapidos e garantidos. Preços modicos e em prestações. Rua 7 Setembro, 231; das 7 ás 21 horas, todos os dias. Tel. 1.555, C. (P 11074)

DENTISTA — Dr. Argemiro Pinto com pratica das Escolas de Nova York, Paris, e Londres. Obturações desde 5$. Collocação de dentes desde 15, etc. Rua da Assembléa n. 123. (P 7227) R

CADEIRAS do typo da Wilkerson, novo modelo aperfeiçoado e cuspideiras de fonte dupla "Systema Clark", e muitos ourtos artigos, vende por preço sem competencia, Adolpho Shearke, Rua Assembléa 67. (Republica do Perú). (P 618). O

CONSULTORIO electrico dentario, aluga-se á Praça Tiradentes n. 33; vende-se no mesmo um motor de pé. (P 10646) R

DR. SILVINO MATTOS — Extracções, absolutamente sem dôr, a 5$; dentaduras a 5$ cada dente; concertos em dentaduras a 10$; obturações a 5$; trabalhos garantidos e pagamentos a prestações; á rua Sete de Setembro, 231, proximo á praça Tiradentes; das 7 da manhã ás 5 da tarde; telephone 1555 Central. (P 11074)

DENTISTA — Vende-se um torno electrico com apparelho de ar, ver de 1 as 3 horas, rua de S. José [illegible]. (P 11070) N

DENTISTA

DR. MOREIRA SENNA. Extracções e tratamento de dentes completamente sem dor. Collocação de dentes com ou sem chapa, corôas, pivots, obturações a porcellana, etc. Trabalhos rapidos e garantidos por longo tempo, a preços modicos e em prestações. Das 8 ás 20 horas. Rua Uruguayana n. 226, esquina de Marechal Floriano. (P 6784)

DENTISTA — Dr. Aldo Cunha, Tratamento rapido, garantido e completamente sem dor, por preços modicos. Faz pela technica norte-americana, chapas, bridge work, e os demais trabalhos. Gabinete com installação moderna. R. Marechal Floriano n. 55. (P 8341) R

DENTISTAS

A amalgama Princeza marca Cruz, boa qualidade, está sendo empregada pelos melhores dentistas do Rio de Janeiro, reputando-a superior ás melhores marcas estrangeiras: 1/2 onça 5$. Unico [illegible] fabrica Rua Senhor dos Passos 61, esquina Avenida Passos. (P 627)

TRABALHOS de prothese dentaria, com perfeição e rapidez, á r. Sete de Setembro, 170, sob. (P 11233) R

PARTEIRAS

Gravidez a termo

Em casa de uma senhora de todo respeito; uma senhora ou moça necessitando de um logar discreto para dar á luz, achará boas accommodações, bom tratamento e uma perita profissional. Caso a parturiente encontrar-se na impossibilidade de criar a creança, dar-se-á ao mesmo um destino mui favoravel. Discrecção a toda prova. Carta Posta Restante, a D. I. X. I. (P 8865) Y

MME. PALMYRA, que morou á r. Camerino 20 annos, reside á av. Gomes Freire, 127, sob. Tel. 4777 C. (P 4308) Y

MME. GUIN, professora em partos, ex-interna da Maternidade de Barcelona, revalidada no Rio, partos e outros trabalhos; o exame da gravida, um mez antes, garante o parto. Avenida Mem de Sá 95. Tel. C. 2690. (P 10138) S

PARTEIRA e enfermeira diplomada Mme. Elvira, 20 annos de pratica, faz todos os trabalhos de sua profissão, attende de 1 ás 4, rua dos Andradas 149, phone Norte 5020. (P 917) Y

SUSPENSÕES — Falta de regras: não ha como tomar uma capsula de Apiol-Sabina e Arruda. Drogaria Geraldes, rua Uruguayana 142. Medicamentos puros. (P 9129) Y

PARTEIRA, Mme. Maria Josepha, diplomada pela F. de Medicina do Rio de Janeiro, com 20 annos de pratica, faz todos os trabalhos da sua profissão; attende das 9 ás 6, na avenida Gomes Freire n. 77, tel. C. 3642. (P 11141) Y

Falta de menstruacão

e colicas uterinas, suspensões, regras escassas, atrazos; fica boa tomando capsulas Sevenkraut, de Apiol, Sabina e Arruda, são efficazes e garantidas. Deposito geral: Drogaria Geraldes, rua Uruguayana n. 142. — Pedidos do interior, mais $500. Tubo, 7$000. (P 9340)

Professores e professoras

AULAS — Particulares preparatorios e concursos; pelo professor dr. Washington Garcia, rua da Carioca n. 47. Tels. 553 Central e 748 Central. (P 11053) Z

AULAS de port., arith., geogr., historia, trabalhos manuaes, etc., a ambos os sexos, nocturnas e diurnas, 5$000 mensaes. R. General Pedra, 92. Dão-se aulas fóra, chamados Norte 3748. (P 11151) Z

AULAS de portuguez, arithmetica, algebra, escripturação e contabilidade; rua S. Pedro, 145, sala 14. (P 10213) Z

COPIAS á machina por $600 a pagina, fazem-se na Escola Urania, 7 Setembro, 107, 1º. Teleph. 5930 C. (P. 0311) Z

CALCULO commercial e bancario em 24 lições, 20$ mensaes. — ESCOLA VELOX — Largo S. Francisco, 36. (P. 10589) Z

AULAS de bordados á machina, 2 lições por semana, 5$000 mensaes. R. General Pedra, 92. Dão-se aulas fóra, chamados Norte S. 748. (P 11150) Z

Dactylographia E Curso mechanico

Aulas 3 vezes na semana 10$000 mensaes

Aulas 6 vezes na semana 20$000 mensaes

Curso rapido 100 lições 50$. Largo da Carioca 12, 1º and. Aulas das 8 ás 22 horas (P. 11170) Z

DACTYLOGRAPHIA com teclado coberto por 10$000 mensaes, 3 vezes por semana, só na Escola Urania. A competencia do dactylographo, é não olhar para o teclado. Copias á machina e aluguel á $800 a hora; 7 Setembro, 107, 1º. Tel. 5930 C. (P. 9334) Z

ESCREVER A MACHINA — Ensina-se com os dez dedos em todas as marcas de machinas, por 10$ na rua Evaristo da Veiga n. 109, sob. (P 9453) Z

ESCRIPTURAÇÃO MERCANTIL em 48 lições, 20$ mensaes. ESCOLA VELOX, Largo S. Francisco, 36. (P. 10589) Z

ENSINO — Portuguez, francez, arithmetico, escripturação mercantil e calculos, em aula especial de um ou dois alumnos; pagamento adeantado; Largo da Carioca 8, sala 9; professor L. A. Mendes. (P 8922) Z

ENGLISH LESSONS. Quick method. Dr. Bradley, Rua Candelaria 44, sob. Tel. Norte 2864. (P. 11107) Z

ESCREVER A' MACHINA — Curso completo em todas as machinas 50$000; aulas tres vezes por semana, 10$ mensaes; aulas diarias 20$. ESCOLA VELOX, Largo São Francisco 36, 1º. (P. 0631) Z

FRANCEZ. — Mme. Guion, ensina francez pratico e theorico em cursos ou aulas particulares, methodo rapido e facil. Cinema Odeon, 2º. andar; sala 48. (Elevador). (P 9804) Z

INGLEZ, Francez e Allemão; professora com longa pratica ensina em casa dos alumnos e em sua residencia; das 7 ás 9 da noite. Rua Frei Caneca n. 61, 1º. andar, Tel. Central 5853. (P 8883) Z

INGLEZ, Francez, Port., Arith. Commercial, Escripturação Mercantil e bancaria, steno-dactylographia, só na Escola Urania, 7 de Setembro n. 107, 1º. Tel. C. 5930. (P. 10327) Z

INGLEZ, Mr. Rodger, americano, ensina este idioma por preço modico, á rua da Alfandega n. 199, sob. Tel. Norte 4657. (P 8704) Z

INGLEZ, FRANCEZ, ALLEMÃO — Falar e escrever. ESCOLA "VELOX", Largo de S. Francisco 36, 1º. (P. 10589) Z

PHYSICA, Chimica, Historia Natural. Professor competente acceita rapazes e moças. Preços modicos. Mais informações rua Estacio, 79 (em frente á Escola Normal), de 9 ás 11 horas. (P 9965) Z

PORTUGUEZ, arithmetica e inglez. Aulas diarias. Curso 20$000 réis mensaes. Rua Buenos Aires, 271; das 7 ás 9 horas da noite. (P 9199) Z

PRATICANTES de piloto; preparam-se candidatos ao exame na Capitania. Mensalidade 25$000 mensaes. 7 ás 9 da noite. Preparam-se os papeis. Rua Buenos Aires, 271, sob. (P 9199) Z

PROFESSOR BARBOSA. Lecciona portuguez, francez e arithmetica, a preços modicos; rua da Alfandega n. 199. Tel. Norte 4657. (P 10535) Z

PROFESSORA lecciona piano, theoria e solfejo. Rua dos Andradas n. 104, sob. (P 8873) Z

PORTUGUEZ A ESTRANGEIROS — Pratico — rapido — sem lições inuteis Dr. ALIPIO DE CARVALHO — Costa Bastos n. 45. Tel. 256. (P 6627) Z

PORTUGUESE, TAUGHT, 1 FOREIGNERS, by experienced teachers. ESCOLA "VELOX", 36, Largo de S. Francisco. (P. 10589) Z

PROFESSOR de portuguez e outras materias, acceita alumnos a domicilio, A. C. Penteado, rua Senador Dantas 41. (P. 9372) Z

SEM professor, Tachygraphia, methodo "Pitman-Viegas". Curso em 22 lições. Em todas as livrarias e na Casa Crashley, r. Ouvidor, 58. (O 28722) Z

STENOGRAPHY (Pitman's) em 2 linguas, London certificate. Inglez (40$). São Pedro, 48. (P 9956) Z

STENO-DACTYLOGRAPHIA com methodo genuinamente brasileiro, só na ESCOLA ROYAL, Av. Rio Branco 151, Archias Cordeiro 159, Meyer, Mariz e Barros, 175. (P 11026) Z

TACHYGRAPHIA em 48 lições. 20$ mensaes. ESCOLA VELOX, Largo de São Francisco. 36. (P. 10589) Z

TRADUCÇÕES de qualquer lingua, pelo professor dr. Washington Garcia, a preço modico; rua da Carioca n. 47. Tels. 553 Central e 748 Central. (P 11053) Z

ANNUNCIOS ULTIMOS

Creados e creadas

PRECISA-SE de um empregado que seja paciente para cuidar de um senhor doente. Rua Carvalho Monteiro, 46 (Cattete). (P 11157) C

Empregos diversos

PRECISA-SE de tanoeiros na fabrica de bebidas da rua José Clemente, 82, em Nictheroy. (P 11183) D

PRECISA-SE de um chauffeur habilitado para carro Ford, particular, boas referencias. Avenida Rainha Elisabeth n. 94, antiga r. Valladares, Copacabana. (P 11124) D

Casas e commodos centro

ALUGAM-SE esplendidos quartos e salas mobilados e com pensão, a 120$000 mensaes, á rua do Senado n. 153, sobrado. (P 11178) E

ALUGA-SE um bom quarto de frente, bem mobilado, a cavalheiro. Rua Evaristo da Veiga, 51. (P 11134) E

ALUGA-SE uma casa com 4 quartos e 2 salas, completamente reformada, bom quintal, á rua da America, proximo á esquina da rua Santo Christo; informações á rua do Lavradio 126, sobrado, preço 300$000. (P 11146) E

SALA de frente, ricamente mobilada e encerada, com pensão, aluga-se a casaes distinctos e sem filhos, em casa de familia de respeito, á avenida Mem de Sá, 124. (P 11175) E

Lapa e Santa Thereza

ALUGA-SE, em casa de familia, um optimo quarto mobilado, a rapazes solteiros, Ladeira Santa Thereza, 42. Tel. 4864 C. Lapa. (P 10936) F

Do dr. Candido Lago

Pronomes Pessoaes Ennliticos (SUA COLLOCAÇÃO)

Acham-se á venda na Livraria Schettino, á rua Sachet 18 e á rua Barão de Itapagipe n. 76. Preço 2$000. — Pelo Correio mais 500 réis. (P 10925)

10$, 20$, 50$ e até 100$, compram-se

DENTADURAS USADAS e qualquer trabalho da boca em joias quebradas, na travessa de São Francisco 15, 2º andar — EDUARDO. (P 11.110)

LAVADEIRA

Precisa-se de uma á avenida Vieira Souto n. 40 (Ipanema), pagando-se bom ordenado. (P 9703)

RIO MENSAGEIRO

Junto a este jornal — Entrega volumes a domicilio e recados urgentes e garantidos. Telephone Central 15. (P 9391)

LUETYL

é o melhor remedio para o tratamento de todas as enfermidades provenientes das impurezas do sangue e da syphilis.
Poderoso fortificante.

UM SO' VIDRO FORTALECE E AUGMENTA O PESO DE 1 A 3 KILOS E AS VEZES MAIS

Unico especifico adoptado nos hospitaes do Exercito e da Marinha depois de OFFICIALMENTE, estudado e experimentado, ficando provado o seu incomparavel : : : valor : : :

Unico receitado pelos especialistas para o tratamento e diagnostico da syphilis, por ser de effeito muito rapido e absolutamente inoffensivo a qualquer organismo : : :

Um vidro de LUETYL vale por cinco ou dez de qualquer outro. Experimente.

Tomando um vidro de Luetyl e não sentindo melhora, não deverá tomar outro, porque não sentindo melhora alguma, o que soffre não é devido syphilis ou sangue impuro.

GONORRHENO

Unico que cura qualquer gonorrhéa e os corrimentos para homens e senhoras. A qualquer freguez que comprar o "GONORRHENO" no deposito — rua General Pedra n. 88, Pharmacia, restitue-se a mesma quantia quando falhar a cura radical, o que é impossivel. Vidro, 3$000. Pelo Correio, 3$000. Todo cuidado! leiam o nome Gonorrheno.

Durante seis longos annos

Adeantado estancieiro em Cerrito, o sr. Attilio Beschi, satisfeito com a cura de antiga enfermidade, declara nos seguintes termos:

"O abaixo assignado attesta que durante seis longos annos soffreu de atroces assaduras nos pés que frequentes vezes o impediam de se calçar, pois a pelle das plantas dos pés largava, deixando a nú a carne viva. Isto tudo era acompanhado de forte comichão, dôres e abundantes derramamentos de aguadilha. Usou diversos remedios sem colher o minimo resultado. A conselho da familia do sr. Luiz José de Siqueira usou o PO' PELOTENSE, formula do dr. Ferreira de Araujo, ficando curado em poucos dias de sua desagradavel enfermidade, com tão efficaz remedio. Por ser verdade e para conhecimento de outros doentes passo o presente attestado que assigno em consciencia.
Cerrito, 3 de fevereiro de 1910.
Attilio Beschi".

O preço do PO' PELOTENSE é muito modico. Vende-se nas drogarias J. M. Pacheco, Granado, Giffoni, A. J. Rodrigues, A. Gesteira, Werneck, Araujo Penna, CASA CIRIO, Moreno, Borlido, Perfumaria Bazin, etc. Não lave a lesão com sabão. Leia a bulla da caixa, que ensina como deve fazer. Formula de um velho medico. Fabrica e deposito geral: Drogaria E. Siqueira, Pelotas. (3237)

POMADA ALLEMÃ

MEDICAMENTO DE ACÇÃO CICATRIZANTE ENERGICA, ANALGESICA E ANTI-PRURIGINOSA

Pote, 3$500 — Pelo correio, 4$

Empregada com grande vantagem em todas as affecções da pelle: eczemas, darthros, furunculos em inicio, assaduras, rachaduras, vermilhidão da pelle e comichões.

E' fabricada em dois typos, numero 1 e 2! O numero 1 será usado nos casos recentes e o numero 2 nos casos rebeldes.

Este importante especifico foi analysado e approvado pelo Departamento Nacional de Saude Publica. Vende-se nas seguintes casas: — Granado & C.ª, rua 1º de Março n. 16; Ribeiro Menezes & C.ª, Uruguayana n. 91 e Perfumaria Lisboa, Ouvidor n. 55. (P 10733)

DR. PYLES

O dr. Pyles, de regresso dos Estados Unidos, reabriu o consultorio na Avenida Rio Branco 257, 1º andar. (P 9505)

COPACABANA

Aluga-se uma casa mobilada, tendo tres quartos, duas salas e mais dependencias, perto dos banhos de mar. Informações telephone Ipanema 1701. (P 9426)

PETROPOLIS

Precisa-se pequena casa, com ou sem mobilia, para dezembro, janeiro e fevereiro. Informar, Carvalho, r. São José n. 39, sobrado. (P 10751)

Casa mobilada em Copacabana

Por cinco mezes, aluga-se uma com cinco quartos e todas as dependencias para familia de tratamento. Tratar á rua Copacabana n. 691. (P 10757)

ESCRIPTORIO

Alugam-se duas salas, juntas ou separadas, á rua de S. Pedro n. 14, 1º andar, com elevador. (P 10762)

PREPARADO

Vende-se um preparado já bastante conhecido, com boa venda nesta capital e em alguns Estados. Preço muito barato, e o motivo se explicará ao pretendente. Cartas nesta jornal com a iniciaes D. B. (P 9656)

Casa - Aluga-se

Uma familia que se retira aluga a sua casa, modestamente mobilada, com 2 salas, 3 quartos, cozinha, mais dependencias e pequeno quintal, pelo aluguel de 250$ mensaes, por 4 ou 6 mezes a este prazo, á rua Jorge Rudge n. 31, e para informações á rua da Carioca n. 52, das 9 ás 10 1/2 ou das 3 ás 6 da tarde, com o sr. Alvaro. Telephone Central 5658. (P 9659)

Casa - Copacabana

Traspassa-se por 2:500$ o contrato de uma casa com 2 salas, 2 quartos, jardim e pequeno quintal; tem ainda de contrato 44 mezes e paga de aluguel 370$000. Trata-se na rua Barata Ribeiro n. 271 — Copacabana. (P 9660)

PHARMACIA

Vende-se uma, em centro commercial, com bom sortimento, optima installação. Informações, rua Maranguape n. 28. (P 9744)

Dentaduras usadas

e dentes soltos, compra-se assim como ouro, platina e prata antiga; não vendam sem ver a offerta no beco do Rosario n. 4. Telephone 4898 Norte. (P 9681)

ALUGA-SE

uma casa na travessa São Januario n. 17, com agua e luz, com duas salas, quatro quartos, cozinha e esgoto; distancia do bonde tres minutos. Preço 230$000. Mais uma casinha pequena. Trata-se na rua Visconde Uruguay n. 101, Nictheroy. (P 9770)

CARPINTEIROS

Precisa-se para obra e officina, á rua Bambina n. 4, Botafogo. (P 9736)

Pensão no Flamengo

TRASPASSA-SE

por motivo de partida para a Europa.

Negocio urgente

Casa com 16 quartos, salas, mobilados com todo o conforto e bom gosto; garage, jardim grande, etc., proximo aos banhos de mar. Informações pelo telephone B. M. 4147. (P 10871) dm.

Palacete em Voluntarios da Patria n. 461

Aluga-se um esplendido, mobilado com todo o conforto, para familia de alto tratamento. Póde ser visto das 10 ás 16 horas. (P 10865)

COMPRA-SE

Moveis usados e miudezas e machinas de costura. Rua Frei Caneca n. 183, teleph. C. 4129. (P 9738)

500$ a 1:000$

POR MEZ!

Todos podem ganhar adquirindo um apparelho "ELECTRO-PLATING" de dourar, pratear e nickelar. Seja o primeiro em sua localidade; mande sem demora o seu endereço que lhe remetterei informações detalhadas. A. Castanho — Rua Camaragibe n. 5, sobrado — Caixa Postal, 2002 — S. PAULO. (8684)

Cachorros policiaes

allemães, vendem-se bonitos filhotes, puro-sangue, raça lobo; avenida Mem de Sá n. 134. (P 10777)

FAZENDA

Vende-se boa propriedade agricola e de criar, a meia legua de uma estação da Central e a 6 horas da Capital. Cerca de 200 alqueires em terras de primeira ordem em matto, capoeirões, terras de cultura, cafesaes e pastos. Cerca de 360 cabeças de gado caracu' seleccionado. Duas boas casas para familias, casas para empregados e para colonos. Casas de machinas, tulhas, paiól, moinhos, animaes de sella e de trabalho, troly com boa parelha, emfim fazenda montada em plena producção com entrega de leite em usina proxima.

Informações com Esteves, Rezende & Comp. Rua da Candelaria, 78. (P 10814)

QUARTO

Aluga-se mobilado, na rua Andrade Pertence 43, Cattete. (P. 9697)

Dr. Smaragdo — Clinica geral

Especialidade: oculista. Tratamento das molestias da bocca, nariz, ouvido e externos dos olhos, na pharmacia Souto, rua d. Zulmira n. 43. Residencia: Rua Pereira Siqueira n. 28. Com pratica de 36 annos, frequencia nos hospitaes de Paris, Londres, Berlim, Vienna e Nova York. Fará em casos especiaes, visitas e mesmo parto aos pobres, sem remuneração alguma. (P 8809)

CHAPÉOS

Chapéos para senhoras, senhoritas, em palha, renda, seda, com frutas e flores, a 20$, 25$, 35$ e 45$. Tingem-se e reformam-se. La Femme Chic, rua do Ouvidor n. 141. (P 9475)

Vende-se uma pensão

Situada em optimo logar, em frente ao Palacio Theatro. Trata-se com o proprietario. Cartas para o escriptorio deste jornal a V. B. B. B. (P 9266)

Pensão Manchester

Laranjeiras n. 187. Alugam-se quartos ricamente mobilados, a familias e cavalheiros. Cozinha de primeira ordem. (P. 10357)

Cia Crystalleria Barone

São Paulo

Fabrica de artefactos de vidro

REPRESENTANTES:

Lee & Villela

Rua 84, Visconde Inhauma, 84-Rio

TELEPHONE, NORTE, 2654. (8953)

XAROPE PEITORAL DE ANGICO COMPOSTO

CURA Tosses, Bronchites Agudas ou Chronicas, Catarrhos, Constipações, Influenza, Asthma, Coqueluche, Defluxo, etc.

Vende-se em todas as Pharmacias e Drogarias. — Deposito: Pharmacia Bragantina — Rua Uruguayana, 105. (3168)

Empenhar ?...

SO' NA CASA GONTHIER

45 RUA LUIZ DE CAMÕES 47

EMPRESTA O VALOR REAL

Casa Leitão

PREVENIMOS aos nossos amaveis freguezes que temos grande variedade de artigos de novidade, comprados pelo nosso socio Maximiano Leitão, chegado recentemente da Europa.

Lindos estojos para presentes; pulseiras, collares, cintos, fivelas, barretes, etc. etc.

Grande sortimento de blusas com finissimos bordados á mão.

Altas novidades em sedas, tecidos de lã e artigos proprios para a estação.

4507

LIGAS PARIS

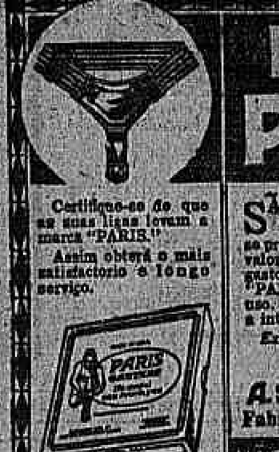

Certifique-se de que as suas ligas tenham a marca "PARIS". Assim obterá o mais satisfactorio e longo serviço.

SÃO vendidas em toda a parte, em lojas cujos proprietarios se prezam de offerecer um bom valor em mercadoria pelo dinheiro que recebem. Pelo nome nas LIGAS "PARIS" dão inteira satisfação a longo serviço e os commerciantes vendem-as com a inteira confiança dos seus freguezes.

A. STEIN & COMPANY Fabricantes-Chicago, E. U. A.

NÃO ACCEITE IMITAÇÕES

Magnetos e Velas "BOSCH"

Legitimos allemães. Sortimento completo.

Agentes geraes para o Brazil:

STEINBERG & Cia.

RIO DE JANEIRO—Avenida Rio Branco, 33

S. PAULO—Rua Barão de Itapetininga, 27

(1113)

LAVOL

Para A Pelle

A Maravilha Dos Medicos

Durante quatro longos annos esta pobre creatura foi torturada por terrivel eczema.

Vende-se em todas as principaes drogarias e pharmacias. (1485)

AOS RHEUMATICOS

O sr. F. R. Barreto, conceituado negociante á rua dos Coqueiros estava entrevado na cama desde dezembro, com terrivel rheumatismo. A conselho do seu medico usou o afamado Roob de Summa Sal de Alfredo de Carvalho. Com tres frascos apenas ficou restabelecido. Vende-se em todas as pharmacias e drogarias. Deposito: Rua Primeiro de Março 10 — Alfredo de Carvalho & C.

SORÉT

O Segredo da força genital conhecido por todo o mundo pelos seus resultados em esgotamento mental e physico, debilidade geral e

IMPOTENCIA

Vende-se em todas as pharmacias e drogarias. — Approvado pela Directoria da Saude Publica. Formula de Jean Bousseau & Co. Paris, Londres e Chicago. (2901)

Palacete mobilado

Aluga-se o de n. 31 da rua Senador Vergueiro. Ver das 1 h. ás 6 h. Tratar General Camara, 98. (P 10602)

Balas ou engraxates

Aluga-se uma porta de um predio novo, local excellente, num café e botequim, á rua Conde de Bomfim n. 295. (P 10848)

Uma excursão a pé de 22 leguas

Srs. Viuva Silveira & Filho

Ibraulino Ribeiro Bilhalos, soldado do 27º batalhão, aquartelado em Pelotas, Rio Grande do Sul, de longa data vinha soffrendo do maior flagello que assola a humanidade: a SYPHILIS. Os seus padecimentos eram occasionados por dôres de cabeça continuas, ulceras de caracter maligno, ganglios infartados e mais todo esse cortejo de symptomas da Syphilis. Um seu camarada, vendo o seu estado lastimavel, aconselhou-o a fazer uso do grande depurativo do sangue "ELIXIR DE NOGUEIRA" do Pharmaceutico Chimico João da Silva Silveira; começou a tomal-o e ao fim de 12 vidros desse poderoso anti-syphilitico, sentiu-se completamente curado e com coragem para realizar uma excursão a pé de 22 leguas, o que levou a effeito indo de Pelotas ao Municipio de Cangassú. Attestam esta cura, além do dr. Botafogo, medico do 27º batalhão, mais 20 testemunhas pertencentes ao mesmo batalhão, entre as quaes muitos officiaes superiores. *(Firmas reconhecidas).* — Pelotas — Rio Grande do Sul. *Ibraulino Ribeiro Bilhalos — (Firma reconhecida).*

O grande depurativo "ELIXIR DE NOGUEIRA", vende-se em todas as pharmacias e drogarias do Brasil e Republicas Sul-Americanas. (2794)

Banhas do Rio Grande

Temos notado nestes ultimos dias que a Saude Publica do Rio de Janeiro tem apprehendido diversas marcas de banha por estarem adulteradas. Chamamos a attenção dos consumidores que isso não aconteceu nem acontecerá com a nossa banha marca "ANCORA", que é garantida em peso e qualidade e ser ainda sua fabrica a que mais produz e exporta para o estrangeiro, onde sempre foi julgada de primeira qualidade pela sua pureza. O resultado de sua ultima analyse accusou o seguinte: Gordura total, 99,5 %; acidez livre, 5,52; agua, 0,5. São nossos representantes no Rio de Janeiro os srs. Raul Guimarães & Irmão, estabelecidos á rua Acre n. 68. Crivellaro, Difini & Cia., fabricantes da banha marca "ANCORA", de Porto Alegre. (P 9303)

RUA JOAQUIM NABUCO — IPANEMA

Aluga-se com contrato, o palacete á rua Joaquim Nabuco n. 200, denominado "VILLA ESPERANÇA", radicalmente reformado de novo, com dois pavimentos, com garage, quartos para creados e todo conforto necessario, jardim na frente e nos lados e bom parque nos fundos, bellissima vista para o mar e clima saluberrimo. Póde ser visitado todos os dias. Para tratar á rua Buenos Aires n. 100, sobrado, nos dias uteis. (P 10780)

Rua Conde de Bomfim

Aluga-se com contrato o magnifico predio n. 500, no centro de grande jardim e terreno arborizado, proprio para familia de tratamento, com oito quartos, salas, copa, banheiro e cozinha. Não se aluga para pensão. Póde ser visitado todos os dias, das 3 ás 5 horas da tarde e para tratar á rua Buenos Aires n. 100, sobrado, das 10 ás 16 horas, nos dias uteis. (P 10779)

PELLES

Senhora competente, chegada da Europa, incumbe-se de lavar, concertar, reformar toda a qualidade de pelles por preços modicos. Póde ser procurada. Ignes Betti, rua Corrêa Dutra n. 43. Tel. 2905, B. Mar. (P 9302)

A melhor entre as melhores!

Quem quizer ter bom estomago, use a BANHA MINERVA, que é a mais pura que existe, na Confeitaria Colombo, Armazem Colombo, Lopes, Fernandes & Cia., Jr. C. V. Mendes. (P. 8449)

CHACARA EM VASSOURAS

Vende-se ou aluga-se uma. Informações á rua General Polydoro n. 185, Botafogo. (P 10592)

CONTRA-MESTRA

Offerece-se uma muito habil com longa pratica, recentemente chegada da Europa. Perfeição vestidos fantasia. — Respostas nesta redacção a Ignez. (P 10481)

Engenho para canna

Vende-se um de fabricante inglez John Brown, London, tendo as moendas de 96 centimetros de comprimento por 46 de diametro. Informações com De Santis & Corbella, Rezende, E. do Rio. (P 10463)

VENDE-SE

um predio com dois pavimentos, á rua de S. Christovão, 576. (P 9005)

MACHINA

Vende-se um motor a vapor sem caldeira, força 50 H. P. nominaes. Preço 5:000$000. Fabrica Telhas. E. Ferro Maricá — Inohan. (P 8841)

AGENTES

Precisam-se em todas as cidades para a venda de carimbos rotativos para annullar estampilhas, placas de metal, clichés, gravuras e todos os demais artigos, concernentes a este ramo. P. FRANCO & COMP. — Rua Buenos Aires n. 135, Rio. (P 4918)

3:000$000 Dados!

No contra-feridas Licor de Victor Hugo. Em todas as pharmacias e drogarias. Escriptorio — São José, 74, sobr. (P 6292)

Fazendas á venda

NEGOCIO DE OCCASIÃO

Vendem-se duas fazendas, annexas, com 815 alqueires de superiores terras em mattas virgens e cafesaes, e duas cachoeiras, distantes, ambas, 9 kilometros, apenas, da estação da Leopoldina — Sant'Anna de Japuhyba — e muito proximas de Cachoeiras de Macacú, dispondo, ainda, de esplendida estrada para automoveis. Preço de occasião. Trata-se em Friburgo com Domingos Lisboa. (P 8271)

SENHORAS E SENHORITAS

Falta de menstruação, reapparece com as capsulas SEVENKRAUT, de Apiol — Sabina Arruda. — Drogaria Geraldes — Rua Uruguayana n. 142. (P 9112)

Para bem comprar

Especialidades pharmaceuticas, productos chimicos e perfumarias, na pharmacia e drogaria Campos Heitor & C.ª, rua Uruguayana n. 35. (O 28662)

VETERINARIO

O dr. Cezar d'Albrizzi, de volta de sua viagem á Europa, novamente attende a chamados e dá consultas das 8 ás 10 horas, na pharmacia Paris, rua do Passeio, 56. Tel. Central 2369. (P 10486)

Pharmacia unica

ESTADO DE S. PAULO

Aluga-se predio, completamente installado, em prospera villa, com escola, etc. Optima estrada de automovel na porta. Cartas para José Domingos Leal — Catanduava — Est. de S. Paulo. (P 10272)

1º ANDAR

Aluga-se um com contrato, em predio novo, com boas accommodações para familia, perto da Avenida Passos. Para tratar á rua General Camara, 257, das 9 ás 11 e das 15 ás 16 horas. (P 10796)

Fabricantes de balas de chocolate

Procura-se homem ou senhora com muita pratica. Paga-se bem. Respostas para Land, no escriptorio desta folha. (P 10841)

A casa que mais barato vende

Cerqueira & Alves

Depositarios do AVENIDA PASSOS 111 ATLAS

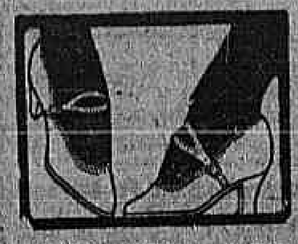

24$, 25$ e 26$

26$, 27$ e 28$

Chamamos a attenção das Exmas. Sras. para visitarem a nossa linda exposição

Remettemos para o interior, mais 2$000 por par

16$, 18$ e 20$

Perfeito exclusividade da nossa casa

Elegantes Chics e Duraveis

18$, 22$ e 25$

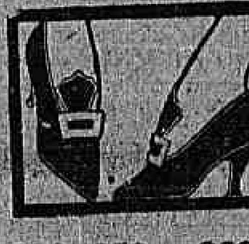

23$, 25$ e 26$

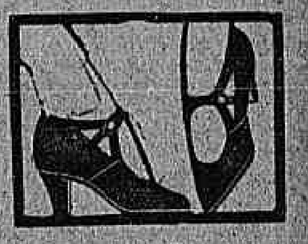

20$, 22$ e 25$

Beije	40$	43$	45$
Cinza	35$	39$	40$
Chumbo	35$	40$	43$
Grenat	30$	35$	39$
Fôsco	33$	35$	38$
Graúna	32$	33$	39$
Beije claro		39$	42$
Perola		40$	45$
Azeitona		41$	45$
Verniz		30$	33$
Branco		29$	32$

Sem fivella, 6 mais barato.

ATLAS PARA HOMENS

Amarello	30$ e 32$
Chocolate	32$ e 35$
Preto	31$ e 35$
Verniz	35$ e 36$

SUPERIORES

ATLAS PARA HOMENS

Amarello	25$ e 28$
Preto	25$ e 26$

ARTIGO GARANTIDO

LUIZ XV A 25$

A casa mais preferida pelas Exmas. Senhoras, de todos estes modelos temos sortimentos: SAPATINHOS PARA RAPAZES, preto, amarello, 28 a 33 - 14$000.

RODA DA FORTUNA

4217 4761

1900 5312

FLUMINENSE	541
OPERARIA	504
NOITE	139
CARIDADE	595

Nictheroy, 3|11|1922.
V. P.
(P. 11045)

INDEPENDENCIA
155
Nictheroy, 3-11-922. (P 11038)

GARANTIA	397
AGAVE	648

E. do Rio, 3|11|922.
(P. 11082)

A LOTERICA
781
Rio, 3-11-922. Hoje, ás 6 1|2. (P 11006)

HORA	980—20
REAL	718—5
ESPERANÇA	595—24

O. e COMP.
(P. 11022)

VENCEDORA
447

FORTUNA
123
E. R. 165 — P. V. (P 0999)

GARANTIA	708
FEDERAL	357

E. Rio, 3|11|922.
(P. 11035)

GARANTIA
708
P. P. P. — 3-11-922. (P 11037)

A GARANTIA	690
A POPULAR	448

Nictheroy, 3|11|922
(P. 11087)

A PROTECTORA
N. 580
Rio, 3-11-922. (P 11104)

A. GARANTIA
DIA 2

A	580
M	318
R	687
2º	826
3º	673
4º	023
5º	697

(P 11126)

A' Maravilha

A	223
M	129
R	751

(P 11103)

A PREFERIDA

A	992

Hoje, ás 6 horas. (P 11179)

Nova Suburbana
716
444
476

LEALDADE
441
555
642

Nova Mineira
781
799
066

Nova União
786
143
509
(P 11083)

"INVISIVEIS"

S. B. CARIDADE E VIRGEM MARIA

Qualquer pessoa que depois de muitos cuidados com a sua saude, não tenha conseguido melhoras satisfactorias, deve pedir um diagnostico á Sociedade Beneficente acima, para obter o beneficio desejado.

E' preciso mandar o nome, filiação, edade, endereço e um envelope sellado para resposta. Cartas para a Caixa postal 1916 — Rio de Janeiro. (642)

Elixir de Chapéu de Couro

é infallivel para rheumatismo, syphilis, molestias da pelle, impurezas do sangue, etc., etc., em todas as pharmacias e drogarias. (P 9439)

TOILETTE

Vende-se um bom na rua Aguilar, n. 31. (P 10792)

Pacteck Philipp

Ouro, 22 linhas, novo, vende-se por 800$, custou 1:400$000. Informa-se com o sr. João, r. Sete de Setembro n. 61, drogaria. (P 10754)

SORTE NA LOTERIA

Não é impossivel ganhar na loteria, conhecendo bem seu dia feliz e numero ditoso. Em carta postal enviem-me a data, mez e anno de seu nascimento, incluindo 3$000 e promptamente indicar-lhe-ei seu dia feliz e o numero ditoso, assim como horoscopo completo, explicando toda a vida. Instituto "Vida", São Paulo. Rua Eça de Queiroz, 38 (fundos — Villa Marianna. (4598)

OURO

Compra-se de 3$500 a 5$000. Prata, platina, joias, etc. Rua Uruguayana n. 222. (P 7390)

MACHINAS DE ESCREVER

Por que V. Ex. vae comprar uma machina nova, pagando pelo menos um conto e mais mil réis, se desde 200$000 podeis comprar na GRANDE OFFICINA DE MACHINAS DE ESCREVER, uma Underwood, Remington, Royal, Continental, Ideal, Corona, etc., em perfeito estado de conservação, promptas para fazer o mesmo serviço das machinas novas? Grande stock de machinas de escrever, calcular, beneficiador de cheques, mimiographicas, tudo a menos da metade do preço do custo e FITAS PARA AS MESMAS A' RAZÃO DE REIS 3$500 CADA UMA.

COMPRAMOS MACHINAS EM QUALQUER ESTADO; tampas e taboas para as mesmas. CONCERTOS GERAES em qualquer machina, pintura, nickelagem, mudança de qualquer peça velha por nova.

FEDERICO TOMASELLI & C.ª 27, rua da Saude, 27 (praça Mauá) Telephone Norte 3644. (P 9262)

Terrenos na Gavea em prestações

Vendem-se lotes com linda vista para o mar, em prestações mensaes de 34$. Trata-se na Avenida Mem de Sá 301. Phone Central 2648. (P 9537)

Pianos - Vendem-se

grande stock, usados, em bom estado, a 600$, 700$, 900$, 1:100$, 1:400$, 1:600$, 1:950$ e 2:000$000. — Rua Visconde de Itauna n. 75. (P 8121)

LOTERIAS

LOTERIA DO ESTADO DE SANTA CATHARINA

Resumo dos premios da extracção de 3 do corrente:

3.395 (Rio)	30:000$000
2.850 (São Paulo)	3:000$000
3.074 (Rio)	2:000$000
10.903 (Joinville)	1:000$000
12.676 (São Paulo)	1:000$000

APPROXIMAÇÕES

43139 e 43141	180$000
68886 e 68888	120$000
29254 e 29256	120$000

DEZENAS

43131 a 43140	60$000
68881 a 68890	30$000
29251 a 29260	30$000

Todos os numeros terminados em 140 têm 24$; em 887 têm 18$; em 255 têm 18$; em 0 têm 3$; exceptuados os terminados em 40 que têm 6$000.

Loterias do Estado do Rio de Janeiro

Resumo dos premios da extracção de 3 do corrente:

43.140	30:000$000
68.887	3:000$000
29.255	2:400$000
27.529	1:200$000
7.943	1:200$000

PREMIOS DE 600$000

76563 64289 69447 20718 41905

PREMIOS DE 300$000

12184 30413 31778 55404 51389
73689 68445 10659 64363 64866
57780 76192

PREMIOS DE 120$000

18322 48331 30137 20352 72736
71466 46025 2183 44866 27453
31898 5448 15045 72937 60549
51276 23991 78729 21688 33950
70295 19650 72460 19098 60588
21038 27896 21970 36251 18255
43615 41070 4805 34984 39982
10667 71582

Loteria da Capital Federal

Resumo dos premios da extracção de 3 do corrente:

21.501 (Capital)	20:000$000
45.479	3:000$000
7.020	2:000$000
39.966	1:000$000
34.116	1:000$000

PREMIOS DE 500$000

51195 30032 62783 17885

APPROXIMAÇÕES

21500 e 21502	300$000
45478 e 45480	100$000
7.019 e 7.021	100$000

DEZENAS

21501 a 21510	60$000
45471 a 45480	30$000
7.011 a 7.020	30$000

Todos os numeros terminados em 1 têm 2$; exceptuados os terminados em 01 que têm 4$000.

Companhia de Loterias Nacionaes do Brasil

Extracções publicas sob a fiscalização do Governo Federal, ás 2 1/2 e aos sabbados ás 3 horas. — RUA VISCONDE DE ITABORAHY N. 45.

HOJE —:— HOJE

18 — 10ª

A's 3 horas da tarde

SO' JOGAM 20.000 BILHETES

50:000$000

Por 16$000, em decimos

SABBADO, 11 DO CORRENTE — A's 3 horas da tarde. GRANDE E EXTRAORDINARIA LOTERIA

NOVO PLANO — 31-1ª

200:000$000

POR 16$000, EM DECIMOS

Este novo plano, além do premio maior distribue mais: 1 de 20:000$; 1 de 10:000$; 5 de 5:000$; 15 de 2:000$; 20 de 1:000$ e 40 de 500$000.

Sabbado, 23 de dezembro

GRANDE E EXTRAORDINARIA LOTERIA DO NATAL

NOVO PLANO

— A'S 3 HORAS DA TARDE —

6 — 1ª

500:000$000

Por 44$000, em vigesimos

Este importante plano além do premio maior distribue mais: 1 de 100:000$, 1 de 50:000$, 3 de 20:000$, 5 de 10:000$, 10 de 5:000$, 21 de 2:000$000, 30 de 1:000$ e 60 de 500$000.

Os bilhetes para esta e outras loterias acham-se á venda na séde da Companhia á rua 1º de Março 88, que acceita e despacha com promptidão os pedidos do Interior acompanhados de mais $900 para o porte do Correio.

RAIOS X

DR. JORGE A. FRANCO. Consulta com exame pelos Raios X, 25$000. Tratamento moderno das doenças do estomago, intestinos, figado, pulmões, coração, rins, ossos, etc. — Photographias, 60$000. 15, Largo da Carioca, de 1 ás 6, todos os dias. Tel.: C. 3128. (630)

Cooperativa Economica

Fornece a prazo de 24, 30 e 36 mezes, mercadorias de qualquer especie, cartas de fianças e tudo mais do que necessitarem seus associados, por meio de consignações descontadas em folha.

Expediente das 10 ás 16 horas — RUA DO LAVRADIO N. 26, loja. (P. 10912)

Breve: — MAE MURRAY em "Fascinação" DOROTHY PHILLIPS, em "Homens, Mulheres e Casamento" — NORMA TALMADGE em *Flor de Paixão*

ODEON
PROGRAMMA SERRADOR — COMPANHIA BRASIL CINEMATOGRAPHICA

Breve: NAZIMOVA, em "Venus do Mar" — CLAUDE MERELLE, em "Stella Lucente" — Mlle. MYRGA em "Arquinha da Malicia".

ARTE em films sumptuosos, como «QUEDA DE BABYLONIA» — **ARTE** em trabalhos mimosos como o que ora está apresentando — E o ODEON apresenta, todas as semanas, só programmas de ARTE, para uma multidão que todas as semanas enche os salões desta casa, para applaudir os films de ARTE — do Programma Serrador.

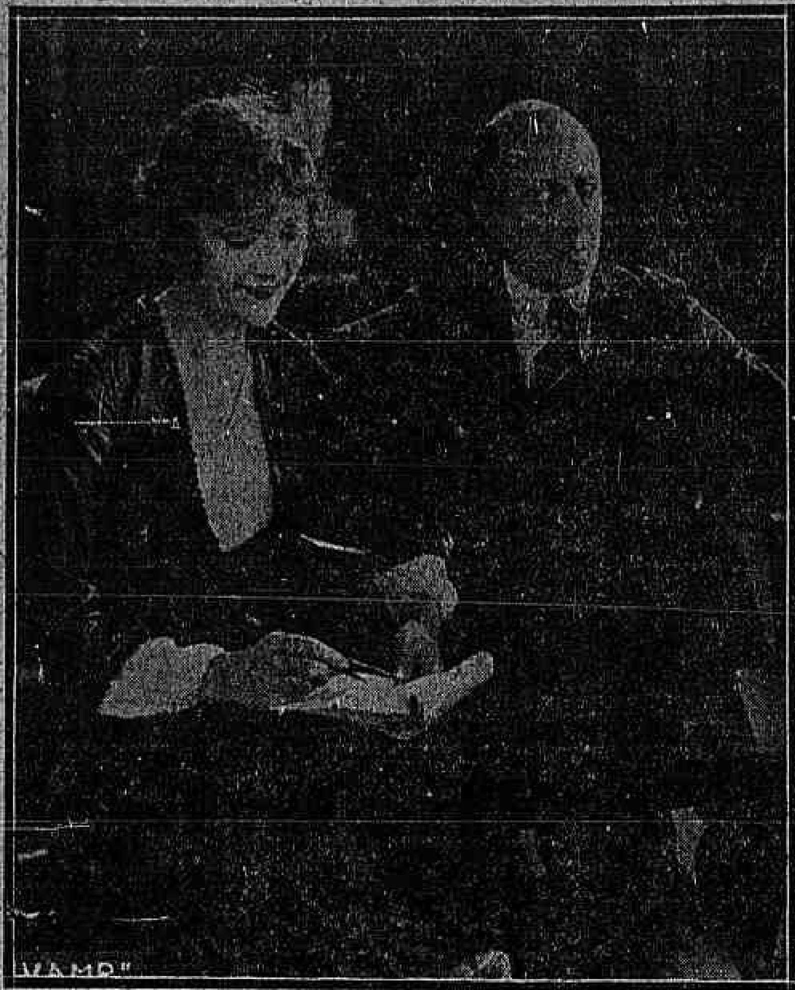

Quem resiste a um sorriso?

Constance Talmadge

garante que ninguem seria capaz de fugir ao poder de um sorriso seu, como se vê em

SEDUCTORA VIRTUOSA

Cinco actos deliciosos de uma comedia montada com elegancia e mimo pela FIRST CIRCUIT

Mais 3 films no programma:

MUTT e JEFF — em Bolsas de Kangurús

O Congresso Pharmaceutico

com a **Visita ao Instituto Oswaldo Cruz** e a um passeio á **Repreza do Rio d'Ouro** — Producção da Carioca Film de Alberto Botelho

Gaumont-Actualidades

Noticiario Mundial

Segunda-feira — Um drama lindo, uma mulher explendida e um assumpto maravilhoso — **Amor, Odio e Mulher** por GRACE DAVISON.

Breve — Para quem já conhece os trabalhos em séries da GAUMONT, não precisará dizer o que será — **PARISETTE** — que daremos ainda este mez.

CINEMA IRIS

Companhia Brasil Cinematographica — Rua da Carioca ns. 49 e 51

As entradas e sahidas da multidão que procura o IRIS são como o marulhar de vagas rompendo diques! A enchente tudo avassala, poltronas, balcões, frizas e camarotes e as geraes! E' o exito completo deste

Programma formidavel - 4 films - 14 partes - UM SUCCESSO!

Buck Jones

é estupendo, quando sustenta uma lucta final, magnifica, titanica, com MAURICE FLYNN, — em

O HOMEM DE AÇO

Nunca a FOX FILMS fez um drama em que houvesse scenas tão emocionantes — Um delirio de sensações, em 5 partes

Prodigio! Luxo! Grandiosidade

A QUEDA DE BABYLONIA

São 6 actos para os quaes não ha descripção — E' a maior obra de GRIFFITH — Interpretação de **CONSTANCE TALMADGE, SEENA OWEN e ELMO LINCOLN**

Mais 2 films no programma:

O ROCEIRO

Uma hilariante comedia do melhor comico da FOX - **AL ST. JOHN**

OS 30 JACKIE COOGANS — interessante film sobre o CONCURSO ODEON

PROGRAMMAS CADA VEZ MAIORES E MAIS BELLOS!! — *Segunda-feira* teremos WILLIAM RUSSELL, em um drama da Fox — O PODER DA VONTADE — a bella NORMA TALMADGE em "A Maculada" — a comedia da Sunshine — GAZ, APENAS..., e — *Novidade! — estréa no palco, o artista* RAMOS.

CINEMA CENTRAL

Dia 8, Waldemar Psilander em AMOR DE PRINCIPE

2ª Feira, **O remanso.** Grandiosa producção argentina

Empresa Pinfildi — Avenida Rio Branco 138 — Tel. 4218 Central

HOJE um exito raro. O record dos successos e das enchentes **HOJE**

FRACESCA BERTINI

A "regina maxima" da tela, a dominadora das multidões em seu grande e extraordinario trabalho:

AMOR E AVAREZA

5 actos sublime.

Ricas e sumptuosas toilettes
Grandiosa mise-en-scene

Arte — Luxo — Esplendor

Extra, a engraçada comedia

O VELOZ

Pelo rei dos comicos **ALL ST. JONES.** 2 actos Paramount,

No palco - Nas sessões de 5 e 9 horas

DARWIN o melhor e mais perfeito imitador do bello sexo

A's 4 e 10 horas, DUO CARMEN-NORONHA

2ª Feira, **O remanso**, grandioso film de arte argentino

Breve, **Frederico, o rei**, programma Natalini

CINEMA AVENIDA

HOJE

O CAMPEÃO DO MUNDO

COM

Wallace Reid

O mais querido artista no meio carioca, o galã amoroso, destemido e forte

Em desenhos animados:

MARINHEIRO D'AGUA DOCE

SEGUNDA-FEIRA

A' mão armada

Film Paramount emocionante, com a sempre adorada

Dorothy Dalton

que nos apresenta um typo de mulher corajosa, até á loucura

A Cidade da Paramount

Film admiravel em que, através a sua originalidade, nos apparece a pequena e florida terra onde trabalham e vivem os artistas da Paramount.

CINEMA PARIS

Sensacional programma inedito!

HOJE — O grande successo do dia! — HOJE

GLADYS WALTON, a linda e graciosa comediante no principal papel da cine-peça

A Magia da Innocencia

ou BONS DIAS

Delicado entrecho de amor, em 5 bellos actos, da «UNIVERSAL»

MARY MAC AVOY, a seductora estrella, em

FIDELIDADE

5 actos de emoção e graça, da «Realart»!

Segunda-feira — LOUISE COLLINEY, a adoravel actriz franceza, em **O Jockey Desapparecido**

PATHÉ

BUCK JONES e MAURICE FLYN — FOX FILM —

HOJE — O DESTEMIDO CAVALLEIRO — HOJE

Charles (Buck) Jones

Coadjuvado pelo não menos artista athleta MAURICE FLYN é o interprete principal do violento drama de amor e aventuras

O HOMEM DE AÇO

5 actos FOX FILM

CHARLES (BUCK) JONES e MAURICE FLYN, dois grandes artistas num só film sensacional

Pela primeira vez se pratica uma luta de morte á beira de um tremendo abysmo, caindo ambos os contendores dentro de um rio.

FOX NEWS N. 34 — Destacando-se: Os Jogos Olympicos nos Estados Unidos — Modo pelo qual os Estados Unidos soccorrem a fome na Russia — Uma festa sportiva no Stadium de Syracusa assistida pelo Rei Victor Emmanuel.

RIALTO

HORARIO — OPIO: 1h — 3.10 — 5.20 — 7.30 — 9.40 — A MAGIA DA INNOCENCIA: 2.10 — 4.40 — 6.30 — 8.40 — 10.50.

HOJE - Um programma excepcional com dois films excepcionaes!

OPIO

o super-film de grande successo em seis bellissimos actos

«Veneno mysterioso! Liberta-me para sempre dos immensos prazeres e pezares de que fôste o unico e exclusivo causador!»

A MAGIA DA INNOCENCIA

(BONS DIAS)

o mimoso drama com

GLADYS WALTON

DIAS DE ESPERANÇA!
DIAS DE DESCRENÇA!
DIAS DE VENTURA!

SEGUNDA-FEIRA, 6

A linda

Esther Carena

num intenso e emocionante drama da alta sociedade

GRITO DE CONSCIENCIA

Segunda-Feira, 6 no RIALTO

Cinema Central

Empresa Pinfildi, Avenida Rio Branco 138, Tel. 4218 C.

4 Feira — O celebre artista Waldemar Psilander no seu derradeiro trabalho inedito

AMOR DE PRINCIPE

Um grandioso film de arte nunca exhibido nesta capital. Producção Nordisk

Exclusividade da Empreza Cinematographica Pinfildi - 13 de Maio 34. Rio

PARISIENSE

HOJE

O estupendo film comico americano:

CAMISAS DE ONZE VARAS

E mais a «maravilhosa»

MAY MAC AVOY

e a elegantissima

Kathlyn Williams

REALART PICTURES

FIDELIDADE

2ª FEIRA

Um thema eternamente novo:

O CASAMENTO!

Uma artista admiravelmente graciosa

Madge Kennedy

Um film magnifico, dedicado a todos os que já casaram ou que vão casar:

Questão de preço?

BREVE **OTHELLO** BREVE

Hoje — Uma engraçada Sunshine Comedy: * PEÇO DESCULPA *

CINE PALAIS

Segunda-feira: — POLITICA — Drama em 6 actos. — 70 SUL — Desenhos animados

HOJE - Programma Americano - HOJE

Um film que deve ser visto por todos os Empregados no Commercio do Rio:

A VIDA E' UM SONHO...

DEDICO este film ao exercito anonymo de caixeiros, guarda-livros e demais empregados no commercio que, dependendo para a sua existencia dos caprichos dos patrões, confirmam á asserção de que a deshumanidade do homem para o homem é o factor primordial da evolução trabalhista que se nota actualmente em todo o mundo. — **Ass. Fhrotingam.**

Uma comedia satyrica que tem como principaes interpretes:

Margarida de La Motte* e *William Mong

Um film ASSOCIATED PRODUCERS a Marca Suprema

Segunda-feira — 2 films 2 assumptos diversos
Um film da Vida Real.
70 Sul, Desenhos animados